LA PRENSA

ALQUILER DE CASAS Y LOCALES

ALQUILASE LINDO DEPARTAMENTO muy bien amueblado, compuesto de sala, comedor, dormitorio, baño caliente, todo 10, casa á familia decente, Charcas 871. v15

ALQUILASE LEONES Y GENERAL Paz, á 2 cuadras de Cabildo, una casita recién construida, 3 piezas y demás comodidades, llaves y condiciones en el almacén. v14

ALQUILASE DEPARTAMENTO PEqueño, núm. 4, Suipacha 712, á persona ó matrimonio solo, decente, baño, luz eléctrica, etc., verlo de 10 á 12 y 2 á 4.

ALQUILASE LA ESPLENDIDA casa esquina Ombú y Corrientes, altos, con 6 piezas con balcón y 4 internas, vestíbulo y demás comodidades, Corrientes 2312, ocurrir Alsina 751. v15

ALQUILASE CASA NUEVA, 2 SALAS patio de mosaico, cocina, agua corriente, etc., Guanacache 4199, á dos cuadras del tranvía núm. 6 y á 2 de la estación Coghlam, razón Salta 661. v14

ALQUILASE CASA PARA NEGOCIO ó familia, recién construida, 5 habitaciones, sótano, 2 grandes salones, galerías, fondo, etc., á propósito para instalar una farmacia, calle adoquinada, tranvías núms. 35, 34 y 95, Bella Vista 2180, precio 200 $. v12

ALQUILASE CASA NUEVA Y DE lujo, Beruti 761, con sala, escritorio, vestíbulo, 4 dormitorios, comedor, baño, pieza de servicio, cocina y dos w. c., todo decorado y accesorios modernos; verla y tratar en la misma de 9 á 11 y de 1 á 3; tiene jardín en el fondo. v14

ADMINISTRACION DE PROPIEDADES. Supervielle y Cía. San Martín 164.

SE ALQUILA

RIO BAMBA 1170, 7 habit. y depend. abierta de 2 á 4.
GALLO 1532, 8 habit. y depend., abierta de 2 á 4.30.
URUGUAY 344, 5 habit. y depend.
URUGUAY 348, local.
ARAOZ 2911, 7 habit. y depend.
CORONEL DIAZ 335, 8 habit. y depend.
CUYO 2885, 7 habit. y depend. abierta de 1 á 3.
HUMBERTO 2755, departamento de 3 y 4 habit.
AVENIDA DE MAYO 560, varios escritorios. v13

BUENA CASA DE 11 PIEZAS Y buenos muebles y cortinados se alquila como para hotel de distinguidas familias ó caballeros: con urgencia por ausentarse el propietario, con opción á otra casa igual comunicable y se vende particularmente todo el mueblaje, Rivadavia 1934, 1er. piso.

CASA SE ALQUILA, SAN MARTIN 1164, tratar en el 1168. v15

CASITA SE ALQUILA, C. PELLEgrini 1051. v15

CON TODAS COMODIDADES SE alquila casa, Victoria 3068. v17

CASA SE ALQUILA, GODOY CRUZ 3048, llaves al 3040. v15

CASA TRES PIEZAS SE ALQUILA Castro 2135, tratar Inclán 274. v14

CASA TODO SERVICIO ALQUILASE, Estados Unidos 1549. v13

CASA SE ALQUILA, CERRITO 145. v13

CASA DE NEGOCIO, GRAN SALON y demás comodidades, se alquila, E. Ríos 1573. v13

CASA SE ALQUILA EN FLORES EN 75 $, Trelles 771, una cuadra de Bella Vista. v13

CASITA CHICHE, RIO DE JANEIRO 456, todo confort y comodidades, alquilo; tratar Florida 668. v14

CASAS SE ALQUILAN, AVENIDA Montes de Oca 1501 y 1511. Verlas de 9 á 11 a. m. v14

CASA SE ALQUILA, 5 PIEZAS Y demás dependencias, Laprida 1183, 2o. piso, alquiler 120 $. v13

CASA, SALA, 5 HABITACIONES, BAño, pieza servicio, frutales, alquilase á familia bien, Garay 2541. v14

CASAS NUEVAS, CONGRESO 2826, Riglos 745, Picheuta 780 y Picheuta 736, se alquilan, Av. de Mayo 886. v13

CASA ESPLENDIDA, ALTOS, CHARcas 1014, alquilo, desde el 1o. de Marzo, tratar Rivadavia 620, esc. 5. v15

CASA FLAMANTE, SE ALQUILA, 8 piezas, 2 de servicio, baño, cocina y demás comodidades, Paraná 358. v18

CASA NUEVA ALQUILO, FITZ ROY 2251, á 1 cuadra de Santa Fe, 4 piezas, baño, gas, gran fondo con galpón, ocurrir Vidt 540. v25

CASITA CHICHE ALQUILO, 3 PIEzas y comodidades, Washington y Mendoza (Belgrano), llaves almacén, tratar Juncal 4452, Palermo. v14

CASA SE ALQUILA, BAJA, SIN ALtos, con todas las comodidades, Bustamante 2287, verla de 9.30 á 11 a. m. y de 3 á 5 p. m. v13

CASA CON JARDIN, 8 PIEZAS, TErrero 351, alquiler 220 $, tiene cochera y comodidades generales se alquila. v13

CASA MODERNA SE ALQUILA EN Belgrano, en la avenida Avilés número 3077, con 4 tranvías para todas direcciones. Precio 130 $. v13

CASA DE ALTOS ESQUINA FLORIda y Viamonte, para familia, negocio ó subalquilar, precio 500 $, tratar R. Alcorta, Cuyo 357. v18

CASA 16 PIEZAS, JARDIN, SOTAno, etc., se alquila para familia, sanatorio, industria ú otra, Estados Unidos 932. Verla y tratar en la misma. v18

CASA NUEVA, HERMOSA, ALQUIlase, Billinghurst 19, casi esquina Rivadavia; 9 piezas y demás comodidades; puede visitarse de 9 á 11, tratar Florida 315, de 4 á 6. v15

CASA BAJA EN BELGRANO, CASI nueva, se alquila, Pampa 2451, sobre Cabildo, lindo punto, 7 habitaciones y comodidades para familia, varios tranvías 250 $. v14

CASA DE ALTOS, NUEVA 6 PIEZAS principales dos para servicio, luz eléctrica, aguas corrientes, gran terraza y demás comodidades, alquilo, California 1135, tratar California 1149. v15

CASA ALQUILO, LLAVALLOL ESQUIna Cabezón, Villa Devoto, para negocio y familia, tranvía 86 y Lacroze de la parada San Martín, pocas cuadras, 80 $. Llaves, Llavallol y Ladines, tratar B. Mitre 823. v13

CASA DE FAMILIA DE 7 HABITAciones recién construida, precio 300 pasos y tres departamentos de dos piezas y demás dependencias, entradas independientes se alquilan, Entre Ríos 1577 y 79. v18

CASA QUINTA EN VICENTE LOPEZ, sobre la calle Cabildo, adoquinada, con gran jardín y huerta, moderna y confortable, se alquila, dará informes el jefe de la estación, tratar Av. Alcorta 205. v16

COMO PARA ESCRITORIO, GRAN local para amplias oficinas con dependencias interiores y sótano, al lado de los Bancos, aduana, Bolsa, etc., se alquila, Cuyo 340, por 650 $, tratar R. Alcorta, Cuyo 357. v18

CASA CHALET EN VILLA DEL Parque se alquila, calle San Roque y Cuenca, con 5 habitaciones, cuarto de baño, pieza de servicio y dependencias, gas, jardín y otras comodidades 115 $. S. Torra, Paseo Colón 1266. v13

CASITA ALQUILO ESPINOSA entre Gaona y Figueroa, tranvías en todas direcciones, llaves en el almacén de la esquina, tratar Boulogne Sur Mer 641. v13

CASAS NUEVAS, ESTILO MODERNO, con todas comodidades para familia, se alquilan, Santiago del Estero 1514/16. Las llaves en Santiago del Estero 1505, almacén, tratar Rivadavia núm. 746. v14

CASA QUINTA LAS ADELAS, EN Lomas, camino á Santa Catalina, calle Las Tropas, se alquila con toda clase de comodidades, campanillas eléctricas, teléfono, cochera, jardines, frondosa arboleda y mas de 4 hectáreas de terreno, puede visitarse todos los días, tratar en la capital, Corrientes 3827, de 9 a. m. á 2 p. m. y de 7 á 9 p. m. v14

DEPARTAMENTO, SOLER 1336, DOS piezas, patios, comodidades, $ 65, tratar Santa Fe 1938. v13

DEPARTAMENTO ALQUILO 3 PIEzas á la calle con comodidad, 75 $, Charcas 3279.

DEPARTAMENTO DE DOS PIEZAS grandes y demás, se alquila, Charcas 1265. v15

DEPARTAMENTO DE 2 PIEZAS alquilase 70 $, Rincón 932, tratar Bolívar 481.

DEPARTAMENTO SE ALQUILA, Solís 1707, 6 habitaciones, gran sótano y patio espacioso. v13

EN BELGRANO SE ALQUILA UNA casita, Sucre 2615. v13

EN CASA SERIA SIN niños ALQUIlase departamento 2 piezas á personas decentes. Gallo 295. v13

EN BANFIELD A 4 CUADRAS AL Oeste de la estación, se alquila casa nueva con 5 piezas y servicio, calle French esq. Azara, tratar al lado. v14

[illegible]

ALQUILER DE CASAS Y LOCALES

ESPACIOSOS LOCALES, CASA nueva con sótano y vidrieras para almacén ó fábrica, se alquilan 271 á 281 Avenida Vélez Sarsfield. v15

EN FLORES DOS CASAS ALQUILO 70 $ cada una, 4 piezas con todo, jardín, servicios, galerías, Monte Dinero 2420 y 36 entre Sud América y Zamudio, B. Mitre 2533. v13

EN MARTINEZ F. C. C. A. FLAMANte casa-quinta al Norte á 1 1/2 cuadras de la estación, hasta Bs. Aires y 1/2 cuadra de la vía, compuesta de 5 habitaciones, baño, luz eléctrica y demás comodidades, se alquila, visitarse de 9 á m. á 4 p. m. tratar Rioja 554 $ (B. Aires). v15

FLORES, CAMACUA ESQ. DIRECTOrio, gran local y gran sótano, con ó sin habitaciones, se alquila. v14

GALPON GRANDE, DE 10x8 1/2, SE alquila, Cochabamba 2847. v13

GALPON SE ALQUILA PARA cualquier industria, verlo y tratar calle Triunvirato 190. v13

GALPON SE ALQUILA PARA DEpósito ó industria, Darwin 861, entrada de carros. v15

GRAN TERRENO COMO PARA FAbrica ó taller con casa-habitación para familia se alquila con contrata, tratar Méjico 4050. v15

GRAN CASA de ALTOS CON 15 HAbitaciones se alquila á familia, sucursal de banco, seguros ú otro negocio, Lavalle 1082. v13

GALPON GRANDE PARA cualquier industria, comodidad para familia, central, se alquila con contrato, tratar Venezuela 1799. v13

GALPON GRANDE SE ALQUILA para cualquier industria, hay corriente eléctrica y entrada para carros está cerca de Palermo, Estados 2471, Belgrano. v13

LOCAL se ALQUILA, VICTORIA 1468.

LOCAL SE ALQUILA, VENEZUELA 1470.

LOCAL DE 8x30 METROS CON 4 HAbitaciones, para depósito ó industrias alquilo, Salguero 733. v13

LOCAL AMPLIO ALQUILO EN 60 $, cualquier negocio, Belgrano 3641, tratar Paraguay 1002.

LOCAL ESQUINA SE ALQUILA con ó sin, casa de familia, San Juan 1702.

LOCAL CON ENTRADA A DOS INquilinatos, se alquilan, Anchorena 346. v14

LECHERIA, SE ALQUILA CON muebles y útiles en la calle Santa Adelaida esq. Jorge á una cuadra de la Estación Barracas al Norte, tratar en la calle Jorge 891. v13

LOCAL PARA NEGOCIO, SALON DE 9x60 vs., sótano de 9x25 vs., 8 habitaciones para familia, cocina, etc., Corrientes 1659/61, se alquila, tratar Moreno 1346. v15

LOCAL 9x32 METROS, PARA DEpósito ó industrias, alquilo, muy ventilado, mucha luz, piso y revoque impermeable, instalación eléctrica, gas, agua corriente, cloacas, rodeado con más de 24 líneas de tranvías, Medrano 372, á dos cuadras de Corrientes. v13

MAR DEL PLATA — CASA SE ALquila por media temporada, 5 piezas, baño, 2 de servicio, jardín, etc. Amueblado completo, todo confort, dista 2 cuadras de La Perla y 6 del Bristol. Vista al mar, tratar Bolívar 178, escritorio 9 y en la misma, 3 de Febrero entre San Juan y Mendoza, en Mar del Plata. v14

NEGOCIO Y 5 PIEZAS, ALQUILO, Rioja 1711, tratar San José 1615. v14

NEGOCIO CON SOTANO COMO PARA depósito, Méjico 1502 esquina Lorea, alquilo en 170 $, tratar R. Alcorta, Cuyo 351. v13

PETIT HOTEL ALTOS, BAJOS Y suelo, con jardín al frente y al fondo, 12 piezas, piezas de servicio, servicio de aguas corrientes, cloacas, baño con agua caliente, luz eléctrica y demás comodidades, tranvías á la puerta para toda dirección á una cuadra de Santa Fe, se alquila, Godoy Cruz 2427, llaves Charcas 4840, tratar en La Inmobiliaria, San Martín 235 y 253. v13

SE ALQUILA, GALPON Y UNA PIEza material, Belgrano 1851.

SE ALQUILA DEPARTAMENTO, Belgrano 1777. v14

SE ALQUILA NEGOCIO Y PIEZAS, Independencia 1784 y 86.

SE ALQUILA LOCAL PARA NEGOcio, Bolívar 1260. v14

SE ALQUILA EL 1er. PISO, PELLEgrini 372. v13

SE ALQUILA UN DEPARTAMENTO interior, Corrientes 1354. v13

SE ALQUILA LA CASA URUGUAY 1147, con todas comodidades. v15

SE ALQUILAN GALPON Y DOS PIEzas, Cabrera 4944. v13

SE ALQUILA UN LOCAL PARA NEgocio, Rincón 234. v14

SE ALQUILA LOCAL PARA NEGOcio y 2 piezas, Chile 1351. v13

SE ALQUILA LOCAL PARA PLANchadora, Martín García 668. v13

SE ALQUILA CASA 3 PIEZAS Y comedor 100 $, Senillosa 875. v13

SE ALQUILA CASA, CARLOS CALVO 1431, tratar Andes 382. v15

SE ALQUILA DEPARTAMENTO, Costa Rica 262, Palermo. v13

SE ALQUILA CASA DE ALTO, Magallanes 435. v13

SE ALQUILAN DEPARTAMENTOS. Garay 450. v13

SE ALQUILA ESPLENDIDA CASA de 5 piezas, Garay 452. v13

SE ALQUILA UN GRAN LOCAL PAra depósito, Mansilla 1743. v14

SE ALQUILA CON INSTALACIONES, hermoso local, Pueyrredón 312.

SE ALQUILA PARA NEGOCIO Y familia, Victoria y Misiones 114. v14

SE ALQUILA CASA IDEAL, CERRIto 1157, verla de 9 á 11 y de 1 á 5. v14

SE ALQUILA TERRENO, RIVADAvia 4378, con frente también á Victoria, tratar Rivadavia 5857. v13

SE ALQUILA LOCAL PARA NEGOcio y piezas para familia y hombres solos. Corrientes 1153. v13

SE ALQUILA CASA DE 5 PIEZAS, aguas corrientes y cloacas, calle Corrientes 3648. v13

SE ALQUILA CASITA SOLA CON DOS salas á la calle, con tranvía á todas direcciones, Millán 83. v13

SE ALQUILAN GRANDES DEPOSItos Av. Montes de Oca 29, tratar Moreno 866. v13

SE ALQUILA UNA CASA PARA cualquier industria, verla y tratar Forest 825, Chacarita. v14

SE ALQUILA CASA DE 7 PIEZAS Y 2 de servicio, Arenales 1729, tratar y llaves Arenales 1721. v13

SE ALQUILA CASA DE 4 PIEZAS Y demás comodidades, Rodríguez Peña 1223, tratar y llaves Arenales 1721.

SE ALQUILA DEPARTAMENTO DE 4 piezas, en altos, independiente. Jujuy 1442. v15

SE ALQUILA LOCAL PARA CIGArrería y lotería nacional, Talcahuano 443.

SE ALQUILA CASITA CHICHE, 4 habitaciones y demás comodidades, precio 80 $, Mercedes 441, Floresta. v14

SE ALQUILA CASA ALTOS, CON TOda comodidad, Charcas 3040, las llaves en la carnicería de al lado. v14

SE ALQUILA UNA ESQUINA NUEVA calle Martínez Castro y Lobos 3900, Floresta, tratar San Carlos 3702. v13

SE ALQUILAN CASAS Y DEPARTAmentos nuevos, flamantes, con todo el confort, Paraguay 2556 al 60. v13

SE ALQUILA CASITA, COMEDOR, una pieza grande y cocina, 45 $, tranvía Lacroze y 95, Lemos 342 esq. León. v13

SE ALQUILA LA HERMOSA CASA quinta con garaje Rivadavia 5161 al 5171, verla de 8 a. m. á 5 p. m., tratar con su dueño, C. Calvo 1054. v14

SE ALQUILA CASITA MODERNA, de 4 piezas, cloacas, gas, etc., Guardia Vieja 688; verla, de 9 á 11 a. m., tratar Ecuador 40. v14

SE ALQUILA CASA NUEVA DE 6 habitaciones, vestíbulo, 2 de servicio y demás dependencias, Laprida 1982, tratar casa baja. v14

SE ALQUILA GRAN NEGOCIO CON piezas y todas comodidades para familia, Garay 2876, tratar Libertad 315. v13

SE ALQUILA CON CONTRATA, GRAN salón para negocio con taller ó dos pisos y sótano, calle San Salvador 430 esquina Gascón. v13

SE ALQUILA CASA DE ALTOS, 5 piezas, baño, cocina, luz eléctrica y gas, Vicente López 293, verla y tratar en la misma. v13

SE ALQUILA UNA CASA COMO PAra negocio de tienda, sastrería ó peluquería, calle Crámer, Barral, F. C. Sud. v14

SE ALQUILA UNA CASA DE TRES [illegible]

ALQUILER DE CASAS Y LOCALES

SE ALQUILA UNA CASA NUEVA con contrato de 10 habitaciones, garage á 40 varas del bulevar Cabildo, con todo el confort, alquiler 300 $, calle Pampa 2387. v13

SE ALQUILA CASA CHICHE REcién construida de 5 piezas, comedor, cocina, cuarto de baño y todas comodidades, calle Mendoza 4123, tratar Bermejo 1181. v13

SE ALQUILAN EN FLORES DOS BOnitas casas recién construidas con todas las comodidades, adoquinado al frente, precio 100 $, para ver y tratar Camacuá 690 (almacén). v13

SE ALQUILA EN CASA PARTICUlar un departamento independiente de tres piezas, con todas comodidades, á matrimonio solo, Belgrano 2076. v13

SE ALQUILA CASA RODRIGUEZ Peña 1325, dos salas á la calle, dos dormitorios, baño, cocina, pieza de servicio, etc., tratar en la esquina Las Heras 82. v13

SE ALQUILA MUY BARATO CASA quinta 9 grandes piezas y dependencias, tiene tranvía á la puerta, Provincias Unidas 5033 esquina Escalada (Floresta). v13

SE ALQUILA LA CASITA, PIEDRAS 1617 esquina Caseros, sala, 3 piezas, pieza servicio, cloacas, gas y demás dependencias, tranvías á todas direcciones, verla y tratar en la misma de 10 á 11 a. m. y de 3.30 á 5 p. m.

SE ALQUILA UNA CASITA CON 3 piezas, cocina, en 70 $, calle Aráoz 57, entre Camargo y Padilla, con 4 líneas de tranvías; para tratar Yatay 641, inútil presentarse si no tiene buena fianza. v14

SE ALQUILA POR 40 $ CASITA CON quintita y jardín, compuesta de 3 piezas y dependencias, Atuel esquina Aconquija, á 6 cuadras del Parque de los Patricios; tratar Belgrano 1940, de 8 á 11 a. m. v13

SE ALQUILA EL LOCAL TUCUMAN 337. Aparente para una casa introductora, con gran sótano y casa para familia de 5 piezas, al fondo, con luz eléctrica y patio, tratar Tucumán 339. v13

SE ALQUILA LINDA CASITA BAja, menos sala, 4 piezas y demás comodidades, todo completamente independiente á matrimonio sin chicos ó personas mayores, Charcas 1910, tratar en la misma de 8 á 11 a. m. y de 3 á 7 p. m. v13

SE ALQUILA EL CHALET ALTOS Y bajos Av. San Martín 2064 entre Bella Vista y Trelles, Flores, de 12 habitaciones, 2 cuartos de baño con agua caliente y fría y demás servicios, garage, jardines, árboles frutales, etc. Verlo á toda hora, tranvía 86 pasa por el frente y 94 y 95 por la esquina, tratar Cuyo 657. v16

SE ALQUILAN SEIS CASAS ALTAS, cuatro bajas y dos departamentos para negocio, situadas en la Avenida Caseros entre Catamarca y Deán Funes. Son casas construidas á la moderna, con todas las comodidades requeridas, por los arquitectos Landa y Hary; para tratar en la sociedad La América, compañía industrial y edificadora, calle Progreso esquina Catamarca ó Rivadavia 559, escritorio de la compañía de seguros La Estrella. v15

TERRENO 1300 V. C. ALQUILO POR 2 años, Rivera esq. Humboldt, calle Montevideo 408. v14

TERRENO SE ALQUILA CON CASA para familia, French 61, Avellaneda, informes, Lavalle 88, Avellaneda. v19

TERRENO DE 24x66 VARAS, JUNcal entre Agüero y Gallo, se alquila con contrato, ocurrir B. Mitre 3583. v15

HOTELES Y CASAS DE PENSION

A PRECIOS MODICOS DOY BUENA pensión, Cerrito 739, comedor. v16

A 60 PENSION CON PIEZA, FAMIlia española, Rivadavia 1735. v14

A TOMAR MUY BUENA PENSION Y mucha limpieza en familia, Córdoba 2086. v16

A 1 ó 2 señores SE DA BUENA pensión á precio módico, familia, Perú 357.

A CABALLERO DOY PENSION, pieza con balcón, familia madrileña, Defensa 327. v13

A PASAJEROS, FAMILIAS, PENsión $ 45 á 50, sin cama $ 25 á 30, por día 2 $, Restaurant La Nueva Epoca, Perú 272. v16

A FAMILIAS Y PASAJEROS, CAMA y comida por día 2, 2.50 y 3 $, por mes 45, 50 y 55 $, Hotel Centenario, Méjico 557. v14

BUENA PENSION CON CAMA $ 40 y 45, sola 20, familia, Defensa 329. v14

BUENA CASA FAMILIA CATALAna da pensión, Venezuela 560, 1a. sala, izquierda. v14

BUENA PENSION EN FAMILIA, mucha limpieza, precio módico, Ascuénaga 1281. v16

CON PENSION DE 1a. SE ALQUILA pieza como para dos amigos, casa seria, Rivadavia 1150.

CANGALLO 1317, PENSION DE PRImera con espléndidas piezas, baños, electricidad, ventilación y demás comodidades. v15

DESEO 2 PENSIONISTAS, CASA tranquila, matrimonio solo, Chile 1645. v13

EN FAMILIA PENSION 40 $, con pieza 90 $, Maipú 241, 2o., izquierda. v15

HOTEL CENTENARIO, CORRIENtes 1619—Piezas amuebladas de 3 hasta 5 $, Comida á la italiana á $ 2 diario. v17

PENSION CON PIEZA EN FAMILIA se alquila, B. Mitre 1428, altos.

PENSION, SALA Y PIEZA AMUEblada, Bolívar 332, 2o. v13

PENSION Y PIEZA EN FAMILIA, muchas comodidades, B. Mitre 1530.

PENSION Y PIEZA ALQUILASE, familia francesa, Chacabuco 857. v14

PENSION, UNA SALA AMUEBLADA alquilo, 2 caballeros ó matrimonio, Tacuarí 1765, familia. v14

PENSION SOLA O CON PIEZA, baño, piano, teléfono, familia, Perú 571. v17

PENSION A 35 Y 40 $, CON PIEZA 70, á 2 personas 130 $. buen trato, Córdoba 858.

SE DA PENSION Y PIEZA, CHACAbuco 337. v13

SE DA PIEZA Y PENSION A UNA O dos señoritas hermanas, Pueyrredón 1573. v13

CASAS Y HABITACIONES BUSCADAS

ALQUILAR DESEO CASITA DE 3 piezas y un poco de fondo por Palermo ó Belgrano, pago hasta $ 80, ofertas á Nicastro, Billinghurst 1888. v15

ALQUILAR DESEO SALA Y ANTEsala, con ó sin vestíbulo, en casa decente y tranquila, para estudio, ocurrir por escrito, con precio módico á A. Fortunato, H. de Irigoyen 554.

CASITA SE DESEA ALQUILAR DE 3 piezas, para matrimonio en el radio de Barracas y cuyo precio no exceda de 70 $. Escribir á J. F., Presidente 640, Barracas. v15

CASA SE NECESITA DE CINCO PIEzas, baño y comodidad, en Flores ó Belgrano, precio hasta 140 $, por carta ó personalmente Avenida de Mayo 1313, escritorio 20, se da depósito ó garantía. v14

DEPARTAMENTO DE 2 A 4 PIEZAS y comodidades necesito para matrimonio solo. G. P., Avenida de Mayo 1340.

DESEO ALQUILAR CASA 6 A 10 piezas con fondo para pequeña industria entre Independencia, Corrientes Pichincha, Ceballos, tratar, Pozos 488, Casas. v13

HOMBRE SOLO BUSCA PIEZA. Escribir, Laprida 1469.

JOVEN SERIO DESEA PIEZA amueblada, casa familia, precio 40 $; radio Callao, Azcuénaga, Rivadavia, Corrientes, dirigirse R. A.: Junín 1042.

JOVEN DESEA PIEZA EN VILLA Urquiza, ó compañía de familia, ofertas á A. D., confitería de Rosa, frente á la estación.

LOCAL PARA COCHERIA CON INStalaciones se desea alquilar, dirigirse por carta á J. V., calle Boulogne Sur Mer 364. v14

PARA ESCRITORIO SE NECESITAN dos ó tres piezas en casa central, Rivadavia 2075. v15

PIEZAS NECESITO DOS UNA A LA calle, de piso bajo como para escritorio en el centro. Ofertas casilla correo 1473. v13

Señorita DECENTE PIDE PIEZA, casa de familia, única inquilina, de 20 á 35 $; da referencias; Paraguay 1343.

Señorita ALQUILARIA SALITA SIN muebles entre Larrea y Uruguay, arriba Santa Fe, escribir indicando precio A. B., poste restante.

SALA SIN MUEBLES DESEA ALQUIlar señorita seria que trabaja afuera, radio; Córdoba ó Santa Fe hasta Callao, precio 35 á 40 $ A. R. 95, Poste Restante Correo.

SE DESEA ALQUILAR EN CASA [illegible]

SE DESEA ALQUILAR CASA O departamento de 4 á 6 piezas con ó sin muebles, no más de 8 á 10 cuadras de Salta y Victoria, ocurrir Victoria 1187. v14

TERRENO AMPLIO PARA INSTALAR hornos de ladrillos, precio alquilar, tratar Montes de Oca 1336. v14

TRES JOVENES BUSCAN 2 O 3 piezas bien amuebladas y demás comodidades, con pensión, en casa tranquila; radio Lavalle á Arenales y Río Bamba á Pueyrredón; dirigirse con condiciones á L. C. Loria 627. v13

ALQUILER DE HABITACIONES

ALQUILASE SALA AMUEBLADA, con ó sin pensión, Junín 1273.

ALQUILO GRAN SALA, LINIERS 136

ALQUILANSE DOS O TRES PIEZAS Cochabamba 557. v13

ALQUILASE UNA PIEZA A HOMbres solos, Paraguay 928. v14

ALQUILO PIEZA AMUEBLADA, con pensión, familia, Cerrito 56. v13

ALQUILO PIEZA A HOMBRES, independencia 376. v13

ALQUILO UNA PIEZA GRANDE Y otra chica, Ecuador 881. v13

ALQUILASE PIEZA CHICA A hombre solo, Sáenz Peña 640. v13

ALQUILO PIEZA A HOMBRE SOLO, Bmé. Mitre 1543, 3ro., dep. 5. v13

A CABALLEROS ALQUILO PIEZA, muy ventilada, Maipú 1270. v13

ALQUILASE SALA AMUEBLADA, sin pensión, Cuyo 1224. v14

ALQUILASE PIEZA PARA HOMBRE mayor, Vidt 421. v13

ALQUILASE PIEZA AMUEBLADA, con pensión, Victoria 1329. v13

ALQUILO PIEZA AMUEBLADA, para caballero, Piedras 816. v14

ALQUILASE UNA PIEZA PARA hombre solo, Garay 540. v13

ALQUILASE PIEZA AMUEBLADA A caballero solo, Méjico 771. v14

ALQUILASE PIEZA AMUEBLADA á caballero, en 30 $. Victoria 773.

ALQUILASE PIEZA AMUEBLADA, con cocina, Montevideo 874. v14

ALQUILASE LINDA PIEZA AMUEblada, C. Pellegrini 674. v14

ALQUILASE UNA PIEZA PARA escritorio, Perú 321.

ALQUILO SALITA Y PIEZA amueblada, familia, Cerrito 1054.

ALQUILO SALA BIEN AMUEBLAda, barata 55 $, Charcas 3279.

ALQUILASE GRAN SALA EN 90 $, Cangallo 1890.

ALQUILASE ESPLENDIDO COMEdor sin muebles, Alsina 1459.

ALQUILASE LINDA SALA Y PIEzas, San Juan 1752.

ALQUILASE PIEZA A MATRIMOnio ó personas mayores, Lima 1144.

ALQUILASE SALA Y ANTESALA, único inquilino, Sáenz Peña 133.

ALQUILASE LINDA PIEZA EN CASA decente, Arenales 2324. v14

ALQUILASE SALA CON O SIN muebles, casa particular, Lima 833.

ALQUILASE BUENA PIEZA PARA escritorio Alsina 890.

ALQUILASE PARA ESCRITORIO regia sala, Tucumán 1671. v14

ALQUILASE PIEZA A PERSONAS mayores, Belgrano 071, dep. D.

ALQUILASE ESPLENDIDA SALA $ 80, Av. de Mayo 715. v15

ALQUILASE SALA AMUEBLADA, Montevideo 769.

ALQUILASE SALA Y ANTESALA con ó sin muebles, Entre Ríos 356.

ALQUILASE PIEZA PARA hombre solo, Bermejo 338, no hay papel. v13

ALQUILASE EN 25 $ PIEZA PARA hombre solo, Rivadavia 1296. v14

ALQUILASE SALA Y ANTESALA con ó sin muebles, Humberto 871. v15

ALQUILASE PIEZA LINDA A HOMbre solo, Sgo. del Estero 635. v14

ALQUILASE PIEZA EN CASA DE familia á hombre solo, C. Díaz 387. v18

ALQUILASE SALA CON BALCON, Charcas 2196, no hay papel. v13

ALQUILASE UNA PIEZA A HOMbre solo, General Urquiza 330. v14

A LIMA 757 SEGUNDO PISO DOS piezas bien amuebladas alquilo. v13

ALQUILANSE DOS PIEZAS AMUEbladas, con pensión, Larrea 1086. v17

ALQUILO 3 PIEZAS A PERSONA mayor, en familia, Charcas 1962. v14

ALQUILO UNA PIEZA PARA HOMbre solo, en familia, Charcas 1862. v14

ALQUILASE EN 20 $ PIEZA PARA hombre solo, 24 de Noviembre 447. v14

ALQUILASE SALITA O PIEZA CON ó sin muebles, San Juan 1861. v14

ALQUILASE HERMOSA PIEZA CON cocina y comodidades, en casa que no hay chicos, Rioja 869. v13

ALQUILASE EN CASA DECENTE 3 habitaciones corridas á personas mayores, Salta 471. v14

ALQUILO SALA ESPACIOSA A MAtrimonio ó personas mayores, Méjico 517. v14

ALQUILANSE DOS PIECITAS CHIcas, junto ó separado, San Juan 2671, 1er. piso.

ALQUILO SALITA AMUEBLADA A matrimonio ó señor, pensión familia, Venezuela 695.

ALQUILANSE SALAS, PIEZAS bien amuebladas buen sitio, Carlos Pellegrini 46.

ALQUILANSE PIEZAS CON PATIOS independiente para talleres de grabados y fotograbados, Perú 151.

ALQUILANSE 2 PIEZAS PARA matrimonio ó personas mayores, Rincón 258. v14

ALQUILO PARA ESCRITORIO SAla, antesala y piecita, único inquilino, 90 $, Cevallos 125.

ALQUILASE PIEZA CON MUEBLES para uno ó dos caballeros, Méjico 1167.

ALQUILO PIEZA BARATA PARA 2 hombres, no hay papel, Venezuela 2984. v14

ALQUILASE CON O SIN PENSION sala ó pieza amueblada, Rivadavia 1376.

ALQUILASE SALA AMUEBLADA independiente, para matrimonio ó caballero, Lavalle 1720.

ALQUILANSE 2 PIEZAS GRANDES con cocina y comodidades en casa tranquila, Rioja 865.

ALQUILASE PRECIOSA SALA DIvidida en 50 $, para familia ó negocio, Belgrano 3641.

ALQUILASE UN COMEDOR CON muebles y pensión, Cuyo 1044, piso 1o. v14

ALQUILASE PIEZA BIEN AMUEblada á hombre solo en 35 $. Maipú 343. v14

ALQUILO 2 PIEZAS EN CASA PARticular, recién empapelada, Andes 1485. v14

ALQUILASE SALA Y PIEZA CON balcones, amueblada y pensión, San Juan 893. v15

ALQUILASE COMEDOR CON DOS ventanas amueblado en 50 $, Uruguay 1069, casa familia.

ALQUILASE LINDA PIEZA con muebles, con ó sin pensión, Ascuénaga 710.

ALQUILO SALA, SOTANO Y ANTEsala para negocio, Cochabamba 4128. v15

ALQUILASE PIEZA AMUEBLADA, con pensión, á caballeros, $ 55, calle Chacabuco 917. v14

ALQUILASE A HOMBRE SOLO piecita amueblada en 35 $, Av. DE Mayo 1413, 3o.

ALQUILASE UNA O DOS PIEZAS amuebladas, con ó sin pensión, Av. de Mayo 861, 2o. v14

ALQUILO SALA Y PIEZA AMUEbladas y pensión, O'Brien 165, Constitución. v14

ALQUILASE PIEZA AMUEBLADA A señor solo, casa de familia, Corrientes 445. v13

ALQUILANSE 4 SALAS AMUEBLAdas en familia con ó sin pensión, Corrientes 3006. v15

ALQUILO LINDA PIEZA AMUEBLAda á dos caballeros, casa decente, Rivadavia 1725. v14

ALQUILASE PIEZA AMUEBLADA, precio módico, Esmeralda 61, 2o. piso, izq. v16

ALQUILO PIEZA CON BALCON amueblada, pensión, casa familia, Maipú 793. v14

ALQUILANSE COMEDOR Y PIEZA corrida á matrimonio solo, Rodríguez Peña 1917. v13

ALQUILASE PIEZA PARA HOMbres solos ó matrimonio solo, [illegible] Sarmiento 880 altos.

[illegible]

ALQUILER DE HABITACIONES

ALQUILASE SALA AMUEBLADA, comodidad para cocinar, Tucumán 1517. v14

ALQUILASE PIEZA CON O SIN muebles y con ó sin pensión, Liniers 332, depto. 4. v13

ALQUILASE LINDA PIEZA A hombre solo, matrimonio solo, Florida 652. v14

ALQUILASE PIEZA AMUEBLADA para 2 caballeros, familia francesa Rivadavia 1347. v13

ALQUILASE PIEZA AMUEBLADA A 1 ó 2 personas, C. Pellegrini 283, 1o., derecha. v13

ALQUILANSE PIEZAS Y COMEDOR á matrimonio sin hijos ó personas mayores, Santa Fe 983. v13

ALQUILASE PIEZA AMUEBLADA A caballeros ó matrimonio casa de familia, Junín 1347. v14

ALQUILO UNA PIEZA PARA HOMbre solo, únicos inquilinos, Talcahuano 177. v14

ALQUILO HERMOSA PIEZA A hombres decentes, Sáenz Peña 326, 1o., izquierda. v13

ALQUILASE UN COMEDOR PARA escritorio, ventana á la calle Cangallo 2712. v13

ALQUILO SALITA AMUEBLADA Y con pensión, confort, casa familia, Córdoba 1057. v13

ALQUILO RICA PIEZA AMUEBLAda á caballero solo, casa matrimonio, Carmen 62. v13

ALQUILASE UNA PIEZA PARA hombre solo, casa familia, Carlos Calvo 1572. v13

ALQUILASE SALA A MATRIMONIO Treinta y Tres 86 entre Rivadavia y Victoria. v14

ALQUILASE SALA AMUEBLADA, lujo, entrada independiente, pensión de 1a. Tucumán 1528. v16

ALQUILO DOS PIEZAS A MATRImonio solo, comodidades, único inquilino, Venezuela 1809. v13

ALQUILANSE 1 O 2 PIEZAS CON comodidad, Humahuaca 170 entre Gallo y Bustamante. v13

ALQUILO COMEDOR AMUEBLADO para caballero, Estados Unidos número 1034. v14

ALQUILASE PIEZA ESPACIOSA A 1 ó 2 caballeros, con muebles, calle Juncal 2183. v13

ALQUILO 65 $ 3 PIEZAS JUNTAS, altos, sin criaturas, casa familia, Artes 622. v13

ALQUILASE EN CASA DECENTE pieza, baño, sin cocina, Thames número 2356. v13

ALQUILASE LINDA PIEZA Y PENsión en familia, precio módico, Sáenz Peña 959. v13

ALQUILASE PIEZA AMUEBLADA con balcón, luz eléctrica, Cerrito 185. v13

ALQUILO LINDA SALA CON BALcón amueblada y pensión, Tacuarí 789. v13

ALQUILASE ESPACIOSA sala amueblada, hace esquina, B. Mitre 1707, piso 1o. v13

ALQUILASE COMEDOR Y PIEZA amueblada con pensión familiar, Rivadavia 1327. v14

ALQUILASE HERMOSA SALA CON ó sin muebles balcón sobre Santa Fe, á caballero, Río Bamba 1083. v13

ALQUILASE ANTESALA AMUEBLAda á caballero, con luz eléctrica, Córdoba 2281. v13

ALQUILO PIEZA EN 35 $ CASA de familia, Corrientes 1387, piso 1o., izquierda.

ALQUILANSE 3 PIEZAS CORRIDAS á familia decente, toda comodidad, casa particular, Méjico 1568. v13

ALQUILO COMEDOR ESPLENDIDO casa de familia, Corrientes 1387, piso 1o., izquierda. v13

ALQUILASE UNA SALITA PARA hombre solo ó escritorio, Larrea 436. v13

ALQUILANSE DOS PIEZAS CON O sin muebles, hombres solos, Carlos Pellegrini 317. v13

ALQUILANSE SALA Y PIEZA PAra escritorio, 1er piso, Av. de Mayo 1037. v13

ALQUILANSE DOS PIEZAS amuebladas, todas comodidades, Billinghurst 285. v13

ALQUILASE PIEZA BIEN AMUEblada, hombre solo, casa familia, Cangallo 1627. v13

ALQUILO PIEZA AMUEBLADA, exterior, hombres solos, Esmeralda 329, piso 3o. v13

ALQUILO PIEZA PARA MATRIMOnio ó personas mayores, Santa Fe 832. v13

ALQUILO PIEZA AMUEBLADA A matrimonio con pensión, Paraná 280, piso 1o. v13

ALQUILASE PIEZA AMUEBLADA, con pensión, á caballeros, Callao 238. v13

ALQUILASE EN FAMILIA PIEZA con muebles y pensión, Humberto 1o. 1750. v13

ALQUILASE PIEZA GRANDE, CON muebles, para matrimonio ó personas mayores, Valentín Gómez 411. v13

ALQUILANSE 2 O 3 PIEZAS EN CAsa familia, sin chicos, baño y cocina independientes, Rivadavia 3835. v13

ALQUILASE PIEZA GRANDE Y DOS chicas amuebladas, pensión, baños, teléfono, jardín, referencias mutuas, Viamonte 1571.

A CABALLERO DISTINGUIDO SE alquila salita amueblada en casa moderna, se piden y dan referencias, razón San Juan 1706. v13

ALQUILANSE TRES PIEZAS, COCINA independiente, único inquilino, tratar únicamente por la mañana, de 8 á 12, Humberto 618. v13

ALQUILASE EN CASA DE FAMILIA linda sala bien amueblada y con pensión de primera á dos caballeros ó á matrimonio, Viamonte 1325. v13

ALQUILASE HERMOSO COMEDOR y pieza amuebladas, con pensión, á matrimonio ú hombres solos, Córdoba 2669. v13

ALQUILASE EN CASA DE FAMILIA distinguida, habitación con pensión con todo confort moderno, Méjico 744, para matrimonio ó caballero. v13

ALQUILASE EN CASA MODERNA, esquina, 3 habitaciones, pieza servicio y demás comodidades á personas mayores, único inquilino, Córdoba 3808, de 8 á 5. v13

ALQUILANSE EN CASA FAMILIA decente piezas amuebladas y con pensión á caballeros ó matrimonio, calle O'Brien 167, altos, lado plaza Constitución. v13

ALQUILASE 1 COMEDOR Y 2 PIEzas juntos ó por separado para escritorios ó para hombres solos con ó sin muebles, se pide y se da referencias, Junín 349. v13

ALQUILANSE SALA CON BALCON Y antesala espaciosas, en hermosa casa familia á matrimonio sin hijos ó personas mayores respetables, todas comodidades, tranvías 26, 27, 86 y 95 á la puerta, Cuyo 3637. v13

ALQUILASE GRAN PIEZA LUJOSAmente amueblada para matrimonio ó uno ó dos caballeros, con excelente pensión, casa de familia seria, se pide y da referencias, muy central, Lavalle 684.

ALQUILASE SALA, DORMITORIO, 2 balcones, lujosamente amueblada para familia distinguida ó caballeros, comida especial á gusto de la persona; servicio esmerado, grandes comodidades, baños, luz eléctrica, teléfonos, casa seria y tranquila, Alsina 736. v13

BOLIVAR 1072 SE ALQUILA PARA con ó sin muebles á señor solo.

Compañera DE PIEZA DE señora se precisa, Méjico 1435, pieza 6.

COMEDOR ALQUILO A PERSONAS mayores, Chile 1032.

Compañera DE PIEZA SE NECESIta, Suipacha 991. v24

COMEDOR ESPLENDIDO A MATRImonio sin hijos, se alquila, Castillo 22. No hay papel. v13

COMEDOR EN CASA DE FAMILIA tranquila, se alquila á matrimonio ó mayores, Cochabamba 365.

CABALLERO DISTINGUIDO, alquilase 1 ó 2 hermosas salas bien amuebladas, pensión de 1a., familia respetable, precio módico, referencias mutuas, Piedras 709, 2o. piso. v16

CABALLERO SOLO ALQUILO en casa de familia, dos lindas piezas juntas ó separadas con ó sin muebles, casa moderna, ascensor, luz eléctrica, baño caliente, á media cuadra estación Retiro, tratar Paseo de Julio número 1260, piso 4o.

ESCRITORIOS SE ALQUILAN, Moreno 453, tratar al 2o. piso, altos. v17

EN CASA DE FAMILIA ALQUILO 2 piezas ricamente amuebladas con todo confort, juntas ó separadas, Reconquista 581. v13

EN FAMILIA DECENTE ALQUILO sala amueblada con pensión, á matrimonio distinguido ó dos caballeros serios, Larrea 1042.

EN CASA DE FAMILIA SE ALQUI- [illegible]

ALQUILER DE HABITACIONES

ESCRITORIOS SE ALQUILAN grandes y cómodos [illegible] ó depósitos muy centrales, Defensa 152. v14

HERMOSA SALA ALQUILASE á personas decentes ó escritorio, familia seria, Méjico 1136. v14

HERMOSAS HABITACIONES CON O sin muebles, casa tranquila, se alquilan, Tacuarí 83. v14

LINDA SALA Y ANTESALA CON muebles y pensión, se alquilan, Montevideo 715. v15

LINDA SALA AMUEBLADA CON balcón alquílase á arquitecto ó señor solo, luz eléctrica, casa seria, Ombú 328. v13

PIEZA GRANDE A MATRIMONIO sin chicos, alquilo, Victoria 1374.

PIECITA A señora O señorita ALQUIlo, 1063 Corrientes, Dep. 3. v13

PIEZA MUY AMPLIA Y COCINA SE alquila, C. Calvo 1601. v13

PIEZA GRANDE SE ALQUILA A personas mayores, Santa Fe 2570. v13

PIEZA ALQUILASE A HOMBRE SOlos, Rivadavia 3463, depto. D. v13

PIEZA AMUEBLADA, CASA de corta familia, alquílase, Uruguay 924. v14

PIEZA AMUEBLADA ALQUILASE, casa de familia, Rodríguez Peña 595. v13

PIEZA AMUEBLADA ALQUILASE A caballero, precio módico, familia, Junín 1087. v14

PIEZA ALQUILO A HOMBRE SOLO, con ó sin muebles, único inquilino, Coronel Díaz 285. v14

PIEZAS AMUEBLADAS CON PENSION se alquilan á precios módicos, pensión de primera, Bolívar 1320. v13

PIEZA AMUEBLADA ALQUILASE A caballero, familia seria, 45 $, Ombú 590. v13

PIECITA LINDA ALQUILO A hombre solo, diario 25 $, casa decente, B. Mitre 2533. v13

PIEZA ALQUILO CON O SIN MUEbles á caballero ó á señorita empleada, Lavalle 2046, dpto. 1. v13

PIEZA SE ALQUILA A MATRIMOnio ó personas mayores, casa de familia, Yatay 328. v13

PIEZA AMUEBLADA CON PENSION, para dos se alquila, Cnel. Díaz 758; una cuadra de Santa Fe. v14

PIEZA SE ALQUILA, HOMBRE SOlo, 18 $, casa familia, Córdoba 1680.

PIEZA LINDA GRANDE Y BARATA alquílase á 1, 2 ó 3 hombres, Viamonte 1536.

PIEZAS AMUEBLADAS, CON O SIN pensión ó para escritorios y departamentos, se alquila, Av. de Mayo 1077. v13

SE ALQUILA PIEZA CON TODAS comodidades, Santa Fe 2340. v13

SE ALQUILA UNA PIEZA PARA escritorio, Chacabuco 75. v14

SE ALQUILAN 3 PIEZAS, 1 SALA Y antesala, Díaz Velez 888. v13

SE ALQUILA COMEDOR Y PIEZA, con fondo, Sta. Fe 3428. v13

SE ALQUILA UNA PIEZA amueblada calle Ecuador 820. v13

SE NECESITA compañera de PIEZA, Sáenz Peña 1265, pieza 8. v13

SALA ALQUILO EN 45 $ A MATRImonio solo, Pichincha 825. v13

SE ALQUILA UNA PIEZA PARA hombre solo, Lavalle 1647. v13

SE ALQUILAN PIEZAS A MATRImonio, Corrientes 832. v12

SE ALQUILAN SALITA Y COMEDOR en Paraguay 1911. v13

SE ALQUILA HERMOSO COMEDOR, Sáenz Peña 957. v13

SE ALQUILA PIEZA A HOMBRES solos, Chile 3374. v13

SE ALQUILAN DOS PIEZAS AMUEbladas, Charcas 871. v13

SE ALQUILA UNA PIEZA A HOMbre solo, Rioja 165. v13

SE ALQUILAN PIEZAS PARA HOMbres solos, Alsina 1408. v13

SE ALQUILA SALA, ANTESALA Y comedor, Paraguay 649. v13

SE ALQUILA SALA AMUEBLADA, con pensión, Uruguay 74. v14

SE ALQUILAN 2 PIEZAS, VARELA 819, Flores. v14

SE ALQUILAN DOS PIEZAS, CALLE Lavalle 3210, altos. v13

SE ALQUILA GRAN COMEDOR, calle Méjico 1861. v13

SE ALQUILAN DOS SALAS PARA escritorios, Victoria 1042. v14

SE ALQUILA SALA Y ANTESALA, Chacabuco 1044. v14

SE ALQUILA UNA PIEZA, E. Unidos 1309. v13

SE ALQUILA UN COMEDOR con comodidad, Convención 387. v16

SE ALQUILA PIEZA, CORRIENTES 1039. v15

SE ALQUILA SALA PARA ESCRITOrio, Corrientes 832. v13

SE ALQUILA EN 15 $ PIECITA MAdera á obrero, Victoria 615. v13

SE ALQUILA UNA PIEZA EN 30 $, Rioja 758. v14

Señora FORMAL DESEA compañera de pieza con pensión, Cerrito 739. v15

SE ALQUILA PIEZA ESPACIOSA A personas mayores, Río Bamba 1154. v13

SALITA ALQUILO A CABALLERO, Guaraní 228, por Constitución. v13

SE ALQUILA ANTESALA A HOMbres solos, Hornos 1273, Barracas. v13

SE ALQUILA SALA BIEN AMUEblada, á señor solo, Córdoba 658. v13

SE ALQUILA PIEZA AMUEBLADA, para hombre solo, Junín 327. v13

SE ALQUILA UNA PIEZA AMUEblada á hombre solo, Paso 251. v14

SALA SE ALQUILA, UNICO INQUIlino para matrimonio, Cevallos 627. v14

SE ALQUILA UNA PIEZA PARA hombre solo, único inquilino, Loria núm. 90. v13

SALITA CON ENTRADA INDEPENdiente alquílase, Salguero 624 esquina Corrientes.

SALA ALQUILASE EN 50 $ PARA escritorio ó señores solos, Venezuela 1517. v16

SE ALQUILA UNA PIEZA PARA matrimonio ú hombre solo, Alsina 3081.

SE ALQUILAN 4 PIEZAS JUNTAS O separadas á personas mayores, Loria 560. v13

SE ALQUILA UNA LINDA PIEZA con cocina independiente, Almagro 1268. v13

SE ALQUILA UNA SALA Y ANTEsala á personas mayores, Sáenz Peña 1735. v14

SE ALQUILAN SALA Y ANTESALA y otra sala amueblada á caballeros, Paraguay 1970. v13

SE ALQUILAN DOS PIEZAS JUNtas ó separadas, con balcones á la calle, Luzuriaga 108. v13

SE ALQUILA PIEZA PARA HOMBRE solo, casa muy tranquila, 25 de Mayo 674. v13

SE ALQUILA PIEZA GRANDE CON ó sin muebles, Bmé. Mitre 1575, casa 3. v13

SE ALQUILAN 2 PIEZAS, CHICA Y grande, separadas, Amenábar 2310, Belgrano. v14

SE ALQUILA UNA PIEZA SIN MUEbles, para personas solas, Pueyrredón 652, dep. 10. v13

SE ALQUILAN DOS PIEZAS Y UN galpón á la calle, Paramaribo 541, Caballito. v15

SE ALQUILA SALA AMUEBLADA para matrimonio ó hombre solo, B. Mitre 1515, 2o. piso. v13

SE DESEA compañera DE PIEZA que sea muy formal ó una señora sola, Corrientes 1148, pieza 23. v13

SE ALQUILAN ANTESALA Y DORmitorio juntos, para matrimonio, Sadi Carnot 484. v13

SE ALQUILA PIEZA AMUEBLADA, para hombre solo, B. Mitre 1575, casa 15, dept. 10. v13

SE ALQUILA UNA HERMOSA PIEZA para hombre solo en una linda casa, Méjico 3727. v13

SALITA AMUEBLADA ALQUILASE á caballero, casa linda, Paraguay 687. v13

SE ALQUILA LINDA SALA Y ANTEsala para personas mayores, en casa tranquila, Alvarez 2266. v13

SE ALQUILA UNA SALA NUEVA en casa de familia, Malabia 148, alquiler 40 $. v13

SE ALQUILA SALA PARA ESCRITOrio ú hombres solos, Uspallata 465, casa de corta familia. v14

SE NECESITA compañera DE PIEZA sola, formal, calle Morón 2763 (Flores).

SE ALQUILA SALA AMUEBLADA independiente con ó sin pensión [illegible]

SE ALQUILA UN COMEDOR ALVArez 2174.

SE ALQUILAN PIEZAS AMUEBLAdas para matrimonio Corrientes 832.

SALITA AMUEBLADA CON BALCON á la calle alquílase, casa familia, Tucumán 2860. v15

SE ALQUILA PIEZA AMUEBLADA, con pensión, con balcón á matrimonio ó señora sola, Honduras 151. v13

SALA SIN MUEBLES SE ALQUILA á caballero solo, único inquilino, se pide y da referencias, Juncal 2541. v13

SE ALQUILA DORMITORIO Y TOIlette elegantemente amueblado á independiente, único inquilino, Belgrano 2946. v13

SE ALQUILA UNA PIEZA A HOMbre solo ó matrimonio sin hijos, único inquilino, se piden referencias, Av. Vélez Sarsfield 47. v14

SE ALQUILA UNA SALA Y DOS piezas contiguas hay vestíbulo, á matrimonio ó persona sola, único inquilino, Sáenz Peña 726. v13

SE ALQUILA HABITACION A LA calle con pensión, baño caliente, luz eléctrica y ascensor, Cerrito 607, 5o. piso, dept. 9. v14

SE ALQUILA CON PENSION, SALA y una pieza, con ó sin muebles, casa de familia, Fitz Roy 1333, Palermo. v13

SE ALQUILAN DOS PIEZAS CON todo confort en casa de familia con baño caliente y frío, 2o. piso, letra D., Paraná 358. v14

SE ALQUILAN 3 PIEZAS JUNTAS O separadas, sin muebles, con luz eléctrica; para hombres solos, Bolívar 332, 1er. piso, no hay papel. v15

SALA A LA CALLE Y ANTESALA con ó sin muebles, alquílase á persona distinguida en casa de corta familia, único inquilino, referencias mutuas, Corrientes 1483. v13

SE ALQUILAN DOS SALAS BIEN amuebladas sin pensión á caballero solo ó matrimonio, casa muy tranquila, precio 60 y 80 $, Rivadavia 1215. v14

SE CEDEN 3 HERMOSAS PIEZAS para escritorio, con balcón, centralísima, especiales para gran casa comercial ó compañía, tratar ó escribir, Gurruchaga 343, fábrica de tejidos.

URIARTE 2424 SE ALQUILAN COmedor y dos piezas á personas mayores, no hay papel. v13

INSTRUCCION PUBLICA

ACADEMIA DE CORTE Y CONFECción de molde, B. Mitre 1671. v15

A 10 $ TAQUIGRAFIA Y TENEDUría de libros, Perú 259.

A CAJERAS, VENDEDORAS, PREpáranse, diploma, Perú 259.

ACADEMIA MODERNA: A EMPLEAdos calig., ortog., aritm., Perú 259.

A 5 $ AL MES, PRESTA PIANOS Y enseña, Perú 259.

A 5 $ MAQ. DE ESCRIBIR, MODERnas enseñanse, casa seria, Perú 259.

A 10 $ CORTE Y CONFECCION, SE garante la enseñanza en 3 meses, Deán Funes 1086. v13

ACADEMIA SUPERIOR DE COMERcio "Heller", Bella Vista 593, Flores. Estudios comerciales. v12

APRENDAN FRANCES, CLASES nocturnas, 10 $ mensuales, S. Juan 1546. v16

ACADEMIA MILITAR, SAN JUAN 1566, U. Telef. 180, B. Orden, soliciten reglamentos. v16

A TENEDORAS DE LIBROS, CAJEras, en 3 meses diploma, Bella Vista 593. v13

A $ 15 MENSUALES, TENEDURIA de libros, práctica, aritmética, caligrafía, Castro 880. v14

ACADEMIA DE CORTE Y CONFECción, se garante la enseñanza en 3 meses, diploma, San Juan 2909. v14

A OBREROS: LEER, ESCRIBIR, cuentas, enseñanse en dos meses, San Juan 1566. v24f

ALEMAN, METODO FACIL, PRECIO módico, profesor de alemán, Reconquista 322, 2o. v37

ARITMETICA, TENEDURIA, CALIgrafía, máquina, práctica escritorio $ 10 mensuales, Bella Vista 593. v18

ARITMETICA, CONTABILIDAD, CAligrafía, dicto particularmente, contador Heller, Bulnes 259. v13

AMBOS SEXOS, PROFESOR SUPErior, lecciones á domicilio y en su casa, diurnas y nocturnas, Corrientes 4323.—B. V. v17

ACADEMIA UNION PROFESORES Berlitz, B. Mitre 348, todos los idiomas, precios reducidos, ensayo gratis. v13

ALUMNOS!! PERFECCIONO LA peor letra en 30 lecciones, 20 $ mes: clases todos los días, Rivera, Lima 757, 3do. v21

A 10 $ MENSUALES, CLASES NOCturnas de teneduría, aritmética, caligrafía, máq., francés, etc. Expido diplomas, San Juan 1566. v14f

ARITMETICA, DOBLE TENEDURIA de libros, caligrafía, correspondencia, enseñanza práctica por comerciante experimentado.—Habicht, Cangallo 322, piso 2o. v21feb.

ACADEMIA SUD AMERICANA. PAra todos los años del Nacional, el 1o. de Marzo empiezan los cursos. Enseñanza moderna, métodos prácticos, laboratorios, químico y físico, proyecciones luminosas. Unica en Buenos Aires, Moreno 1495. v16

ACADEMIA NACIONAL. FUNDADA en 1894. Por 10 $ 5 materias: teneduría, aritmética, ortografía, caligrafía y máquina de escribir, se da diploma, Uruguay 276, altos. v15

ACADEMIA DE señoritas. FUNDAda en 1904. Por 10 $ 5 materias: teneduría, aritmética, ortografía, caligrafía y máquina de escribir, cajeras, vendedoras, se da diploma, Uruguay 276, altos. v15

A 10 $ MENSUALES, DAN CLASES diarias de teneduría de libros á oro y papel, contabilidad, correspondencia y caligrafía, Rivadavia 2457, clases día y noche, no hay vacaciones. v23

ACADEMIA MODERNA: A 10 $ CORte y confección elegante para señoras y señoritas, método del gran modisto Doucet, de París, el método más exacto conocido hasta la fecha, única casa con gran salón de práctica, de modo que las alumnas de este instituto no necesitan ir á perfeccionarse (Clase especial en 3 meses). Otorga diplomas, Perú 259.

ARTISTICOS BORDADOS EN BLANco y en seda, en oro y fantasía, finísimos encajes á la aguja, bolillos, en red, etc.; tejidos, tapicería y cualquier labor de fantasía enseñamos. Clases especiales para señoritas y señoritas mayores; otras para niñas pequeñas. Hay un curso rápido de preparación á maestra elemental en labores para escuelas. Diplomas previa exposición de trabajos, Perú 259.

ACADEMIA BERLITZ, LA UNICA verdadera academia de idiomas en Buenos Aires, autorizada por el profesor Berlitz, es la de Avenida de Mayo 847. Pídase la nueva tarifa y la conferencia ¡La verdadera academia Berlitz y sus imitaciones! Avenida de Mayo 847.

ACADEMIA COMERCIAL "MERCUrio", Rivadavia 2457, prepara en poco tiempo á Tenedores de Libros y Balanceadores Públicos, con resultados á satisfacción del interesado á $ 10 al mes, cursos diurnos y nocturnos, director C. Pagano, contador, calígrafo y Balanceador Público, no hay vacaciones. v25

A 10 $ MENSUALES EN LA "ACADEmia Mercantil Pagano" única en la capital incorporada para todos los cursos á la Escuela Superior de Comercio de la Nación, se dictan lecciones diarias de teneduría de libros á oro y papel, cálculos mercantiles, aritmética razonada, álgebra, inglés, francés, castellano, caligrafía, etc. Clases diurnas y nocturnas, Uruguay 228, U. Telef. 543 (Libertad). v15t.

ACADEMIA SUPERIOR PRACTICA de Comercio "Brunetti", fundada en 1890, Callao 337. Clases diurnas y nocturnas para la preparación de Contadores Públicos, Balanceadores Públicos (provincial), Idóneos Tenedores de Libros, Peritos, etc., etc. Directores Antonio Brunetti y José R. Aquilano, Contadores Públicos Nacionales.—Nota: Los años de existencia y los resultados positivos obtenidos, constantemente en los exámenes finales los alumnos prueban su seriedad. Res non Verba. El tiempo depende de los aspirantes, según su aplicación y los estudios generales que hayan hecho, y si se quiere, también según su inteligencia. No hay vacaciones. v2

AL INSTITUTO PORRERA, COLMAdo por el mayor buen éxito y actividad como en los años anteriores fueron coronados los progresos del Instituto Porrera, por haber alcanzado una vez más un verdadero triunfo en la exposición de vestidos, labores [illegible] toda clase, en dibujo y pintura [illegible] mismo los adelantos en música y literatura. Debido al infatigable empeño que la dirección [illegible]

OFICIOS DIVERSOS PEDIDOS

ZAPATERO SE NECESITA OFICIAL ó medio, Santa Fe 1755.

ZAPATERO BUEN OFICIAL COMPEtente necesito, Montevideo 519.

ZAPATERO OFICIAL DE COMPOSturas preciso, Pueyrredón 1028.

ZAPATERO MEDIO OFICIAL NECEsito, Moreno 1538. v14

ZAPATEROS PARA CLAVADO DE toda clase necesito, Cabildo 848.

ZAPATERO CLAVADO señora y niña preciso, San Salvador 846, Palermo. v14

ZAPATEROS ARMADORES SUELEros, taqueros y desformadores, para señora, necesito, Liniers 228.

ZAPATERO DE CLAVADO DE hombre varón y señora, necesito, Humberto I 2800. v13

ZAPATEROS MEDIO OFICIALES Y aprendiz de criatura, clavado, se precisan, Méjico 4182. v15

ZAPATERO SE PRECISA MEDIO oficial para salón de lustrar, se le da comida, Santa Fe 2441.

ZAPATERO OFICIAL O MEDIO OFIcial necesito que sea competente, Lima 1123.

ZAPATEROS DE HOMBRE Y VARON se precisan de clavado, Alberti 1033. v14

ZAPATERO OFICIAL DE VIRA SEmiclada y punteado á mano se necesita. Callao 661.

ZAPATERO PARA COMPOSTURAS que sea práctico para lustrar preciso, Belgrano 1053. v14

ZAPATERO OFICIAL Y MEDIO PAra compostura y nuevo, se necesitan, Pichincha 1687. v14

ZAPATERO SE PRECISA PARA San Fernando, bueno de toda clase clavado, y cosido, Sáenz Peña 738

ZAPATEROS ARMADORES para emplantillado y Blak, suelerss, taqueros y desformadores para hombre se necesitan, Rivadavia 2458. v15

ZAPATERO MEDIO OFICIAL PARA nuevo y composturas pago bien con casa y comida preciso, Constitución 2388.

ZAPATEROS BUENOS ARMADORES para calzado de prunela y paño se necesitan, trabajo todo el año, Belgrano 988.

ZAPATEROS, SE NECESITAN 1 DE cosido y otro de clavado y composturas, para el campo, Talcahuano 283.

ZAPATERO PRECISO DE NUEVO Y compostura, se paga de 40 á 34 $. casa y comida, por carta ó personalmente, Sorrellera 303, Adrogué F. C. S.

ZAPATERIA S. RIGAU, CANGALLO 736, se necesitan oficiales de escarpín de criatura y chinelas, se pagan buenos precios, traer muestra.

ZAPATERO BUEN MEDIO OFICIAL ú oficial que sea competente para nuevo y composturas, doy comida necesito, Peña 1089 y Billinghurst. v14

ZAPATEROS DE HOMBRE Y VARON clavado, preciso, se paga de hombre á 12.60 y varon 10 $ la docena, todos los materiales cortados á máquina, Brasil 3101. v14

OFICIOS DIVERSOS OFRECIDOS

Albañil COMPETENTE SE OFRECE casitas y refacciones, precios módicos, Carlos Calvo 750, altos, José S.

APARADOR Y CORTADOR DE Botas y botines, competente, se ofrece para ciudad ó campaña, Fournier 405. v14

A PINTAR, EMPAPELAR, BLANqueos y refacciones de albañilería barato, Lima 29 y Av. La Plata 665, Hernández. v15

Albañil CONSTRUCTOR SE OFREce para todo trabajo del ramo y refacciones en general, especialidad en hornos modernos de panadería y confitería, Venezuela 1580.—F. Plá. v14

COCHERO JOVEN CON LIBRETA SE ofrece, B. Mitre 2201. v14

CARRERO REPARTIDOR DE LICOrería, se ofrece, Carlos Calvo 2880

COSTURERA SE OFRECE PARA LA tarde, por carta á T. F., Belgrano 942 dep. 12.

CORTADOR SASTRE, PRACTICO, confección y medida ofrécese, Bernardo de Irigoyen 76.

CARPINTERO HERRERO MECANIco, se ofrece para estancia ó chacra, San Lorenzo 330. v13

CABALLERIZO SE OFRECE, Antonio Imbaratto, Cabildo 2499, Belgrano. v15

COBRADOR CON GARANTIA Y REcomendaciones ofrécese S. G., Lezica 260. v13

CORTADOR SASTRE SE OFRECE para la capital ó pueblo cercano, Venezuela 836. v13

CHAUFFEUR competente SE OFRECE para el campo, con certificados; tratar B. de Irigoyen 473, A. G. v15

COSTURERA CORTADORA EN TRAjos de señoras y niños, se ofrece por día para casa de familia decente, Güemes 4859. Palermo. v13

CARPINTERO SE OFRECE SIN pretensiones, con herramientas y buenos certificados, dirigirse á A. A., N., Chile 1244. v13

CARPINTERO PRACTICO EN INSTAlaciones y todo lo que pertenezca al ramo, se ofrece, dirigirse La Paz 61. Gutman. v14

CARPINTERO DE OBRA BLANCA Y de muebles, recién llegado y con herramientas se ofrece para alguna tienda, taller ó fábrica, San Juan 878. v14

CARPINTERO ENTIENDE DE HErrero se ofrece para estancia, trabajó en otras, tiene certificados, es hombre de edad, por carta á Antonio Porto, B. Mitre 3627. v13

CARPINTERO SE OFRECE PARA toda clase de trabajo, con buenas recomendaciones; hace trabajo en casa particular, especial para instalaciones y pisos, etc., Andes 886. J. Low. v13

CORTADOR SASTRE ITALIANO CON 16 años de práctica en importantes casas, premiado con 3 medallas de oro se ofrece con garantías y certificados, de 38 años, dirigirse por carta á 65 A poste restante del correo central. v16

DEPENDIENTE DE ALMACEN SE ofrece con buenos informes, Rincón 752.

DEPENDIENTE DE ALMACEN SE ofrece con recomendaciones, Pasco 1154. v14

DEPENDIENTE DE ALMACEN, SE ofrece práctico con recomendaciones, Constitución 1345. v13

DEPENDIENTE PRACTICO PARA cigarrería, con recomendaciones, se ofrece, Paraguay 5240. v13

DEPENDIENTE DE ALMACEN SE ofrece con recomendaciones para la ciudad ó campaña, por carta ó personal Corrientes 1502. M. S. v14

DEPENDIENTE PARA CARNICERIA se ofrece, muy práctico y de mucha confianza, calle Plaza 1637, Villa Mastini. v13

DEPENDIENTE DE ALMACEN SE ofrece para la campaña, persona seria y sin pretensiones; por carta ó personalmente á D. O., C. Pellegrini 893. v15

DEPENDIENTE BIEN PRACTICO en almacén, ferretería; corralón, etc., con buenos informes, se ofrece ciudad ó campo, por carta á B. Serra, Defensa 316. v14

ELECTRICISTA AYUDANTE MECAnico que entiende en ascensores y montacarga se ofrece, A. M., Paracas 436. v15

EMPLEADO PRACTICO EN TRABAjos de escritorio, se ofrece con buena letra y certificados, dirigirse á R. L., Rocha 748. v13

Español RECIEN VENIDO, DE 47 años, herrador de caballos y entendido en curas de animales, se ofrece para herrería ó particular, B. Mitre 4240. v15

ENFERMERO DE PROFESION, REcomendaciones intachables se ofrece para acompañar señor delicado de salud en viajes de vuelta de Europa, Paraná 846. v15

Español HABLANDO FRANCES E Inglés, excelente educación, referencias y certificados desea acompañar de intérprete persona sola ó familia á Londres ó París que conoce.—A. W., Esmeralda 663, depto. 8.

Español DE 30 años, SABE LEER Y escribir y contabilidad, desea colocarse en almacén ó escritorio, tiene conocimientos de confitería y elabora chocolate á brazo; por informes dirigirse por carta ó personalmente á T. M. C., Flores, Culpina 723. v15

FUNDIDOR EN BRONCE OFICIAL competente se ofrece con buenos certificados, San Juan 1637. v15

FOTOGRAFO SE OFRECE PARA fotografía, Cerrito 571, H. Catarineti. v17

FOTOGRAFO DESEA EMPLEO PAra todo trabajo, dirigirse Corrientes 727. v13

HORTICULTOR, FLORISTA Y JARdinero, desea colocarse en una estancia ó recreo cerca Buenos Aires, 25 de Mayo 434. v25

HOMBRE DE 50 años Y DE CONfianza se ofrece para sereno de casa de negocio ó portero de colegio ó [illegible]

OFICIOS DIVERSOS OFRECIDOS

HOJALATERO BIEN PRACTICO SE ofrece para taller, Humberto I 359.

HOMBRE FORMAL Y BUENOS INformes con práctica comercial se ofrece para trabajo decente en casa de comercio, sin pretensiones, por carta á C. G., Paraguay 4395.

HOMBRE español, RECIEN LLEGAdo, se ofrece para enfermero, lo mismo para hospital que para sanatorio, sabe de cirugía y medicina; operó en la última campaña de Melilla, para tratar Méjico 623. v14

HERRERO MECANICO, SE OFREce para estancia, sabe toda clase de trabajo de molinos á viento y bomba y algo de carpintero y máquinas agrícolas, tiene certificado, por carta ó personalmente C. A., Gazcón 1151. v13

HOMBRE FORMAL DESEA encontrar colocación en alguna casa de negocio como encargado de bar ó café ó mozo de comedor, especialmente en Villa Devoto ó Villa Parque; calle Cabezón 3797, Villa Devoto.

HOMBRE ACTIVO, TRABAJADOR, joven y formal se ofrece para cobrador, repartidor ó cosa análoga, sabe leer, escribir y conoce la ciudad, se conforma con poco sueldo, sin casa ni comida; por garantía y recomendación dirigirse á Eugenio, Lima 1847. v15

HOMBRE SOLTERO, FORMAL, CON muchos años de práctica en el país se ofrece para regentear casa de comercio en cualquier punto de la República pudiendo á la vez dar referencias á satisfacción. Por carta á Juan Martí, Loria 450, depto. 2. v13

JOVEN DE 36 años SE OFRECE PAra escritorio, Pozos 686. v17

JOVEN PRACTICO EN DESPACHOS de aduana, se ofrece, sin pretensiones, A. L., Ushuaia 3728. v14

JOVEN DE 16 años CON CONOCImiento del francés desea colocarse en escritorio ó tienda, Arenales 1047.

JOVEN CADETE DE TIENDA SE ofrece, tiene buenas recomendaciones, Bolívar 376.

JOVEN DE 17 años PARA FARMAcia, se ofrece con certificado, Esparza 22. v14

JOVEN MEDIO DEPENDIENTE ALmacén se ofrece, buenas referencias, dirigirse Defensa 329.—L. Alonso. v13

JOVEN DE 16 años DESEA EMPLEO en escritorio ó casa de comercio, dirigirse á A. V., Santa Adelaida 250. v14

JOVEN DE 20 años, FORMAL Y recomendado, se ofrece para cualquier trabajo; dirigirse Rivadavia 2135 F. B.

JOVEN español, SERIO, HABLANDO el inglés se ofrece para casa introductora para cualquier trabajo, calle Viamonte 1679, P. R. v13

JOVEN ESCRIBIENTE PARA CIUdad ó campaña, conociendo máquina teclado Universal, se ofrece, por carta Santa Fe 1108 v13

JARDINERO MUY PRACTICO EN varias clases de cultivo y buen injertador se ofrece con garantía de su competencia, L. L., Suipacha 1255. v13

JARDINERO-QUINTERO CON CORta familia y muy buenas recomendaciones se ofrece para ciudad ó campaña, cerca de la capital, calle Freyre 1031, Belgrano. v15

JOVEN ITALIANO RECIEN LLEGAdo con licencia técnica se emplearía en alguna casa de comercio ó como copiador dibujante, sin pretensiones, por carta ó personalmente á L. Baratto, Paraguay 1633. v14

JOVEN ARGENTINO, DE 37 años, SE ofrece para empleado de casa de comercio, práctico en contabilidad, trabajos de escritorio en general, medición y negocio de maderas, P. G., Junín 222. v13

JOVEN español, PROXIMO A LLEgar el día 16 y poseyendo francés, inglés y taquigrafía se ofrece para dependiente de sastrería ó escritorio, dirigirse por carta únicamente á J. Clivillé, Belgrano 1512. v13

JOVEN español, HABLA Y ESCRIBE correctamente inglés, muy práctico en contabilidad y trabajos de escritorio en general con buenas referencias se ofrece, dirigirse á L. O., San Martín 728. v14

JOVEN SERIO, CON LARGA PRACtica en el comercio, como dependiente de registro, tienda ó mercería, con buenas referencias, desea colocación en esta ciudad ó campaña; dirigirse por carta ó personalmente á Ferreira, Méjico 557. v21

JOVEN SIN FAMILIA DESEA empleo en casa de comercio, campaña ó estancia; buena voluntad trabajo; personalmente ó por carta, C. C. almacén Aragón, calle Vieytes, Banfield, F. C. S. v12

JOVEN ITALIANO, ENCARGADO DE venta por mayor de diversos artículos de almacén, precios baratos, buena ganancia, desea emplearse en almacén por mayor, habla algo castellano, referencias y recomendaciones á P. G. José, Rodríguez Peña 60. v13

LUSTRO, ARREGLO BARATO, MUEbles y pianos á domicilio, Freca, Andes 30 v17

LUSTRO Y COMPONGO muebles, A. D. Ruggia, U. T., B. O. 4555, Humberto I 1228. v14

LUSTRO Y COMPONGO MUEBLES Y embalajes, Lobos 3387, Flores, J. Rovirosa. v2m.

LUSTRO, COMPONGO MUEBLES muy barato, á domicilio, Santayani, Saavedra 848. v14

LUSTRO Y COMPONGO MUEBLES barato dejo como nuevo, F. U., calle Cangallo 1301. v19

LUSTRO MUEBLES Y PIANOS, COMpongo barato, urgente, Giangrasso, Bustamante 1029. v17

MUCHACHO APRENDIZ HERRERO se ofrece, Bolívar 276.

MUCHACHO LAVACOPAS PARA café ó hotel, se ofrece con práctica, San Martín 927.

MUCHACHO 12 años SE OFRECE, sabe leer y escribir, Piedras 1268, pieza 62.

MUCHACHO SIN PIERNAS, QUE escribe á máquina se ofrece, sin pretensiones, Paraná 744, de 2 á 5 p. m. v13

MOZO DE CAFE Y RESTAURANT, se ofrece, práctico en el despacho de bebidas, Santiago del Estero 932. v13

MUCHACHO de 14 años, SE OFREce para cualquier trabajo, por carta ó personalmente á M. B., Piedras 384. v14

MAYORDOMO DE ESTANCIA MUY competente, alemán, de 32 años y casado, con primeras referencias se ofrece, dirigirse á L. S. 100 correo central. v13

MECANICO MUY COMPETENTE en toda clase de trabajo de estancia como molinos, bombas, norias, pozos semisurgentes, tranqueras y toda clase de máquinas agrícolas, herrero y carpintero, formal se ofrece, Camilo Steenbeke, Paseo de Julio 940. v14

OFICIAL SASTRE SE OFRECE, Benito G., Gurruchaga 1532.

OFICIAL PELUQUERO COMPETENte, se ofrece, Alsina 1262. v14

OFICIAL MEDIO PANADERO, JAponés, se ofrece, Almirante Brown 1372. v15

OFICIAL FUNDIDOR DE HIERRO se ofrece, Manuel Antonio, Venezuela 2301. v14

OFICIAL CARPINTERO MARCADOR de patio ó limpio se ofrece, ciudad ó campaña, Colombres 770, A. B. v15

OFICIAL O MEDIO PULIDOR DE metales, recién venido, se ofrece, dirigirse por carta Alfredo Pizzello, calle Brown 160, Quilmes. v14

OFICIAL MUEBLERO COMPETENte en el ramo de mueblería y carpintería se ofrece con herramientas, Nahuel Huapí 2921, Belgrano. v13

OPERADOR DE BIOGRAFO MECAnico electricista competente con certificados y años de práctica en la capital, se ofrece, R. Sanmiguel, Salta 1043, fondo.

OFICIAL ASFALTERO SE OFRECE muy competente en el ramo, hace 20 años que trabaja del mismo oficio, teniendo buena recomendación de su patrón en Francia, en la que declara ser buen trabajador y competente, por carta á A. B., Arenales 1493. v15

PAGO 500 $ Á QUIEN ME DE un empleo, de 130 $ mes, poste restante, correo central á R. V. v13

PINTOR albañil BLANQUEA frente patio á $ 10, piezas á 5. Francisco M., Colombres 1236. v13

PINTOR, DECORACIONES, RECUAdros, blanqueos, empapelados, precios módicos, Deán Funes 1766. v14

PEON PRACTICO PARA TAMBO SE ofrece, para ciudad, Viamonte número 1077. v13

PINTOR SE OFRECE PARA TRAbajar por su cuenta ó por día, Rivadavia 2382. v15

PLANCHADORA OFICIALA EN ropa de señoras y señores se ofrece, Cerrito 544.

PINTOR Y EMPAPELADOR, PINTO y blanqueo á precio módico, Montevideo 565. v17

PINTO CASAS, PRECIO MODICO, empapelado, pintura [illegible]

OFICIOS DIVERSOS OFRECIDOS

PINTOR, EMPAPELADOR Y ALBAñil, precios baratísimos se ofrece, Chile 1058, N. M. v15

PINTOR DE CARROS DE TODA clase, se ofrece, precio módico, Patagones 2139, W. N. v15

PINTO, BLANQUEO Y EMPAPELO á precios módicos, dirigirse T. Balboa y Cía. Belgrano 842, dep. 13. v14

PEON SE OFRECE PARA CASA particular ó casa de negocio ó para taller de planchado, para entregar, conoce el ramo, Pavón 3851.

PEONCITO español DE 15 años, SE ofrece para cualquier negocio, pretende poco sueldo y buen trato, dirigirse á A. O., Río de Janeiro 1329. v13

PINTOR DECORADOR, EMPAPELAdor y refacción de casas en general á mitad de precio, se ofrece, J. Adler, Córdoba 1429. v20

PINTOR EMPAPELADOR, PINTO puertas desde 1 $, empapelo piezas á 5, refacciones rápidas y garantidas, Esteban, Larrea 1227. v13

PEON JOVEN DE 23 años, SE ofrece para cualquier trabajo, sabe hablar inglés, italiano, leer y escribir, Venezuela 2372. v13

QUINTERO SOLO SE OFRECE para estancia de gran consumo de legumbres, B. de Irigoyen 1303.

RELOJERO OFICIAL COMPETENTE se ofrece, M. J., Ocantos 541, Avellaneda. v13

REPARTIDOR PRACTICO, CON carro se ofrece para ciudad ó campo, dirigirse por carta Caseros 3451, pieza 30. v15

SE OFRECE UN AYUDANTE LEtrista práctico, Junín 1815. v13

SE OFRECE DEPENDIENTE DE ALmacén, Humberto I 2300. v14

SE OFRECE MEDIO OFICIALA MOdista, Cuyo 1853.

SE OFRECE UN PEON PARA cualquier casa, Cangallo 1225, dep. 2.

SE OFRECE UN QUINTERO QUE entiende de coche, Misiones 18. v15

SE OFRECE OFICIAL DE JABONES ordinarios, español, Rincón 488. v14

SE OFRECE español PARA EL MAnejo de carro ó chata, con libreta, San Salvador 549. v13

SE OFRECE PASTELERO FACTUrero, por día ó efectivo, Río Janeiro 909. v14

SE OFRECE MEDIO OFICIAL MUEblero que sabe hacer camas de pino, tea, Luca 1448, José Fanyold. v14

SE OFRECE UN JOVEN DE 18 años medio oficial adelantado sombrerero, escribir Danel 1421.

SE OFRECE UNA COSTURERA PAra coser en casa cualquier ropa blanca ó otra ropa, Paraguay 662, p. 9.

SE OFRECE OFICIAL CARPINTERO competente, taller ó particular, Salta 1331, p. 32.

SE OFRECE MOZO DE ALMACEN práctico en bebidas y comestibles, Olavarría 397, Angel Blanco. v14

SE OFRECE PEON PARA CUALquier trabajo, carta, á R. R. A., Gurruchaga 1330.

SE OFRECE MEDIO OFICIAL peluquero italiano por mes, Washington 2572, Coghlan. v15

SE OFRECE DEPENDIENTE de almacén de 15 años, Humberto 924, pieza 8.

Señora COMPETENTE EN COCINA y otros quehaceres se ofrece para matrimonio ó persona viuda, Bolívar 892. v14

SE OFRECE OFICIAL COMPETENte en trabajos de cemento armado con certificado, español, San Juan 1517. v14

SASTRE AUSTRIACO, SE OFRECE, especialidad en costuras tailleur, precio 25 á 35 $, A. P., Humberto I 1283. v13

SE OFRECE JOVEN PARA ALMAcén, recién llegado de Montevideo, con 4 años de práctica, Matheu 1372, F. Alvarez. v14

SE OFRECE MUCHACHO DE 15 A 16 años para todo trabajo de imprenta bastante práctico en el oficio, dirigirse á la calle, Vera 1328. v14

SE OFRECEN DOS CARPINTEROS y un albañil para estancia ó cualquier punto de la campaña, por carta á J. Casas, Belgrano 3474, Bs. Aires. v18

Señorita SE OFRECE, IDONEA EN comercio, como ayudante de tenedor de libros ó otra ocupación en escritorio, escribir á A. C., Laprida 90. v13

Señorita CON BUENA LETRA Y ORtografía, conociendo máquina de escribir, se ofrece para oficina ó casa mayorista, exige referencias, por carta al señor V. R., Defensa 1406. v13

SE OFRECE PARA CASA PARTIcular un joven mueblero para hacer y restaurar toda clase de trabajo perteneciente al ramo.—D. J., Montevideo 566. v13

SE OFRECE OFICIAL ELECTRICISta, competente y un ayudante para cuidar instalaciones industriales, dirigirse por carta á A. Cagliano, Salóm 453. v16

SE OFRECE UN OFICIAL albañil competente para planos y contratar obras de nuevo, planta de yeso y toda la mano de obra haciendo una rebaja de un tanto por ciento, B. Mitre 3602, Francisco Torralva. v15

SE OFRECE JOVEN español PARA trabajar en fábrica de conservas, práctico en soldar y todo lo concerniente al ramo, dirigirse por carta ó personalmente de 9 á 11 a. m., Jujuy 179.—B. S. M. v14

SE OFRECE DEPENDIENTE español de 16 años para casa de negocio ó ayudante de escritorio, habla y escribe el francés correctamente, con recomendaciones á satisfacción, A. C., Brandsen 1873. v13

TAPICERO DE TODO TRABAJO SE ofrece particularmente, ciudad ó campaña, José, Andes 550, dept. 1. v15

VENDEDOR PRACTICO ARTICULOS de tapicería y mueblería se ofrece, F. Martí, P. Unidas 1572. v15

VIAJANTE PARA TODA LA REPUblica de una importante casa de plaza desea tomar otra importante prefiriendo droguería, ferretería, almacén por mayor ó fábrica importante de licores, depósito ó bodega de vinos, inspector de compañía de seguros ó alguna otra institución análoga ó comercial, hace 15 años que viaja en toda la república, informes y garantía á satisfacción, Casilla Correo 1667. v13

ZAPATERO SE OFRECE MEDIO oficial Luis XV, escarpín y hombre, á mano, dirigirse calle Beazley 425, Nueva Pompeya ó por carta Venancio Vazquez. v12

SERVICIO DOMESTICO PEDIDO

AMA DE LECHE NECESITASE, sueldo $ 125 y vestidos, Junín 277.

AMA DE LECHE NECESITO, MONtevideo 858, pieza 6.

AMA SE NECESITA, ROBUSTA, para distinguida familia extranjera, sueldo 130 $ y vestidos, Corrientes 1683

COCINERA SE NECESITA, ALSINA 1323.

COCINERA SIN CAMA SE NECESIta, Ombú 379.

COCINERA SE NECESITA, BOGOTA 2940, Flores. v13

COCINERA Y MUCAMA SE NECESItan, Bmé. Mitre 620. v14

COCINERA SE PRECISA, SUIPACHA 775. v14

COCINERA Y AYUDANTA SE NEcesitan, Andes 1252. v14

COCINERA SUPLENTA, SE NECESIta, Rivadavia 5305. v13

COCINERA CON CAMA, SE NECESIta, Venezuela 2039. v13

COCINERA Y OTROS QUEHACERES se precisa, Humberto I 744. v14

COCINERA CON CAMA SE NECESIta, Cangallo 738.

COCINERA BUENA Y RECOMENDAda se necesita, Belgrano 748.

COCINERA SE NECESITA, RIVADAvia 4055.

COCINERA FORMAL Y QUE SEA competente se necesita, Perú 805. v15

COCINERA Y OTROS QUEHACERES con cama, se necesita para corta familia, Rioja 1096. v13

COCINERA Y MUCAMA ARGENTInas se precisan, Avellaneda 984, Caballito. v13

COCINERA SIN PRETENSIONES SE precisa con recomendación, cocina sencilla, Bolívar 1219. v13

COCINERA PARA COCINA SENCIlla y pocos quehaceres se necesita, Rioja 1031. v13

COCINERA ITALIANA O VASCA, SE necesita, Juramento 2309, plaza Belgrano. v14

COCINERA CON CAMA Y OTROS quehaceres se necesita, Avenida de Mayo 1297. v14

COCINERA Y SIRVIENTA PRECISO, sueldo 40 $ cada una, tratar después de las 8 a. m., Tacuarí 619.

COCINERA PARA COCINA SENCILLA se necesita con cama, Vicente López 260.

COCINERA FORMAL SE PRECISA para un matrimonio, [illegible] Victoria [illegible]

SERVICIO DOMESTICO PEDIDO

COCINERA SE NECESITA, AZCUEnaga 1038. v13

COCINERA BUENA, QUE SEPA HAcer postres, con cama se necesita, Moreno 2175, sueldo 50 $.

COCINERA SE NECESITA, BRANDsen 1570, entre Montes de Oca y Hornos.

COCINERA SE PRECISA Y UNA muchacha para una casa de pensión pero de la ciudad, Venezuela 433, tratar de 6 á 8.30 a. m.

COCINERA SE NECESITA CON REcomendación, Las Heras 1272, entre Billinghurst y Bustamante, quinta.

COCINERA PARA LO QUE QUEDA de la temporada en Adrogué y después para la ciudad, se necesita, tratar Salta 1301, de 8 á 10. Buen sueldo.

COCINERA CON BUENAS REFErencias que quiera ir dos meses al campo y después en la ciudad se necesita, tratar Alsina 1376.

COCINERA PRECISO PARA COCINA sencilla y otros quehaceres, sin pretensiones y recomendada, ocurrir Larrea 933. v14

COCINERA BUENA, CON RECOMENdaciones se necesita para estancia cerca ciudad, familia inglesa, tranvía pago, Cuba 1960, Belgrano. v13

COCINERAS, MUCAMAS Y TODA persona honrada que quiera trabajar pasen por "La Colonizadora Argentina", San Martín 558 que allí encontrarán siempre ocupación.

LAVANDERA BUENA, SE NECESIta, Talcahuano 389.

LAVANDERA SE PRECISA PARA la casa, Salguero 557.

LAVANDERA SE NECESITA UN DIA por semana, Independencia 2185.

LAVANDERA DE PROFESION PREciso, buen sueldo, C. Pellegrini 677.

LAVANDERA POR DIA PARA CASA de familia se precisa, Moreno 1484.

LAVANDERA SE NECESITA, CHILE 652.

LAVANDERA SE NECESITA POR [illegible]lla, Cangallo 1422.

LAVANDERA QUE SEPA PLANCHAR ropa señora preciso para familia, Cuyo 1345.

LAVANDERA DE PROFESION SE necesita por semana, buen sueldo, Bolívar 276.

MUCHACHA PARA TODO SERVIcio, se necesita, Herrera 1162.

MUCHACHA JOVEN DE 12 A 15 años se necesita, Agüero 135. v15

MUCHACHA SE NECESITA, CASEros 3364. v14

MUCAMO PRACTICO SE NECESITA, Bolívar 332, 2o.

MUCHACHA RECIEN VENIDA, SE precisa, Cuyo 3445.

MUCHACHA NECESITASE PARA todo servicio, Bustamante 693. v14

MUCAMA CON RECOMENDACION, se necesita, Cevallos 253.

MATRIMONIO PARA EL CAMPO SE necesita, Humberto 556.

MUJER PARA LIMPIEZA DE CASA de 7 á 12 precisase, Perú 321.

MUCHACHA DE 13 á 14 años SE NEcesita, Rivadavia 916.

MUCHACHO de 12 á 14 años, SE precisa para sirviente, Brasil 1321.

MUCHACHA O SIRVIENTA SE NEcesita, San Juan 3060, ferretería.

MUCHACHAS DOS SE PRECISAN para corta familia, Moreno 1484.

MUCHACHO PEON DE COCINA SE necesita, C. Pellegrini 674.

MUCAMA niñera SE NECESITA, Suipacha 1035.

MUCHACHA PARA MANDADOS SE necesita, Paraguay 960, dep. 4.

MUCHACHA SE NECESITA PARA todo trabajo, Moreno 3450. v14

MUCAMA SE NECESITA, O'HIGGINS 1760, Belgrano. v13

MUCHACHA PARA niñera, SE NEcesita, San Carlos 4183. v13

MUCAMA GENERAL SE NECESITA, Thames 2443, sueldo 40 $. v14

MUCHACHA PARA CORTA FAMILIA se necesita, Terrero 185, Flores.

MUCHACHA de 12 á 14 años, SE necesita Acevedo 3385 y Av. Alvear. v14

MUCHACHA RECIEN VENIDA, SE necesita, urgente, Reconquista 490. v14

MATRIMONIO SE NECESITA, ELLA algo cocinera, él para todo trabajo, Boulogne-sur-Mer 547.

MATRIMONIO SOLO RECOMENDAdo se precisa, cocinera y quintero, Rivadavia 5467.

MATRIMONIO PARA CHACRA, SE necesita, ella cocinera, él peón, tratar Piedras 789.

MUCHACHA PARA SERVICIO DE señora sola se precisa, Independencia 1416.

MUCHACHA SE NECESITA, POCO trabajo, sueldo 20 $, Viamonte 845 dep. 4.

MUCHACHA SE NECESITA PARA mucama, presentarse de 9 en adelante, Lima 229, piso 2o. izquierda.

MUCAMA GENERAL SE PRECISA recomendada, sueldo 35 $, Araoz 2854, Palermo.

MUCAMA PARA TODO SERVICIO se necesita, sueldo 40 $, Moreno 3175.

MUCHACHO PRACTICO PARA servir casa de comida, preciso, Victoria 3701.

MUCHACHO PARA TODO SERVICIO se necesita, Paraguay 2267, tratar después de las 8 a. m.

MUCHACHO DECENTE DE 12 años, que sepa leer necesito, Tucumán 2080.

MUCHACHO DE 15 años SE NECEsita para quehaceres y mandados, Méjico 1167.

MUCAMA CON RECOMENDACION, se precisa para el Tigre, tratar á las 3 de la tarde, Independencia 979.

MATRIMONIO NECESITO, EL CArrero y ella sirvienta, San Mateo 49 altura de Santa Fe al 3400. v15

MUCHACHA DE 12 A 15 años SE necesita para cuidar dos chicas, Triunvirato 866. v15

MOZO PARA PENSION DE 15 A 18 años se necesita con cama, sueldo 30 $, Rivadavia 1150.

MUJER COMPETENTE QUE LAVE y planche en su casa, se necesita con recomendaciones, Peña 966.

MUJER ARGENTINA SE NECESITA para servir medio día, Méjico 3991. Sueldo 20 $. v15

MUCHACHO MANDADERO DE 8 A 10 años se necesita, Urquiza 458, 9 a. m. v15

MUCHACHA SE PRECISA, SUELDO 15 pesos, se le enseña á planchar, Corrientes 1415.

MUCAMA FORMAL PARA CORTA familia se necesita, C. Pellegrini 982.

MUCHACHA de 15 A 18 años NECEsito para ayudar en quehaceres domésticos, Montevideo 408.

MUCHACHO DE 15 A 16 años, SE necesita, se prefiere recién llegado Liniers 162.

MUCHACHOS PARA repartir VIANdas y lavaplatos, se necesita, Yerbal 2625, Flores. v13

MUCAMO HUNGARO SE PRECISA, con recomendaciones, Viamonte 1477. v13

MUCAMA DE COMEDOR QUE SEPA su obligación, con recomendaciones se necesita, Cabildo 1265. v13

MUCHACHAS DE 12 A 15 años SE necesitan 2, para servicio de casa, Avellaneda 2912, Flores. v13

MUCHACHA SERIA Y TRABAJADOra se precisa para corta familia, extranjera, sueldo 40 $, Guemes 3334, entre Coronel Díaz y Bulnes.

MUCAMA SE PRECISA, AYACUCHO 890, inútil presentarse sin buenas recomendaciones, ocurrir después de las 11 a. m. v13

MUCHACHA de 9 á 11 años, SE NEcesita para ayudar á los quehaceres de corta familia sin chicos, buen trato y sueldo, Carlos Calvo 894.

MATRIMONIO SE NECESITA PARA el campo, el marido quintero y la mujer cocinera, tratar de 10 á 12 m., Independencia 1452.

MUCHACHA QUE ENTIENDA DE cocina, todo trabajo matrimonio solo, sueldo 40 $, preciso, Salta 178, 2o. piso.

MUCHACHA DE 12 A 13 años, para corto servicio de matrimonio se necesita, Viamonte 1167, dep. 4, único departamento alto. v14

MATRIMONIO PARA EL CAMPO SE necesita; él para peón y ella para todo trabajo, sueldo 80 $, tratar Alsina 622. v14

MATRIMONIO SIN HIJOS SE NEcesita para ciudad cercanía á la capital ella para cocinera y él para jardinero y quintero, se exige recomendación. Callao 1453. v14

Niñera SE NECESITA, MEJICO 3508. v13

Niñera SE NECESITA, SALGUERO 2069, media cuadra de Santa Fe. v13

Niñera DE 14 A 15 años SE NECESIta, Méjico 2510. v14

Niñera RECOMENDADA, PARA LA ciudad necesitase, Majestic Hotel, [illegible]

SERVICIO DOMESTICO PEDIDO

Niñera, FRANCESA O ALEMANA SE necesita recomendada, Esmeralda 995.

PEON DE COCINA SE PRECISA, Córdoba 1785.

PEON DE COCINA PRACTICO, SE precisa, Bermejo 31. v14

SIRVIENTA SE PRECISA, CEVALLOS 435.

SIRVIENTA SE NECESITA, PEDERnera 387 (Flores).

SIRVIENTA QUE ENTIENDA DE COcina, se necesita, Pueyrredón 873.

SIRVIENTA SE NECESITA, LIMA 958

SIRVIENTA PARA TODO SERVICIO se necesita, Libertad 149.

SIRVIENTA SE NECESITA, VICENTE López 260, buen sueldo.

SIRVIENTA SE NECESITA PARA todo trabajo, Córdoba 932, al fondo.

SIRVIENTA SE PRECISA, INDEPENdencia 1145.

Señora SERIA O MUCHACHA SE precisa, poco trabajo, Córdoba 1785.

SIRVIENTA SE NECESITA, GALLO 1951.

SIRVIENTA SE NECESITA, CHACAbuco 752.

SIRVIENTA SE PRECISA PARA dos personas, Castro Barros 40.

SE NECESITA UNA MUCHACHA DE 14 á 16 años, Salta 339.

SIRVIENTA JOVEN CON CAMA SE precisa, Azul 409, Flores. v14

SIRVIENTA JOVEN SE PRECISA, subir 1er. piso, Chacabuco 688.

SE NECESITA LAVANDERA, CASA de familia, Andes 259.

SIRVIENTA SE NECESITA, CORDOba 2592.

SE NECESITA niñera O CHICA, Defensa 1296.

SIRVIENTA SE NECESITA, LEZICA 92, entre Gascón y Rawson. v14

SIRVIENTA SE PRECISA, TACUARI 92.

SIRVIENTA SE NECESITA, VIEYtes 104 esq. Patagones. v15

SIRVIENTA SE NECESITA, BRASIL 2553.

SIRVIENTA CON CAMA SE PRECIsa, C. Pellegrini 372.

SE NECESITA MOCITO DE comedor, fonda Garay 1893.

SE NECESITA UNA SIRVIENTA, Convención 367.

SIRVIENTA PARA MATRIMONIO solo se necesita, Olleros 2919. v14

SIRVIENTA TRABAJADORA SE necesita, Libertad 144. v13

SIRVIENTA JOVEN, POCO TRABAJO se necesita, Entre Ríos 245. v14

SIRVIENTA MUCHACHA, SE NECEsita, Mercedes 363, Floresta. v13

SE PRECISA SIRVIENTA, BUEN sueldo, Carlos Calvo 3534. v14

SIRVIENTA SE PRECISA, JUNCAL 3845. v13

SE NECESITA COCINERA, CON cama, Rincón 631. v13

SIRVIENTA SE NECESITA, CON cama, Estados Unidos 2785. v13

SIRVIENTA PARA CORTA FAMILIA se necesita, Triunvirato 210. v13

SE NECESITA SIRVIENTA, CON cama, Jufré 471. v13

SIRVIENTA SE PRECISA, CANNING 2578. v13

SIRVIENTA SE NECESITA, PORTEla, 125, Flores. v13

SIRVIENTA FORMAL, ITALIANA, preciso, Venezuela 3222. v13

SIRVIENTA QUE SEPA COCINAR se necesita, Victoria 4018. v13

SIRVIENTA SE NECESITA PARA matrimonio solo, Rawson 539. v12

SIRVIENTA QUE SEPA DE COCINA, se necesita, Charcas 1848. v13

SE NECESITA APRENDIZA COSTUrera de ropa blanca, Junín 472. v13

SE NECESITA SIRVIENTA PARA todo trabajo, Azul 196, Floresta.

SE NECESITA MUCHACHA DE 12 A 14 años, Viamonte 1764, dep. 12. v14

SIRVIENTA NECESITO, CORTA familia, Amenábar 2081, Belgrano. v13

SIRVIENTA JOVEN, ITALIANA, CON cama se precisa, Deán Funes 1338. v13

SIRVIENTA CON CAMA, QUE SEPA cocinar se necesita, Baradero 184. v13

SIRVIENTA PARA EL CAMPO SE necesita, sueldo 20 $, Alsina 422. v14

SE NECESITA SIRVIENTA PARA todo trabajo de poca familia, italiana, Carlos Calvo 260. v15

SIRVIENTA PARA EL SERVICIO DE corta familia bien recomendada se necesita, Lavalle 810.

SIRVIENTA PRACTICA, SE NECEsita para corta familia, Lavalle 1486.

SE PRECISA SIRVIENTA PARA todo trabajo de corta familia, Sgo. del Estero 1029.

SIRVIENTA SE NECESITA QUE ENtienda de cocina, es para todo trabajo, ocurrir Alsina 463.

SE NECESITA MUCHACHO CON GArantía de su buena conducta, Talcahuano 416.

SIRVIENTA PARA CASA PENSION se precisa, Victoria 430, buen sueldo, piso 1o., depto. 20.

SIRVIENTA FORMAL QUE ENTIENda cocina preciso, Beruti 3488, Palermo.

SE NECESITA señora DE EDAD poco trabajo, que sepa cocinar, Jujuy 1487. v14

SIRVIENTA RECOMENDADA, PARA dos personas, se precisa Juncal 2697 esq. Agüero.

SE NECESITA BUENA MUCAMA con buenas recomendaciones, Avenida Alvear 1840.

SIRVIENTAS SE NECESITAN DOS: una que entienda de cocina, Pasco 480. v14

SIRVIENTA QUE ENTIENDA DE cocina, pagándose buen sueldo, se precisa, Herrera 882. v14

SIRVIENTA SE NECESITA PARA todo trabajo, sin cama, Carlos Calvo 3301.

SIRVIENTA PARA SERVICIO DE corta familia se necesita, Agrelo 3070.

SIRVIENTA PRECISO QUE entienda de cocina recomendada, Cangallo 787.

SE PRECISA MUCHACHA para ayudar quehaceres de señora, Paraguay 2246.

SIRVIENTA PARA TODO TRABAJO menos cocina se precisa, buen sueldo, Bustamante 1269.

SIRVIENTA [illegible] QUE SEPA lavar ropa, persona formal, Sgo. del Estero 238.

SIRVIENTA FORMAL, QUE entienda de cocina, se necesita, Lafuente 238, Flores. v13

SE PRECISA MATRIMONIO SIN hijos, para el campo, tratar General Hornos 448. v13

SIRVIENTA CON CAMA PARA TODO servicio, se necesita, buen sueldo y trato, Thames 2172. v13

SIRVIENTA PARA TODO SERVICIO menos cocinar se necesita, sueldo 40 $, Tacuarí 1960. v14

SE PRECISA MUCAMO DE COMEdor, dirigirse de 1 á 2, Arenales 931. v14

SE NECESITA SIRVIENTA FORMAL, italiana ó francesa, ocurrir Olavarría 810, Boca. v13

SE NECESITA SIRVIENTA, CON cama, que entienda de cocina, sueldo 40 $, Boedo 276. v13

SIRVIENTA PARA TODO TRABAJO, casada, se necesita, Isabel la Católica 1124, se da pieza. v13

SE NECESITA SIRVIENTA QUE sepa planchar y entienda algo de cocina, Caseros 3913. v13

SIRVIENTA PARA TODO TRABAJO en casa de corta familia se busca, Donado 2557, casi esq. Monroe. v13

SE NECESITA LAVANDERA PLANchadora, con cama, Arenales 951, dirigirse de 1 á 2 p. m. v14

SE NECESITA UNA SIRVIENTA italiana, para matrimonio solo, Independencia 1646. v13

SIRVIENTA PARA MATRIMONIO se necesita, con recomendaciones, Don Cristóbal 1360, Flores. v13

SIRVIENTA SIN CAMA, SE NECEsita en familia alemana, Venezuela 786, depto. F. v13

SIRVIENTA QUE SEPA COCINAR se necesita con cama, Varela 169, Flores. v13

SE NECESITA SIRVIENTA FRANcesa aunque tenga una chica para persona sola, Charcas 4368. v13

SIRVIENTA FORMAL SE NECESIta para corta familia, se paga bien, Moreno 1935, 1er. piso. v13

SIRVIENTA QUE ENTIENDA DE cocina se necesita en casa de 4 personas mayores, Estados Unidos 2491. v14

SE NECESITA UN HOMBRE FORmal para limpieza y otros quehaceres con recomendaciones, Venezuela [illegible]

SIRVIENTA QUE SEPA COCINAR se necesita, B. Mitre 2515, buen sueldo. v13

SE NECESITA MUCHACHA PARA corta familia, que sea presentada por sus padres y recomendada, Humberto I 2069. v14

SIRVIENTA QUE ENTIENDA DE cocina, para casa de corta familia se necesita, se le pagará buen sueldo, Jujuy 538. v14

SE NECESITA CHICA PARA PEqueños quehaceres y se da pieza á señora ó matrimonio en cambio de limpieza de patios, Belgrano 1395. v13

SIRVIENTA O MUCHACHA PARA servicio de matrimonio solo y que entienda algo de cocina, se precisa, Estados Unidos 1960.

Señora FORMAL O SIRVIENTA, SE precisa para familia alemana, buen sueldo, presentarse de 8 á 12 m., Olmos 42, Floresta, tranvías 1 y 2.

SIRVIENTA ITALIANA QUE SEPA algo de cocina se necesita, matrimonio italiano con un hijito, Santa Fe 5327.

SIRVIENTA JOVEN O MUCHACHA recomendada y con cama para todo servicio de muy corta familia se necesita, Moreno 3280, de 9 en adelante.

SIRVIENTA QUE SEPA PLANCHAR y algo de cocina, se necesita para un pueblito cerca de la capital, se le pagará buen sueldo. Corrientes 1471. v14

SIRVIENTA QUE SEPA BIEN COCInar y con muy buena recomendación, se necesita para servicio de matrimonio, inútil presentarse sin buenos informes, muy buen sueldo y buen trato, señora Soto, Lavalle 1206, de las 10 en adelante. v13

SERVICIO DOMESTICO OFRECIDO

AMA DE LECHE SE OFRECE, MAlabia 2747, Palermo. v14

AMA española JOVEN SE OFRECE, General Urquiza 1271.

AMA LECHE FRESCA, CRIAR en su casa, se ofrece, Córdoba 3147. v14

AMA CON LECHE DE DOS MESES, se ofrece, Coronel Dorrego 2037. v14

AMA SE OFRECE SIN CHICO PAra criar en su casa, Payón 2179. v14

AMA SE OFRECE, LECHE DE 22 días, para casa del niño, 24 de Noviembre 2030. v13

AMA DE LECHE VASCA española, se ofrece, leche 3 meses, Venezuela 2953, p. 33. v13

AMA CON LECHE DE UN MES SE ofrece y una mucama ó niñera, Humberto I 2170. v13

AMA DE LECHE SE OFRECE PARA 2 ó 3 veces por día, en casa del niño, Saavedra 526. v14

AMA CON LECHE DE 3 MESES abundante se ofrece, Carlos Pellegrini 1352. v14

AMA española CON LECHE DE UN mes sin pretensiones se ofrece, calle Boado 823, personalmente. v14

AMA DE MEDIA LECHE PARA criar en su casa se ofrece, C. Calvo 1837.

AMA RECIEN VENIDA SE OFRECE con leche de 3 meses, abundante, por carta ó personalmente, Cochabamba 1163.

AMA CON BUENA LECHE DE DOS meses se ofrece para criar niños en casa del niño ó en la suya. Thames 1182. v13

COCINERA CON CAMA SE OFRECE, Lavalle 388. v14

COCINERA JOVEN SE OFRECE, Venezuela 913.

COCINERA O niñera SE OFRECE sin pretensiones, Rincón 235.

COCINERA BIEN RECOMENDADA se ofrece sin cama, E. Unidos 360.

COCINERA BUENA se OFRECE recomendada, Cuyo 3839.

COCINERA SE OFRECE, CORDOBA 2201. v14

COCINERA BUENA SE OFRECE, COcina á todo estilo, Corrientes 1345.

COCINERA SE OFRECE PARA COcina sencilla, Independencia 1582.

COCINERA SE OFRECE, PAVON número 1599. v14

COCINERA ARGENTINA CON cama se ofrece, Entre Ríos 765. v14

COCINERO SE OFRECE PARA ciudad ó campo, Cerrito 893.

COCINERA SIN CAMA, SE OFRECE para corta familia, San José 1808. v13

COCINERA PARA CORTA FAMILIA, cocina sencilla, se ofrece, Rioja 184 v14

COCINERO ITALIANO SE OFRECE con buenos informes, Charcas 1202. v14

COCINERA VIUDA SE OFRECE con un niño de 3 años, Deán Funes 350 v14

COCINERA ARGENTINA, TRABAjar cerca de casa y sin cama, se ofrece, Deán Funes 472. v13

COCINERA española SE OFRECE para cocina sencilla, 35 á 40 $, con cama, B. de Irigoyen 1354. v13

COCINERA DE PROFESION VASCOespañola se ofrece para persona sola ó matrimonio, Chiclana 3069. v14

COCINERA COCINA SENCILLA ó mucama, ofrécese con buenas recomendaciones, Venezuela 1458. v13

COCINERA PARA COCINA SENCIlla y otros quehaceres, sin cama, se ofrece, Yapeyú 378. v13

COCINERA JOVEN SE OFRECE con recomendaciones para campo ó ciudad, Chacabuco 960. v19

COCINERA ARGENTINA, DE PROfesión repostera, se ofrece, Posadas 465, altos.

COCINERA O SIRVIENTA PARA matrimonio ó corta familia, Chacabuco 737.

COCINERA BUENA SE OFRECE con recomendaciones, ciudad ó campo, cerca, tratar Méjico 1304.

COCINERA JOVEN SE OFRECE para cocina sencilla y otros quehaceres Rioja 714.

COCINERA española SE OFRECE para corta familia, recomendada, Chile 864.

COCINERA española SE OFRECE con buenas recomendaciones para corta familia, Paseo Colón 837. v14

COCINERA SE OFRECE PARA COcina sencilla, buenas recomendaciones, Montevideo 1046. v14

COCINERA se OFRECE formal, CON un niño de 2 años, pide pieza para el marido, aunque se le de poco sueldo, Valentín Gómez 425. v14

COCINERA LOMBARDA DE PROFEsión, de 20 años, se ofrece, Santa Rosalía 1839, Barracas al Norte.—Celestina Berjonari.

COCINERA BUENA SE OFRECE, ayuda en las labores si es poca familia, tiene recomendación, no se admiten cartas, Defensa 1319. v14

COCINERO PASTELERO HELADEro de profesión, francés, bien recomendado, se ofrece, Moreno 933, pieza 2.

COCINERA española, SE OFRECE para cocina de lujo ó sencilla, para la capital ó campaña, Victoria 2459, departamento 20. v14

COCINERA SE OFRECE DE PROfesión, con certificado como primera cocinera de un hotel, se prefiere con peón, Lima 1192. v13

COCINERA FRANCESA, RECIEN llegada de Europa, se ofrece, muy competente para su trabajo, M. L., Esperanza 932. v16

COCINERA DE PROFESION, CON una niña de 2 años, española, sabe cocinar, habla español, alemán y francés é italiano; dirigirse Uruguay 648. v14

Español HABLANDO FRANCES E Inglés, excelentes referencias y certificados, ex conserje de un hotel en París desea cargo de conserje en hotel de esta ciudad, A. W., Esmeralda 663, departamento 8.

HOMBRE FORMAL SE OFRECE para mucamo ó peón de confitería, con recomendaciones, Las Heras 940. v13

HOMBRE FORMAL E INSTRUIDO, se ofrece como portero ó cargo análogo, entiende también jardín, Cangallo 759.

JOVEN DE 17 años SE OFRECE para cualquier trabajo, Caseros 3117.

JOVEN ITALIANO de 22 años, recién venido, se ofrece para portero ó segundo mucamo, Méjico 3154, pieza 14.

JOVEN español de 20 años, SE ofrece, recién venido, para cualquier trabajo, Cuyo 3660, dep. 7.

JOVEN SE OFRECE PARA TODO trabajo en casa particular, Lavalle 1187, J. S.

JOVEN DE 17 años, español OFREcese para cualquier trabajo, Tucumán 871, pieza 37, de 6 á 10.

JOVEN SE OFRECE CON LAS mejores recomendaciones, para portero ó mucamo ú otro cualquier trabajo; para informes Alsina 1571, p. 11. v14

JOVEN PIAMONTES SE OFRECE como mucamo ó camarero, buena referencia, para la ciudad ó afuera de ella, tratar de [illegible]

SERVICIO DOMESTICO OFRECIDO

JOVEN DE 17 años CON BUENAS recomendaciones se ofrece para mucamo, portero ú otro trabajo, dirigirse por carta á Francisco de Dios, Saladillo, Nueva Mataderos. v15

JOVEN ARGENTINO DE 16 años SE ofrece para mozo de comedor, casa de pensión, hotel ó familia, siendo bien práctico y conocedor de su deber, Lavalle 392. v15

LAVANDERA SE OFRECE PARA casa de familia ó hotel, Perú 529.

LAVANDERA SE OFRECE PARA lavar afuera, Solís 2147. v14

LAVANDERA SE OFRECE, TIGRES 860.

LAVANDERA BUENA SE OFRECE por día, Carlos Calvo 3779. v14

LAVANDERA MUY PRACTICA SE ofrece, Piedras 1358, pieza 8.

LAVANDERA DE PROFESION, SEñora seria, se ofrece, C. Calvo 834. v13

LAVANDERA Y PLANCHADORA italiana, con recomendaciones se ofrece, Estados Unidos 1461.

LAVANDERA PARA CASA DE FAmilia ó negocio se ofrece, Vidt número 334.

LAVANDERA SE OFRECE PARA lavar en su casa, Esmeralda 662, pieza 14.

LAVANDERA SE OFRECE QUE LAva en su casa y afuera, Carlos Calvo 524, pieza 9.

LAVANDERA SE OFRECE PARA lavar afuera dos días por semana, Alsina 2974, española, pieza 14.

LAVANDERA SE OFRECE POR mes ó semana ú otro trabajo, Martín García 626.

LAVANDERA Y PLANCHADORA PAra hotel se ofrece, Saavedra 526, pieza 6.

LAVANDERA SE OFRECE PARA lavar y limpieza en casa particular, Morón 2763 (Flores).

LAVANDERA SE OFRECE PARA casa de familia, ó en su casa, calle Humberto 1028. v13

LAVANDERA PARA CASAS PARTIculares se ofrece, San Juana 1147, pieza 9. v14

LAVANDERA DE PROFESION SE ofrece para lavar en su casa y fuera; por día, sabe planchar, Humberto I 359.

MATRIMONIO BUENO, SE OFRECE, nue 1438. v13

MUCAMA ARGENTINA SE OFRECE para adentro, Tucumán 2970. v13

MUCHACHA PARA MATRIMONIO se ofrece, Brasil 628, pieza 3. v13

MUCAMA RECOMENDADA, SE ofrece, R. Peña 44.

MUCAMA BUENA SE OFRECE, Belgrano 3245. v15

MUCAMA SE OFRECE PARA CORTA familia, Charcas 1981.

MUCAMA DE ADENTRO, FRANCEsa, se ofrece, Cangallo 220. v14

MUCAMA CON RECOMENDACIONES se ofrece, Bolívar 867, pieza 21.

MUCAMA O SIRVIENTA SE OFREce, Santiago del Estero 228.

MUCHACHA RECIEN VENIDA SE ofrece, Belgrano 1338. v14

MUCAMA DE ADENTRO SE OFREce, recomendada, Guaraní 446.

MUCAMA PARA TODO TRABAJO, se ofrece, Humberto I 1082.

MUCHACHA SE OFRECE DE 18 años, Defensa 834.

MUCAMA SE OFRECE, MEJICO número 1350.

MUCAMA O SIRVIENTA SE OFREce para matrimonio, Cerrito 131. v13

MUCAMA ó niñera SE OFRECE PAra casa de familia, Castelli 847. v14

MUCHACHA DE 16 años, BIEN REcomendada se ofrece, Perú 714. v14

MUCAMA española, PARA CORTA familia, se ofrece, sabe planchar y coser á máquina, Canning 1660. v15

MUCAMA O SIRVIENTA GENERAL se ofrece, Villarino 50, Barracas al Norte. v13

MUCHACHO CON BUEN CERTIFIcado, se ofrece para cualquier trabajo, Victoria 2599. v13

MUCHACHO DE 17 años SE OFREce, con buenas recomendaciones, B. de Irigoyen 1354. v13

MATRIMONIO español SE OFRECE, ella buena cocinera, él cochero ó cualquier trabajo, Chile 1335. v13

MUCHACHA SE OFRECE PARA COcina y ayudar quehaceres de casa, con recomendación, Luján 336. v13

MATRIMONIO español, JOVEN, SIN hijos, se ofrece para mucamos, prácticos, Alsina 2071 pieza 15. v13

MATRIMONIO SE OFRECE PARA cualquier trabajo, Patricios esq. Dante, Santos Lugares, C. Torti. v13

MUCAMA DE COMEDOR CON RECOmendaciones, se ofrece, Rodríguez Peña 44.

MUCAMO O SIRVIENTA, QUE comprende algo de cocina, se ofrece, Callao 1346, p. 8. v14

MUCAMA O COCINERA española SE ofrece, sabe su obligación, San José 1419. v14

MUCAMA VASCA PARA ADENTRO se ofrece; sabe cumplir su obligación, por carta Loria 1923. v14

MUCHACHA SE OFRECE, DE 16 años para el servicio de corta familia, Cevallos 645.

MUCHACHA DE 16 años SE OFRECE para niñera ú otro trabajo doméstico, Rivadavia 1985.

MUCHACHA DE 16 años SE OFREce para casa de familia, Yapeyú 748.

MUCHACHO SE OFRECE PARA todo trabajo, Estados Unidos 1678, pieza 7.

MUCAMA FORMAL SE OFRECE, sabe planchar y su obligación, Chacabuco 19, 2o. piso. v14

MATRIMONIO, BUEN COCINERO Y lavandera ú otro trabajo se ofrece, Bulnes 1438. v14

MUCHACHO de 14 años, SE OFRECE para limpieza y mandados, con recomendaciones, B. de Irigoyen 1254.

MUCAMA GENERAL española PREsentada por el padre, sabe algo de todo, se ofrece, Independencia 643.

MUCAMA GENERAL española competente, se ofrece, Rivadavia 2345, pieza 21.

MUCAMA SE OFRECE PARA TODO trabajo, Olavarría 997, Angel Blanco. v14

MUCHACHA española SE OFRECE todo trabajo, Olavarría 997, Angel Blanco. v14

MUCAMA DE ADENTRO, SE OFREce con buenas recomendaciones Viamonte 1874.

MATRIMONIO MEDIANERO PARA explotar chacra, se ofrece, Guardia Vieja 1354. v15

MUCHACHO SE OFRECE, RECIEN venido, todo trabajo corta familia, Alsina 1349, pieza 1.

MUCHACHO SE OFRECE PARA casa de familia, recién venido, Avellaneda 726.

MUCAMA O SIRVIENTA SE OFREce, sabe su obligación, Independencia 1532.

MATRIMONIO español RECIEN llegado, se ofrece para cualquier trabajo, Sgo. del Estero 1493, pza. 8. v13

MUCHACHA española SE OFRECE para mucama ó niñera, con buenas recomendaciones, Entre Ríos 621. v14

MUJER FORMAL española, COCInera, para matrimonio y casa de poca familia se ofrece, Güemes 3165 v14

MUCHACHA española JOVEN, SE ofrece para matrimonio sin hijos entiende algo de cocina, con buenas recomendaciones, Billinghurst 120. v13

MUCAMA SE OFRECE PARA COMEdor ó de adentro, de corta familia, persona seria y de confianza, calle Constitución 1733. v15

MATRIMONIO PIAMONTES, SE ofrece, la señora de mucama ó cocinera, el marido cualquier trabajo, Cangallo 3015. v14

MATRIMONIO VASCO, HONRADO con buenas recomendaciones se ofrece, para cuidar casa ó cualquier trabajo, Estados Unidos 1816.

MUCAMA FORMAL SE OFRECE PARA matrimonio solo ó para corta familia con buenas recomendaciones B. Mitre 1391.

MUCHACHO SE OFRECE, PRACTICO en letra, cuentas, para casa de familia ó otro cualquier trabajo, Yapeyú 948.

MUCHACHO DE 16 años CON REcomendaciones se ofrece para pasillos y otros quehaceres, C. Pellegrini 1037.

MATRIMONIO SIN HIJOS, ELLA cocinera vasco-española, con recomendación, él para portero ó cosa análoga, se ofrecen, Santa Fe 4913. v13

MUCAMA COMPETENTE SE OFRECE de para adentro, ciudad ó Mar del Plata, con buenas recomendaciones, Cerrito 129.

MATRIMONIO LOMBARDO, DE [illegible]

NOTAS DE MI ULTIMO VIAJE

ALGUNAS IMPRESIONES

GENOVA, BARCELONA, SAN VICENTE

LA TRAVESIA DEL ATLANTICO

LLEGADA A LA CIUDAD DE MONTEVIDEO

ESPECIAL PARA "LA PRENSA"

LA PRENSA me pide mis notas de viaje por la América del Sur. No bien lo he prometido cuando se presenta una dificultad: no conservo notas de viaje y tendría mucho temor[...], pues siempre es muy enojoso verter sus impresiones sobre blanco —siempre [...] de importancia— en el momento preciso en que se sienten [...] las horas indiferentes en que lo juicioso consiste en mantenerse quedo.

Lo que facilitó la tarea de Cristóbal Colón fué que América se hallaba allí inmóvil en medio del mar, esperando que alguien se diese la pena de tropezar con ella de paso. Y hasta ha concedido en el Brasil á un eminente senador del Estado de San Pablo, el señor Almeida Nogueira, quien sostenía que el principal acontecimiento del viernes 12 de Octubre de 1492 fué el descubrimiento de Europa, en la persona del gran genovés, por los americanos de origen que llevaban sobre sí la ventaja de no haber tenido que incomodarse.

Realizado ya lo más importante, ¿qué me tocará descubrir á mí, á riesgo de ser descubierto á mi vez? ¿comarcas desconocidas? ¿pueblos fáciles? ¿ó sencillamente puntos de comparación para nuevos juicios sobre mí mismo y sobre mi país? Nuestra infatuación no admite [...] que algo tengamos que aprender de las nuevas sociedades, de las cuales solemos hablar con demasiado desembarazo. Con todo, no podemos negar que su tentativa sea hermosa y que se encamine con paso resuelto hacia el éxito.

Los menos clarividentes de entre nosotros no pueden desinteresarse de ese resultado. Al multiplicar la facilidad de comunicaciones, los puntos de contacto entre los hombres de todos los países, se hace una de nuestras primeras necesidades, el rectificar los conocimientos poco precisos ó falsos que abrigamos acerca de las diversas agrupaciones de la humanidad que arrastra consigo nuestro globo planetario, en cúmulos de dichas y miserias, hacia destinos desconocidos.

Porque escapaban á toda contradicción, podían los viajeros de antaño dar rienda suelta á la más fogosa imaginación. Un refrán llegaba á consagrar su derecho á ser embusteros, y cuando el buen Herodoto contaba que el ejército de Jerjes dejaba en seco los ríos que atravesaba, ni siquiera manifestaban extrañeza los mismos atenienses.

Hasta Cristóbal Colón murió ignorante del continente en que abordó, convencido de que había dado con la costa oriental de Asia. Hoy, han cambiado las cosas. De los polos á la zona tórrida, trabaja un sinnúmero de investigadores, que sólo llegan á hacer que retroceda alguno de los linderos de lo desconocido, mediante una severa fiscalización mutua de los resultados obtenidos por los demás. Los incidentes que acompañaron el descubrimiento aproximado del polo Norte por el comandante Peary han demostrado el peligro de las afirmaciones temerarias, aun en los casos en que parece que solamente las focas ó los osos blancos podrían lanzar el desmentido.

Gozo felizmente de la gran ventaja de no haber descubierto nada, y como pongo menos mi ambición en pasmar á mis contemporáneos que en sugerirles sencillamente y de paso algunas reflexiones, conseguiré tal vez no lastimar á esa clase temible de sabios, que provistos de doctrinas sobre todas las cosas, todo lo han visto desde su gabinete. Que los estadísticos me dejen á un lado. No he de enriquecer su literatura. Como no me tienta ninguna teoría, no me dejaré llevar por ninguna propensión de arreglar los hechos, según una idea preconcebida. Por gracia de mis ignorancias, mi equipaje no se recarga con ninguna demostración establecida previamente. Y si es verdad lo que dice Voltaire: que el más lamentable desconocimiento es el del crítico, he de confesar sin pena que mi crítica general de las antiguas civilizaciones me inclina á la indulgencia hacia cualquiera tentativa extraeuropea para internarse en otros caminos.

Pertenezco á mi época y á mi país, y mi época y mi país me han formado, al final de una carrera ya prolongada, opiniones de la cual procederán según convienen los juicios que someto á la apreciación del público, con toda tranquilidad de espíritu. Nada me es más ajeno que las prevenciones corrientes en París, acerca de esa curiosa categoría de criaturas humanas que se permiten habitar territorios más allá de Villiers-sur-Marne ó de Saint Cloud.

Con bastante crueldad, nuestros diarios satíricos y también nuestras comedias, hicieron pagar ese crimen á los americanos del Sur. Después de haberlos "titeado" concienzudamente, ¿no os parece que ha llegado la hora de mirarlos sencillamente, no con el propósito de proporcionarnos fácilmente una idea ventajosa de nosotros mismos, aun cuando fuese en detrimento ajeno, sino para conocer á aquellos pueblos que más que cualesquiera otros, proceden de nuestro espíritu, y para cerciorarnos de que podrían, tal vez, suministrarnos enseñanzas útiles?

No bastan tres meses de permanencia para reunir los elementos de las fórmulas definitivas sobre el porvenir de esos vastos territorios, en que se prosiguen empresas de civilización por las cuales quedará fatalmente modificado el equilibrio político y social del planeta, hasta ahora enteramente supuesto.

Bastante considerable es el esfuerzo de decir sencillamente lo que se ha visto, pues existe un arte de ver, así como un arte de decir. Sin tener la pretensión de alcanzar á tanto, puedo [...] de observaciones sinceramente consignadas, serán testigos de la buena voluntad del que las reunió y no han de ser absolutamente inútiles para el lector.

Las ciudades de la América Meridional, algunas de las cuales son muy hermosas y bien repartidas, no pueden, por causa de su juventud, vanagloriarse de poseer monumentos comparables con los nuestros. (1) El interés que despiertan, se debe generalmente á la disposición, á la particularidad de los sitios que las rodean, y sólo nos ofrecen en sus brillantes vidrieras, aquello de que Europa se complace en aprovisionarlas con sobreabundancia. Queda el suelo y los hombres, dignos de estudio. El suelo, rico en fuerzas inexplotadas, solicita en todas partes nuevas energías. Y como sólo llegará á valer por la labor humana, todo nos conduce á considerar el valor de la acción residente en el hombre, puesto que en la profundidad del alma nueva, ingenua y compleja á la vez, están inscriptos todos los misterios del pasado, todos los secretos del porvenir.

Si es verdad que la civilización americana es de origen reciente, los pueblos llamados americanos, lejos de adolecer de exceso de juventud, según se complacen por demás en decirlo, son hombres antiguos, trasplantados, agobiados como nosotros, bajo el peso de una pesada historia de glorias y de miserias compenetrados de todas nuestras tradiciones, buenas ó malas, llamados á luchar con todas las dificultades que nos asedian, pero que manifiestan su potencia de vida en un cuadro mejor dispuesto al despliegue de las nuevas energías. Por eso, no dejamos de establecer distinción entre la América latina del Sur y la América anglosajona del Norte, ni de buscar en el desarrollo paralelo de los dos órdenes de civilización, inducciones á veces aventuradas sobre las probabilidades futuras de las antiguas razas históricas, cuya suerte, en las horas sombrías, puede parecernos incierta.

Sólo consideraré la América latina, pero sin apartar jamás la idea de la gran república del Norte, en la cual he vivido cerca de cuatro años. La idea de que Jefferson no pudo, seguramente, más que Washington, prever la evolución económica que en poco más de cien años, hizo de su inocente república una máquina de humanidad formidable, me llevará á ser modesto en mis predicciones.

Pero si creo firmemente que á pesar del materialismo histórico de Karl Marx, el interés mercantil no es el único factor de civilización, si recojo de labios de un eminente escritor del Brasil, el señor Arinos de Mello, esta información curiosa de que en 1780, á 1400 kilómetros de la costa, una compañía constituída por personas de la sociedad representaba tragedias de Voltaire, llegaré fácilmente á la conclusión de que la influencia de la idea, tal como la hemos hallado en nuestra herencia, no es tal vez ni menos segura ni menos duradera que la potencia misma del tráfico creado de las relaciones humanas. No digo esto para disminuir la importancia del tráfico, que fué en este mismo caso, el vehículo de la idea —tanto por el buen velero que trasportó de Rotterdam á Pernambuco, Merope ó Mahomet, como por la tropa de mulas que en varios meses terminó el trayecto— sino para recordar oportunamente que la influencia moral no es inferior por sus resultados, ni siquiera al interés pecuniario.

En demasiadas partes del mundo nos hemos dejado aventajar en el orden económico. A pesar de nuestros errores, nuestro siglo décimo octavo y la Revolución, que fué su remate legítimo, nos han constituído un patrimonio de autoridad moral, que debemos tener empeño, no solamente en conservar, sino, si es posible, en desarrollar.

I

Génova, 30 de Junio (La una de la tarde). El "Regina Elena", está en el dique. Un gran buque blanco que arroja por sus dos chimeneas torbellinos de humo negro mientras la sirena hace resonar el mugido familiar de la despedida, las planchadas en las cuales se entrechocan desesperadamente los baúles y los pasajeros, ofrecen el espectáculo abigarrado de las muchedumbres que parten. Bajo el dosel de las sombrillas multicolores, los grandes sombreros de las hermosas genovesas vienen á traer sus buenos augurios á los pequeños gorros rodeados de velos, de las viajeras. La gente se detiene en lo más angosto del paso, para reir y llorar á la vez. La corriente humana, encauzada, trata inútilmente de vencer el obstáculo, y según sea la violencia de la corriente, el tumulto de plumas y cintas es arrastrado hasta el murallón ó rechazado hasta el puente donde concluye, en medio de una baraúnda de gestos y gritos, por interrumpir toda la circulación.

No muy apartado, el emigrante silencioso, pesadamente cargado de indescriptibles fardos, se abre camino hasta el entrepuente, arrastrando tras de sí á los padres ancianos ó la joven familia. No veáis en el emigrante que de Italia se dirige á la Argentina, el triste ejemplar de miserable humanidad que se nos suele pintar. Muy familiar, su particularidad consiste sencillamente en trasladarse con mujer y progenie. La diferencia entre las estaciones le permite, después de haber cerribado bajo su guadaña el trigo de la pampa, regresar á Italia, para efectuar la siega.

Frecuentemente se radicará en la Argentina, en condiciones de que hablaré más adelante, y será tronco vivaz de argentinos. Frecuentemente también, el amor al terruño se hará oír por encima del espíritu de aventuras, y las compañías de navegación están perfectamente organizadas para el doble viaje.

La sirena ha lanzado por vez postrera su aullido autoritario. Los últimos visitantes han vuelto á tierra firme. El monstruo enorme se desliza lentamente. No se ven más que pañuelos agitados, y se oyen las exclamaciones supremas que se entrecruzan. Hemos partido. Adiós. El noble anfiteatro de mármol blanco y de piedras quemadas por el sol, se descubre lentamente á nuestros ojos, deslumbrados por la cálida luz. Pero ya es la llanura líquida la que atrae nuestra curiosidad, la esperanza de nuestras miradas. ¿Huimos de Europa? ¿Es Europa la que nos abandona? Desde ese momento esperamos á la América que debe surgir más allá del horizonte en el día señalado por la componente de las hélices y de los vientos propicios ó contrarios.

La primera inspección del buque es eminentemente favorable. Excelente instalación. Limpieza absoluta. Servicio esmerado. La acogida más amable por parte del comandante de Benedetti "galantuomo" perfecto que no nos disimula sus simpatías francesas, que atestigua nuestra bandera en el alto del mástil.

Quince días en una hermosa prisión movediza, con torrentes de aire salado para llenarse los pulmones, y espectáculos maravillosos del cielo y del mar esmaltados por un tumulto de flechas luminosas. En los paseos somos presos condenados á girar en redondo. Pero mientras permanece la tierra á la vista, la mirada se distrae en las crestas azules que señalan el país, del cual á pesar de las vueltas de la hélice, no ha de desprenderse el corazón.

Las costas de Liguria dominadas por las cimas alpestres, la Provenza llena de recuerdos, montañas azules que ensombrece el día en su ocaso, manchas grises que son Marsella y Tolón. Con sus olitas cortas y recias que parecen venir del fondo, el golfo de Lyon pone á prueba la sensibilidad del bello sexo hasta ahora muy sonriente. Se producen retiradas hacia los camarotes, y en ellos algunos ruidos siniestros. Dejemos eso. El sol de mañana alumbrará la alegre hospitalidad de Barcelona.

Barcelona.—Jamás hallé tantos encantos á la tierra. Ocho veces, ya, tenía atravesado el Atlántico, sin que jamás sintiese esa especie de nostalgia anticipada del antiguo continente. La juventud aspira hacia lo desconocido y la edad nos enseña á recelar de él.

Almuerzo de pasajeros escapados de á bordo. Visita á la Rambla desierta y triste bajo un cielo gris. Nos retrasamos en mandar cartas de primera escala, que todavía no son de viaje y ya no son de despedida. Un coche de alquiler nos pasea al azar, nos muestra casas "modern style" que constituyen un odioso ultraje á España y á toda la humanidad viviente, así como las fachadas de los conventos á los cuales prendió fuego la última revolución. Por fin, regresamos al dique, en el cual desde por la mañana, los vendedores de fruta, pintorescamente trajeados de rojo y de amarillo, no cesan de alimentar á nuestros emigrantes á quienes prohibe el reglamento que bajen en las escalas. En redes panzudas atadas á la extremidad de un largo palo, llegan las provisiones y las vituallas al alcance de los viajeros del entrepuente; pero se mantienen á distancia respetuosa hasta tanto que el precio, ruidosamente discutido, no ha caído en el delantal tendido. Pero, ya está dada la señal. La tumultuosa feria termina, y sin mayores ceremonias emprendemos de nuevo el camino del Océano. A la caída del día saludamos las blancas cimas de la Sierra Nevada, á cuya sombra se abrigan Granada y la Alhambra. Pasaremos por Gibraltar durante la noche y mañana, al despertarnos, sólo tendremos por todas partes la monotonía azul del mar infinito.

Cinco días de navegación, hasta San Vicente, en las Islas del Cabo Verde. Los pasajeros se agrupan, se aglomeran según las afinidades de nacionalidad ó de profesión. Estiradas en sillones desmesurados, que obligan á los que pasean á efectuar ejercicios de "steeple chase", y profundamente indiferentes en lo que se refiere á la comodidad ajena; hermosas señoras, envueltas en chales y gasas, tratan de leer, y sólo consiguen bostezar. Hablan vagamente sin conseguir llegar [illegible] de los niños son [illegible] tópico de conversación. Los hombres se sientan á jugar [...], ó van á fumar pipas [...] en el salón de invierno. De [...] hasta mil jirones de [...] relativas á sus negocios.

Los más [...] se arriesgan á encarar el "footing". Pero su audacia disgusta á [...] viajeros que buscan su comodidad en la única plaza disponible para nuestros esfuerzos. Muy pronto, bajo pretexto de refrescos ó de [...] té, pilas de platos, de vasos, de [...] con taburetes complicados y cobertores llenos de trampas ocultas, vienen á obstruir el paso y como el suave balanceo del buque imprime á esos objetos inesperados deslizamientos, el caminante, joven ó viejo, se ve á cada momento en peligro de romperse una pierna, cosa que no parece causar inquietud alguna á la despreocupación femenina. El piano sufre cruelmente bajo los golpes secos que le administran los dedos huesosos de la adolescencia. Una italiana canta. Una [...] dibuja grupos de emigrantes.

Estos han terminado sus instalaciones muy primitivas. Parecen sentirse felices. Muy atento para con los suyos, un padre de familia pasea á sus hijos, juega con ellos y hasta les administra un coscorrón ocasional para mostrarles el buen camino. La madre amamanta al último ó lava ropa indescriptible. El comisario me dice que sobre 600 pasajeros de tercera clase no hay menos de 26 nodrizas. Entre todo ese pululamiento de italianos, se destacan grupos coloreados de sirios, mujeres tatuadas, pintadas, que envueltas en géneros claros y sobrecargadas á veces de alhajas de plata, hallan con gracia natural las nobles y graves posturas del Oriente. Algunas son verdaderamente hermosas en actitudes de pasiva sensualidad. Se me asegura que los sirios son los mercachifles más comunes de la Pampa. Visito el entrepuente. Buena aereación, limpieza suficiente, gracias al ejercicio continuo de la bomba y de la escoba. Enfermería bien cuidada. Algunas mujeres esperan un nene antes de cruzar el Ecuador. La alimentación es abundante y sana. El gobierno italiano, mediante una inspección permanente, cuyo agente oficial es independiente de las autoridades de á bordo, vela porque sean rigurosamente observadas todas las leyes referentes á la seguridad y la higiene de esa categoría de pasajeros. Espantosos abusos de otro tiempo hicieron necesaria la adopción de estas medidas, cuya eficacia es absoluta.

Esperamos la escala de San Vicente, que debe interrumpir la insípida uniformidad de los días. Debe observarse, sin embargo, que gracias á la telegrafía sin hilos, ya no nos hallamos separados del mundo en esta balsa de civilización perfeccionada que mece nuestra vida, días tras día, entre el cielo y el agua. Es irreprimible un gesto de sorpresa cuando por primera vez nos hallamos en presencia de un sobre debidamente cerrado sobre el cual se lee esta palabra: "Telegrama".

Es un deseo de feliz viaje que llega de Francia, por la vía de Dakar.

Son pasajeros de un vapor con quien cruzaremos mañana y que nos envían gentilmente un saludo anticipado. En varias ocasiones tuve el placer de esos mensajes que constituyen los incidentes del día. De tiempo en tiempo podemos leer los telegramas de las agencias, puestos á la vista del público en el salón. Dejo que se imagine cada cual hasta qué punto son comentados en medio del ocio forzado y general. De San Vicente á la isla de Fernando de Noronha, punto avanzado del Brasil, no creo, haciendo excepción de los buques encontrados, que hayamos permanecido más de tres días fuera del alcance de las ondas parlantes. Cuando la telegrafía sin hilos sea obligatoria á bordo, la espantosa catástrofe de las colisiones en el mar quedará evitada para siempre.

Voy á visitar la instalación telegráfica situada en la parte delantera del puente superior. Es un pequeño camarote, en el cual un amable empleado se ocupa durante todo el día en hacer saltar de su máquina chispas que le llegan de todos los rincones del horizonte, con el ruido estridente de una lejana ametralladora. No hay que dejarse distraer, ni siquiera por la espiral azul de un cigarrillo. Por un gesto involuntario, nuestro desgraciado telegrafista anunció á Montevideo (sin sospecharlo siquiera), que nos hallábamos en peligro. Gracias á lo cual los diarios, á nuestra llegada, nos anunciaron que el gobierno enviaba un buque del Estado en nuestro socorro. Así conocimos la dulce sensación de los peligros corridos sin miedo, mientras que el empleado culpable de haber perdido el hilo de una telegrafía que no lo tenía sufrió de rechazo el disgusto de ser relevado.

No gozaremos la escala de San Vicente, pues llegaremos de noche. Por más que se nos diga que las Islas de Cabo Verde son rocas áridas deplorablemente amarillas; que San Vicente no ofrece á la vista, otra cosa que casas ó chozas vulgares acompañadas del inevitable cocotero; que la "ciudad" es únicamente habitada por los negros que viven de los buques que vienen á buscar carbón, mientras que los ingleses importadores del carbón, verdaderos dueños de esa posesión portuguesa, están instalados en la montaña, no dejamos por eso de lamentarnos por el contratiempo que nos priva de un paseo hacia no sé qué ramillete de verdura, plantado á propósito para justificar con ulterioridad, la atrayente denominación del cabo menos propicio para la vegetación.

Por el camino hemos hallado las rocas desnudas que según me aseguran, son las Canarias. San Vicente, según parece, es la repetición "mas estéril" de las Canarias. No me [...] creerlo, cuando en la noche oscura, el "Regina Elena" se detiene en el fondo de un gran agujero negro, [...] luces lejanas. Algunas de [...] situadas á la proa de [...] remolcadores [...] las chatas de carbón, [...] hasta concluir.

De repente, como en el tercer acto de [...], por orden de un Neptuno invisible, nos vemos invadidos por babor y estribor, por una doble ola de salvajes negros. Terribles hombres desnudos, negros de pena, con polvo de carbón, que trepan como monos por las jarcias y se dejan caer sobre el puente con risas de caníbales. Nos aseguran, sin embargo, que no tienen intenciones contra nuestra vida. Y en efecto, no bien se hallan entre nosotros, cuando, atacados repentinamente de inexplicable timidez, nos ofrecen, en voz baja, y en una lengua en la que se hallan muy mezclados el francés con el inglés, un surtido de cocos, de bananas y de artículos teñidos, con semillas de zapallo, á los cuales parecen atribuir mucho valor.

Sin embargo, en medio de las chatas, ya están entregados á sus tareas sus compañeros y las bolsas de carbón caen como lluvia en las carboneras, en medio de una tormenta de fino polvo negro, que á pesar de hallarse cerradas las puertas y las claraboyas, se infiltra hasta el fondo de los más recónditos rincones de los camarotes y de los equipajes. Mañana no se necesitará menos de un día para devolver al "Regina Elena" bajo las bombas, su blancura primitiva. ¿Qué diremos de nuestra ropa y de lo que cubre? Pasaría el mar entero sin limpiar la mancha.

Volvemos á la vida corriente de á bordo, cuya gran preocupación consiste en conocer el "punto" de mediodía, que da la distancia recorrida y permite raciocinar sobre la velocidad del buque, así como las circunstancias que la favorecen ó la contrarían. En la travesía de Nueva York, los americanos del Norte trasforman gustosamente esa cifra en objeto de apuestas cotidianas. Observo que el americano del Sur muestra menos interés por ese deporte. La primera impresión que me producen las familias argentinas con las cuales estoy en contacto continuo es eminentemente favorable. Sencillez, dignidad, amenidad. Nada de las fantasías legendarias. En un solo punto podría estar justificada la crítica. Temo que los niños tengan la deplorable libertad de decirlo y hacerlo todo.

La conversación de hoy en más versará sobre la fecha en que atravesaremos el Ecuador. El "Regina Elena" que desplaza 10.000 toneladas, dió 17 nudos en los ensayos. Cuando hace 14 ó 15, estamos contentos. El mar está muy tranquilo. Ningún estómago protesta. En estas regiones son desconocidas las violencias del Atlántico del Norte. En quince ó diez y seis días habremos hecho la travesía de Barcelona-Buenos Aires. Un largo período de tranquilidad y descanso, para quien sale de ó se dirige hacia una vida agitada.

Nos divertimos con los juegos de una banda de delfines que son criaturas divinas que pasan de los goces del aire á las voluptuosidades del mar con saltos de gracia feliz. ¡Cuántas leyendas sobre ese "manifiero" amigo del marino desde la más remota antigüedad! Salva á los náufragos, cede al encanto de la música, según el himno homérico; Apolo le pide prestada su forma para conducir á los pescadores cretenses hasta las riberas de Delphos, en donde ha de alzarse su templo. ¡Cuánta verdad de elasticidad ondulosa en esos admirables bajorrelieves del monumento Coragico de Lisicrates, en el cual los piratas tirrenos trasformados en delfines se lanzan al océano, como ansiosos de vida nueva! Dejo que hablen todos esos antiguos recuerdos, cuando una voz exclama bruscamente:

—Es menester matar todos esos malditos bichos con dinamita, pues sólo sirven para romper las redes de los pescadores.

¡Fin de las leyendas poéticas! ¡La amistad del Hombre y del delfín concluyendo en matanzas utilitarias!

La civilización no ha exigido aún á los peces voladores. Por eso podemos pasmarnos todavía ante el vuelo de esas grandes langostas del mar que se precipitan en bandadas á la atmósfera para huir de sus compatriotas voraces del océano y manchan la gran llanura azul con blancuras aladas. Eso me recuerda la aventura del navegante que era creído fácilmente cuando contaba que había hallado en el fondo del mar Rojo una de las herraduras de la caballería del rey Faraón, abismado en el mar después del paso de los hebreos conducidos por Moisés, mientras que el hallazgo de peces voladores sólo obtenía exclamaciones de incredulidad. Los hombres han contado siempre tantas cosas que no siempre es fácil saber atinadamente cuándo hemos de maravillarnos.

Pesado calor que crece á medida que nos vamos acercando á la línea. El terno de franela hace su aparición en todas partes. Los obesos confiesan con resoplidos que la respiración se hace difícil. Estamos en el "pot au noir"; cielo bajo, cargado de pesadas nubes color gris de hierro; intermitencias de una llovizna fina que no refresca; mar inmóvil, ninguna brisa.

Las sensaciones de un panecillo en el horno. Peligroso recurso de los ventiladores eléctricos que no tienen iguales para agravar con un buen resfriado la enojosa sofocación.

Nada que decir del famoso bautizo de la línea, del cual sólo queda un recuerdo. La inocente mascarada es reemplazada por un baile acompañado de una suscripción en favor de una institución para auxiliar á los marineros. Los pasajeros de entrepuente no necesitan tantas ceremonias para bailar gravemente todas las noches al son del acordeón ó para dedicarse á las delicias de la "morra", juego nacional de la península. Se hacen frente de á dos, se dirigen formidables trompadas en dirección del rostro, acompañando el gesto con un grito salvaje. Si os fijáis en los detalles de este pugilato, acabaréis por descubrir que los puños se detienen á tiempo, mostrando cierto número de dedos extendidos, mientras que la voz anuncia una cifra inferior á diez. Se trata por cada parte de indicar de antemano la suma de los dedos mostrados por ambos contrarios. Ese juego, cuya principal ventaja reside en que siempre es fácil llevar consigo sus elementos, apasiona al pueblo italiano.

Muy á menudo, por la mañana, desde mi lecho, oía elevarse en dirección á proa el espantoso ruido de lo que me parecía ser una disputa furiosa. Eran los goces de la "morra", nada más.

Está á la vista Fernando de Noronha, tierra brasileña, de una isla volcánica, á tres días de Río de Janeiro. Los picos se escalonan en puntas extrañas, que han ido agregando unas á otras las sucesivas emisiones de lava. Un gran pórtico se abre en medio de la montaña para mostrar el mar luminoso del otro lado de la isla. Tres largos postes de telegrafía sin hilos emergen de entre la verdura. Nos dicen que son franceses los que acaban de plantarlos allí. ¡Felicidad!

El comandante de Benedetti tiene para conmigo la cortesía de festejar el 14 de Julio. El retrato de la reina queda encuadrado por las banderas de ambas naciones. Por la noche, champaña y brindis. Un senador italiano, el almirante de Brochetti, pronuncia en frases escogidas sus deseos amistosos para Francia, y no dejo, á mi vez, de manifestar todos mis deseos para la nación hermana.

En la pesadez de la noche ecuatorial, ¿existe mejor recurso contra el insomnio que el paseo solitario bajo el cielo estrellado de un hemisferio nuevo? Bien se piensa, que me informé acerca de la Cruz del Sur, en cuanto traspuso el horizonte. ¡Excepción de las reputaciones exageradas! ¿Dónde estáis, Osa Mayor, Pléyades y tú, Cintura de Orión? En cambio, no tengo bastantes palabras para elogiar debidamente á Cánopus, el alpha de la nave Argos.

Por la mañana, de tres á cuatro, veo palpitar hacia babor una especie de gran diamante azul en fusión, que parece desprenderse de la bóveda celeste, bajo la atracción del mar, para deslumbrar la cinta oscura como ansioso de alumbrar sus abismos. La más cálida sensación de luz viva que haya caído sobre mí desde el firmamento. Si en alguna parte, en el espacio infinito, existe un altar prodigioso del fuego universal, no lo dudéis, ese es Canopus. De allí robó Prometeo la chispa celeste con la cual dió calor á nuestra vida. Allí conserva Vesta la hoguera eterna del incendio sagrado, en que se concentra más esplendor divino que en la loca prodigalidad del Sol.

Pero la tierra trata de atraer nuestro recuerdo, ó más bien, el océano agitado, pues, al acercarse al inmenso estuario del Plata, llega súbitamente un huracán de viento helado. Es el pampero, el viento del Sur (1) que desde las cimas heladas de los Andes, no halla ningún obstáculo hasta el océano. Una fuerte marejada hace cabecear y oscilar al "Regina Elena", bajo el esfuerzo de las grandes olas de color ocre, pues la arcilla del río de la Plata ya invade el océano para darle el aspecto de un gran charco de barro.

Mañana por la mañana llegaremos á Montevideo.

GEORGE CLEMENCEAU.

(Continuará)

(1) Es frecuente oír frases como esta: "¿Vió usted aquella antigua iglesia? Tiene por lo menos cuarenta ó cincuenta años."

(1) Aquí el frío viene del Sur.

VERANEO EN MAR DEL PLATA

(De nuestra corresponsal viajera)

La lluvia — El campo — Las energías de reacción — El balneario bajo el temporal — La confitería [...] — Las dos vidas de Mar del Plata.

Mar del Plata, Febrero 11 de 1911.

Al despertar por la mañana en la cabina del tren, que habiendo salido de plaza Constitución la noche anterior, estaba para llegar á Mar del Plata, confirmé dos circunstancias agradables. La primera, de interés exclusivamente personal, y que, sin embargo, aprecié oportunamente, era la de haber descansado bien, encontrándome en las mejores disposiciones físicas y morales. Es éste un detalle de importancia especial para quien está realizando una gira que no tiene la diversión como único fin.

La segunda circunstancia era igualmente grata: lluvia. No se trataba de uno de esos chaparrones de verano, que proporcionan al viajero bien amparado en su vagón, una distracción inesperada por el espectáculo siempre novedoso, é interesante de los fenómenos de la naturaleza, cuya impresión es tanto más agradable cuanto más se sabe que ninguna molestia se va á recibir de ellos, pues antes de la llegada, el temporal habrá pasado, dejando tan sólo sus consecuencias agradables, el aire fresco y el cielo límpido. Lluvia en serio; estaba todo el cielo encapotado de gris y el horizonte envuelto en una neblina húmeda. Los árboles más cercanos de la vía se torcían convulsionados bajo las ráfagas de viento, que empujaba la lluvia, azotando los vidrios de las ventanillas sobre las cuales se deslizaba rápidamente. Sin embargo, el campo tenía una animación matizada de alegría. La lluvia de los días pasados le había ya quitado el aspecto de desolación proporcionado por la sequía prolongada.

Entre los tallos amarillentos del pasto reseco, habían brotado las hojas nuevas de un verde delicado, esmeraldino: los charcos de agua, anchos y numerosos, estaban llenos de los reflejos del cielo, á través de la superficie fruncida por el viento; los caminos del campo [illegible] los ponían la nota de [...] entre las [...]. De vez en cuando, unas amapolas [...] en el pasto su pequeña llama colorada; aquí, un toque rápido de amarillo por unos ranúnculos; allí unas pinceladas de blanco por las margaritas, cuyos paraguas floridos [...] al aire, y las notas violetas de los cardos con sus hojas espinosas verde ceniza.

Los maizales inmensos, muy verdes bajo el penacho rubio que los corona, se alternaban con las praderas de entonación más pálida y con los alfalfares más oscuros; grupos de árboles se perfilaban en el horizonte, ó ponían en la llanura vasta, como un océano, pequeñas islas verdes; ombúes gigantescos y solitarios, pinares negros, álamos coquetones, que seguían haciendo reverencias al viento, inclinando su talle esbelto; eucaliptos altos y severos en su traje gris color de lluvia.

El ganado, paciendo, ostentaba el bienestar de la frescura: los caballos con el pelo brillante por el agua que los empapaba, corrían en manadas, perseguidos por los potros, con las patas largas y frágiles; las vacas más serias y tranquilas, levantaban hacia el cielo el hocico ancho y negro ó lamían á sus ternerítos, que no se apartaban de su lado, como niños buenos; los corderos desparramados, ponían en el verde sus notas grises; un grupo de cabras, en conciliábulo, cerca de un palo del telégrafo, miraba al tren, con la cabeza levantada, con sus barbitas de viejos sabios, calmosas é indiferentes.

Una señora de luto riguroso, que viajaba con un niño, me hablaba de los perjuicios de la sequía, de los beneficios de la lluvia, el tema de obligación. Su conversación, muy sensata, me despertaba el natural interés; luego sus confidencias se hicieron más íntimas; brevemente, sin palabras inútiles de queja ó de lástima, me relató el drama doloroso de su vida: viuda con cuatro hijitos casi sin bienes de fortuna.

El esposo se había suicidado.

La catástrofe había pasado sobre su vida, como pasan en su hermosa tierra natal las calamidades que todo lo destruyen: ciclones ó langosta, sequía ó epidemias. Pero pasada la ráfaga, la tierra y la raza ostentan de nuevo las energías para la reacción. El campo, que hace pocos días tenía el aspecto lastimoso de un desierto, está hoy cubierto de verde y de esperanzas nuevas; la joven viuda regresaba de la capital donde había buscado los medios para ejercitar una profesión, cuyos provechos le bastarían para criar á sus hijos y asegurarse una independencia honesta.

—

Llueve, y á pesar de las molestias personales que preveo á mi llegada en Mar del Plata, presencio con alegría el fenómeno que va á poner término definitivamente al período de angustias, causado por la terrible sequía de este año. Mar del Plata, visto así en un día de lluvia presenta un aspecto original. Es una ciudad de provincia con las calles anchas, arboladas y desiertas, silenciosa como un "beguinage". El campanario de la iglesia y su techo multicolor se perfilan en la inmensa bóveda gris del cielo; el edificio gigantesco del Club, en vanguardia hacia el mar, perdiendo en la neblina todos los detalles, parece un bloque inmenso llevado allí por un capricho de cíclopes; los automóviles cruzan rápidamente la calle y á través de las ventanillas, casi opacas, se perciben durante un minuto caritas de niñas, notas claras de sombreros; los coches de plaza, envueltos en sus cortinas de charol negro, pasan al trote lento de los caballos que resbalan á cada paso.

La rambla está desierta, ó casi; en las tiendas las vendedoras inactivas miran á través de los cristales la lluvia que cae sin descanso; una de ellas [...] de maniquí con un gran [...] de seda liberty verde, bordado de oro que la disfraza un instante de princesa; otra con las manos hundidas en los encajes de una blusa, sueña con los ojos abiertos. Dios sabe qué, todo lo que sueñan las niñas pobres cuando pasan la vida presenciando el lujo y la dicha ajenos. En las vidrieras de las joyerías brillan las luces de las piedras preciosas; las flores ponen sus notas vívidas á través de los cristales; un biógrafo ostenta en el vestíbulo desierto el programa de la función de la tarde.

Para subir á la Rambla, hay que luchar contra el viento que sopla en huracán. El mar está furioso; el gigante encolerizado no quiere hoy sonrisas de niños en la arena tibia, ni lisonjas de mujeres jóvenes y hermosas que buscan las caricias de sus olas; no quiere dichas de juventud enamorada, elegancias de atavíos femeninos, charlas y alegría. ¡Afuera, afuera todos! el gigante está enojado. Su ira ha hinchado las olas, formando con ellas lomas grises cubiertas de espuma blanca, que azotan la arena, pedazos de espuma casi solidificada por el frío se destacan de la cumbre de la oleada y ruedan sobre la playa, como piedras; las olas se persiguen, chocan confundiéndose en un nubarrón blanco, se amontonan, se aplastan; á lo largo del muelle azotan los palos de hierro, se deslizan un rato insidiosas para levantarse otra vez amenazadoras y caer impotentes.

El mar está cubierto por una inmensa capa obscura; á lo lejos el Torreón se perfila, gris, sobre gris; y los chalets parecen envueltos en una humareda. Los toldos tendidos sobre la Rambla son sacudidos con violencia y golpean furiosamente sus anillos de hierro contra los alambres; en el mar un cajón para reclamo, anclado, es el juguete de las olas que lo empujan en todas las direcciones, le azotan, le dan vueltas, le hunden, le levantan y le abandonan para que recaiga sobre una montaña de espuma.

A pesar de todo, la confitería está concurrida por un grupo de valerosos, quienes desafían el tiempo he-

IDA BAROFFIO BERTOLOTTI

CELIA ESTA DE NOVIA

Mar del Plata, Febrero de 1911.

Querida mía:

Nunca, ni en los días de "spleen" agudo, de melancolía tanto más grande, cuanto que no es motivada, en los cuales la fantasía se complace en imaginar las circunstancias y los acontecimientos más desagradables, en un afán de emoción, en un deseo temeroso de desdicha que nosotras las niñas un poco sentimentales aprovechamos para entretener los tesoros inactivos de nuestra afectividad, nunca hubiera pensado que existiera algo mejor para comprobar la resistencia de nuestras energías morales, templarnos para la lucha y prepararnos á la vida que un período de tiempo parecido al que estoy pasando ahora.

Hay en nuestra vida de hermanas menores una época difícil, época de respecto y de molestia, de tristeza y de dicha, en la cual los sentimientos opuestos nos dominan á veces, alegría y enojo, aburrimiento y esperanza.

Los extraños y los indiferentes y asimismo nuestros íntimos, se equivocan al juzgar nuestra actuación durante esta época que constituye una verdadera crisis del espíritu y resuelven el problema con una palabra de broma ó con una reflexión banal. Pero íntimos, indiferentes y extraños no pueden imaginar lo que pasa en nosotras, las que no tenemos la costumbre de revelarlo todo en público, por una reserva muy natural, ni siquiera en la intimidad familiar por un sentimiento mezcla de discreción y de pudor.

Imagínate con toda facilidad tu [illegible] gante; voy á explicártelo todo con una frase: "Celia está de novia."

¡Vaya, una noticia! dirás tú. El noviazgo ha sido publicado en las crónicas de vida social de todos los diarios de Buenos Aires; nuestras amigas han comentado noticia y detalles sin economía de palabras ó de opiniones, y no es, sin duda, la presencia de las familias del novio y de la novia en el mismo hotel de Mar del Plata, lo que mantiene reservado, ni siquiera el detalle más insignificante del interesantísimo acontecimiento.

Eso, preciosa mía, de estar tú enterada perfectamente de lo ocurrido, no lo había dudado un instante. Aun allí, perdida en el fondo de la provincia, en tu deliciosa estancia de Los Rosales, presumo que recibirás el correo con los diarios bonaerenses y la gentil correspondencia de tus amigas. Lo que debes ignorar, porque no es posible que lo sepas, es lo que significa este noviazgo para mí, para mí sola.

¿Qué tengo yo que ver en el noviazgo de mi hermana Celia?

Pues mucho, muchísimo. Para nosotras las hermanas menores, un noviazgo en familia, tanto más el de una hermana, es un acontecimiento trascendental. Es un aprendizaje íntimo, es presenciar un espectáculo no desde la platea ó los palcos con el gran público, sino de entre los bastidores y presenciando, no solamente la representación verdadera, sino todos los ensayos parciales ó generales. Añade á eso la preocupación de pensar en que el desempeño del papel de protagonista nos va á tocar á nosotras luego, y que la enseñanza mal aprovechada tendremos que pagarla con nuestra experiencia personal.

He aquí por qué, de todo este público indiferente ó complaciente, [illegible] las niñas de casa constituímos un elemento importante. Pues, además de nuestro papel de público, tenemos que tomar parte bastante á menudo en la representación misma. ¿Lo dudas? Ahora vas á ver.

Tengo que presentarte ante todo á los intérpretes principales. Es un deber. A mi hermana Celia la conoces bastante; veinte años (ella dice diez y nueve; pero como faltan cinco días para concluir el vigésimo, me parece inútil regatear), rubia, bonita, cariñosa y coqueta. En lo de coqueta es conocida, y por consiguiente no hay maledicencia.

Vamos al primer actor, "pardón", don Luis J. Caros, ingeniero, treinta y dos años, rubio también, "sportsman" excelente, bastante buen mozo. Si mi hermana Celia leyera esta carta suprimiría lo de "bastante"; pero como mis confidencias están destinadas exclusivamente á ti, puedo decirte con toda libertad lo que pienso. Don Luis sería el "muy buen mozo" que Celia describe á sus amigas si no tuviese dos defectos, para mí muy graves: se corta los bigotes á la norteamericana y tiene las orejas muy largas. En cuanto á los bigotes, es cuestión de gusto, ó mejor dicho de moda; la actual es de reducirlos en forma de cepillito para dientes, dejando la boca descubierta, lo que no favorece mucho á los hombres que tienen los labios mal dibujados y los dientes poco cuidados ó amarillentos por el uso de tabaco. Es una moda que será muy cómoda; pero es muy fea; no hay sino que esperar que pase el mal gusto.

Lo de las orejas es más grave, vista la imposibilidad de un remedio, cualquiera; además, don Luis, con motivo de su afición al deporte, lleva continuamente esas horribles gorras de "jockey" de las cuales sus [...] [illegible] atrevido á decir á Celia, con toda la discreción posible, que aconseje á su prometido usar más bien sombreros anchos; ella me contestó, aprovechando el repertorio de obligación de todas las hermanas mayores, que yo no comprendo nada, y que me deje de zoncerías...

Además, añadió: "Como no eres tú la que te casas con él, mucho mejor si no te gusta".

Cierto que no soy yo la que se casa con don Luis; pero no comprendo por qué es mejor que mi futuro cuñado no me guste. Celia, al decirme esto, lo hizo con una entonación medio resentida y misteriosa, que no puedo explicar sino con enojo que le causó mi observación indiscreta.

A propósito de misterio, no puedes imaginarte la actitud reservada y enigmática que Celia va tomando conmigo. Tiene largas conversaciones con Irene, nuestra hermana casada, con Piñazzo, la cual se encuentra aquí con su marido y sus dos bebés.

Irene, aun después de su matrimonio, ha seguido siendo en todo lo posible una mamá para nosotras, que hemos tenido la desgracia de perder la nuestra tan joven todavía; pero los cuidados de su casa reclaman casi todo su tiempo; mis sobrinitos son dos traviesos que la tiranizan por completo. Sin embargo, Irene se ocupa activamente en los preparativos del matrimonio de Celia y dedica su tiempo libre para hacerle de "chaperon". Desgraciadamente, el tiempo libre de Irene no es mucho, el de papá, que sigue afligido por sus reumatismos y se sacrifica aquí por nosotras, lo es aún menos, de manera que el papel de "chaperon" hay que desempeñarlo á [...] tour de rôle. ¿Sabes tú, amiga mía, lo que quiere decir hacerle de "chaperon" á una novia? Si no lo sabes, tienes suerte. Cuando [illegible] mar parte en la conversación, cortar un coloquio que ha durado bastante, hacer el programa de un paseo, determinar las horas y los lugares de las citas, etc. La novia, ó los novios, no tienen sino que someterse de buen grado.

Pero cuando la pantalla es una pobre hermana menor, una niña de las que no deben saber ni comprender nada, y que se encuentra á disposición de la discreción ó de la indiscreción del egoísmo de dos enamorados, es otra cosa.

Como no es correcto, según nuestras costumbres sociales que los dos novios se queden solos, hay que presenciar sus entrevistas, desempeñando el poco agradable papel de "tercer incómodo".

¿Sabes tú á qué se ha reducido mi veraneo en Mar del Plata? A hacerle de niñera á mi hermana Celia. Mi presencia autoriza las demoras sin fin en la playa, los largos paseos, las "causeries" interminables, las citas que tienen pretensiones de ser debidas á una casualidad dichosa y que se realizan en todos los rincones del balneario y de la ciudad. Celia, que siempre tuvo horror á los largos paseos á pie, este año detesta el automóvil, porque entonces, estando don Luis en el volante, no le queda á ella en el interior del coche sino la contemplación de la cabeza de murciélago, que, vista por detrás, autoriza aún más la comparación.

Marchamos mucho á pie, á lo largo de la playa, por la Rambla, escogiendo los rincones más desiertos, las horas de menor concurrencia. Celia dice que odia la muchedumbre y don Luis, como todo buen enamorado, ha matizado su cariño con los celos de obligación. Sin embargo, los dos gozan en ostentar su dicha también en público, con reserva, para volverla más preciosa; pero lo bastante para que las amigas de Celia la envidien y los compañeros de don Luis [illegible]

De mí, naturalmente, nadie se ocupa.

He tenido que conformarme con un programa de vida completamente nuevo. Nos bañamos de mañana, muy temprano, en la Perla, con los ingleses y los niños. Tú sabes cómo yo madrugo de mala gana; pero los novios están empeñados en que el alba es deliciosa é inmejorable la vista del mar al amanecer.

Luego, mientras paseamos por la arena húmeda, yo tengo que inventar unas diversiones nuevas para distraerme y pasar el tiempo. Naturalmente, la discreción más elemental me impone dejar que los enamorados hablen entre sí con toda libertad. Y no hay duda de que aprovechan el tiempo. Por mi hermana Celia, pase; siempre ha tenido una labia famosa; pero don Luis, á pesar de su aspecto de caballero serio, se ha hecho tan charlatán como ella.

Yo precedo á la pareja unos pasos, arrastrando en la arena la punta de mi sombrilla, observando todos los detalles, como si tuviese la obligación de describirlo y relatarlo todo.

Me fijo en una cantidad de cosas que no he visto nunca: estudio el movimiento de las olas hasta hacerle competencia á un pintor de marinas; conozco la forma de cada roca, el color y el estilo de cada "chalet", creo que puedo dibujar el muelle y el Torreón, de memoria.

Algunas veces, no teniendo más remedio, me paseo recitando algunos trozos de poesías como para matar el tiempo.

Celia en su ingenuo egoísmo no se da cuenta de nada; le parece muy natural ser dichosa y que todos tengan que cooperar á su dicha. Tú sabes que yo la quiero mucho, pero confieso que este estado de cosas me pone á [...] [illegible]

¿Qué es, por fin, lo que [...] de Celia [illegible] dar todo lo que ha constituído hasta ahora su vida? ¿Qué le hizo este caballero de los bigotes mal cortados y las orejas de murciélago, al que en lugar de gustarme me parece que voy á detestar muy pronto, para que Celia descuide sus hermanas y sus sobrinitos y casi, casi disminuya sus atenciones cariñosas con papá?

Ella pretende seguir amándonos más que nunca; pero habla no con indiferencia, sino con dicha, de salir, de salir pronto é ir lejos, á Europa, para realizar una gran gira, el famoso viaje de bodas, lleno de atractivos y de misterio.

¿Es posible que, cuando ella esté lejos, y haya llegado mi turno de niña casadera, yo también consienta en abandonar mi casa, como la avecilla que ha aprendido á volar, é iré así muy lejos, cantando de dicha hacia un porvenir ignoto?

¿Es posible que el desconocido de hoy sea mañana todo para mí y yo lo deje todo por él?

Mientras presencio el espectáculo entre bastidores, pienso en mi papel secundario y en un porvenir acaso no muy lejano, en que desempeñe el gran papel de protagonista. Así nos presentamos todas, una tras otra, sobre el gran escenario de la vida. Como tú ves, amiga mía, el noviazgo de Celia me ha puesto triste.

Es una tristeza llena de temor y de deseo, de ternura [...].

Me parece no haber tenido nunca como ahora, la conciencia de la complejidad de nuestro espíritu [...], me parece que nunca [...] he sentido la necesidad de amar [...].

Todo lo que [...], lo escribo [...] solamente para llegar á [...] [illegible]

[illegible]

BOLETIN TELEGRAFICO

(De nuestros corresponsales especiales, agentes y sucursales)

VIA COLON

BOLSA DE PARIS

PARIS, Febrero 12 — Durante la semana que acaba de terminar el tono general de esta Bolsa fué más satisfactorio que en la anterior. Los títulos rusos se recobraron de la sensible depresión que sufrieron á causa de la peste bubónica.

Contribuyó, también á esta alza el cuantioso fondo de reserva acumulado por un sindicato formado por los principales banqueros de esta capital para comprar esos títulos manteniendo su alto precio en el mercado.

LA PESTE BUBONICA

NOTICIAS DE MUKDEN

Casos fatales en la Rusia europea

PRECAUCIONES EN RUMANIA

PEKIN, Febrero 12 — Informaciones oficiales recibidas de Mukden, anuncian que la peste tiende á disminuir en esa ciudad, pero el número de los casos continúa siendo muy crecido. En estos últimos días fueron incinerados allí 1.500 cadáveres.

En esta capital no existe ahora ningún caso de peste; pero el mal continúa extendiéndose en varios puntos del imperio, y especialmente en Harbin y otros distritos de la Manchuria.

Este gobierno redobla las medidas de precaución. Un decreto imperial que acaba de publicarse acuerda ventajas especiales á los médicos, tanto chinos como extranjeros, que ofrezcan sus servicios para combatir la peste.

SAN PETERSBURGO, Febrero 12 — Según un informe oficial recibido por el gobierno, han ocurrido varios casos sospechosos de peste en el territorio ruso del Amur, que fronteriza con China.

El anuncio ha causado gran pánico entre los habitantes y el gobernador del territorio estableció un cordón militar á lo largo de la frontera para impedir la introducción del mal desde China.

SAN PETERSBURGO, Febrero 12 Este gobierno, accediendo á la solicitud del de China, ha resuelto enviar á los distritos afectados por la peste una comisión médica encabezada por el profesor Zabolotny, conocido por sus estudios sobre la peste.

Se ha establecido una rigurosa vigilancia sobre las procedencias del Extremo Oriente y los diarios exortan al gobierno á proceder con la mayor energía posible para proteger á Rusia contra el flajelo que la amenaza desde Asia.

LONDRES, Febrero 12 — Un telegrama recibido de Bucarest anuncia que, según un informe llegado á esa capital, se han producido cuatro casos fatales de peste en Astrakhan, ciudad de la Rusia europea, situada en la desembocadura del Volga en el Mar Caspio.

Agrega el despacho que el gobierno rumano tiene el propósito de someter á una rigurosa cuarentena las procedencias rusas.

No se tiene confirmación oficial de esta noticia alarmante.

PARIS, Febrero 12 — El doctor Broquet, quien había hecho estudios especiales sobre la peste, opina que no hay motivo para temer que la enfermedad que causa tantos estragos en China penetre en Europa.

Es posible que se produzcan algunos casos aislados en la Rusia europea; pero no cree que el mal adquiera en Europa un carácter epidémico.

Tiene además gran confianza en la eficacia del suero preventivo de Haffkine.

PEKIN, Febrero 12—Comunican de Harbin que la sociedad china para combatir la peste bubónica, hace experimentos con un remedio del doctor Gras, de Marsella.

Contestando á una consulta del ministro de China en París, la sociedad citada le telegrafió que era prematuro apreciar el valor del remedio; pero los médicos se manifiestan escépticos.

El principal ingrediente del remedio es el arseniato de sosa.

ESPAÑA

EL REY EN ALICANTE

BRILLANTES FIESTAS

Las regatas—Triunfo del monarca

RESULTADO DE LA LUCHA

BANQUETE DE LA DIPUTACION

MADRID, Febrero 12 — Telegrafían de Alicante que se realizan con gran entusiasmo y animación las fiestas organizadas en aquella ciudad en honor del rey Alfonso. Anoche se celebraron las verbenas populares anunciadas que revistieron excepcional brillantez.

Los barrios se hallaban artísticamente adornados con profusión de lámparas de colores y faroles venecianos.

El monarca paseó breves momentos por las calles de la verbena, siendo objeto de entusiastas aclamaciones. En la plaza principal se quemaron numerosas piezas de fuegos artificiales. A esta fiesta asistió una compacta muchedumbre.

En el puerto la animación hasta altas horas de la madrugada era indescriptible. La bahía presentaba un fantástico aspecto; todos los buques de la escuadra se hallaban artísticamente iluminados; numerosas embarcaciones de vela y lancha se hallaban engalanadas con farolitos y banderas.

Al desembarcar el rey Alfonso del "Giralda" una compacta muchedumbre le tributó grandes manifestaciones de entusiasmo y siguió el carruaje hasta el teatro Principal. Por todas las calles de la carrera la multitud aclamaba incesantemente al monarca, quien contestaba afectuosamente á estas pruebas populares.

Al entrar el monarca en el palco regio del teatro Principal, la concurrencia le tributó entusiastas aplausos. La orquesta interpretó la marcha real que terminó entre estruendosos vítores á España y á los reyes.

La función de gala resultó espléndida.

Al abandonar el monarca el teatro, las demostraciones de simpatía se repitieron con igual entusiasmo que á la llegada.

Las autoridades se muestran satisfechísimas de los agasajos de que ha sido objeto el rey y de la participación que toma el pueblo en el homenaje tributado al monarca.

MADRID, Febrero 12—Comunican de Alicante que esta tarde se han realizado en aquel puerto las regatas organizadas por el Club Alicantino, inaugurado ayer por el rey.

A la fiesta asistieron las autoridades civiles y militares, numerosas personalidades, muchos aristócratas y una gran concurrencia. En la bahía se veían centenares de embarcaciones abarrotadas de personas, que esperaban la salida de los yates.

Tomaron parte en las regatas 13 yates, entre ellos, el "Giralda", del Real Club Barcelonés, que fué piloteado por el rey Alfonso. Figuraban, además, en la lista de inscripción, el "Cistro", del Club Cartagenero; "Pilita", "Gibel" y otros varios del Club de Valencia.

Desde los primeros momentos se inició una reñida lucha entre los distintos yates. El "Giralda" ganó terreno sobre sus competidores, á los que en una de las vueltas había dejado á regular distancia. Después de un brillante recorrido, llegó á la meta el "Giralda", siendo el rey aclamado por la muchedumbre que asistió á la prueba.

El resultado de la regata ha sido el siguiente: primer premio, "Giralda", para yates de serie de ocho metros, obtuvo la Copa donada por la Infanta Isabel; segundo premio, "Gibel", para serie de yates de siete metros, obtuvo la Copa de la reina madre doña María Cristina, y tercer premio, "Pilita", para yates de serie de seis metros, obtuvo la Copa donada por los infantes don Fernando y doña Teresa.

El "Giralda" hizo el recorrido marcado, en trece segundos.

Durante las regatas ocurrió un accidente, que por fortuna no revistió importancia.

El yate valenciano "Pilita", en una de las vueltas embistió al cartagenero "Cistro" que resultó con averías de alguna importancia, causa por lo cual se vió obligado á retirarse de la prueba.

Los tripulantes del yate fueron recogidos por uno de los vapores de auxilio.

Terminada la regata, la muchedumbre que llenaba los muelles, prodigó sus aclamaciones al monarca por el triunfo conseguido.

MADRID, Febrero 12—Dicen de Alicante que esta tarde la diputación provincial ofreció al monarca un banquete que se llevó á cabo en el cobertizo del muelle.

Al acto asistió el señor Canalejas y el ministro de Marina señor Arias de Miranda, los comandantes de los buques surtos en el puerto, las autoridades civiles y militares, representaciones de los centros, los parlamentarios de la provincia, muchos alcaldes y numerosos representantes.

El número total de comensales ascendió á doscientos. Durante el banquete reinó el mayor entusiasmo y las autoridades brindaron por la familia real y por la prosperidad del pueblo.

El señor Canalejas, en nombre del rey, agradeció las demostraciones de agasajo de que ha sido objeto el monarca, y brindó por Alicante.

Terminado el banquete el rey acompañado por las autoridades y su comitiva, se dirigió á la plaza de toros, y asistió á la lidia de varias reses. El monarca regaló algunos objetos á los matadores y se retiró de la plaza. Los concurrentes tributaron al monarca entusiastas ovaciones.

Por la tarde se realizó con gran solemnidad el acto de colocación de la primera piedra del nuevo mercado, que ha de construirse en la ciudad. El rey firmó el acta y procedió acto continuo á la ceremonia acostumbrada.

Durante este acto reinó el mayor entusiasmo entre el pueblo.

EL ENTIERRO DE COSTA

Imponente demostración de duelo

SEPELIO DE LOS RESTOS

OFRECIMIENTO DE GASSET

MADRID, Febrero 12 — Telegrafían de Zaragoza que desde las primeras horas de la mañana de hoy, día fijado para el entierro de Costa, en los alrededores del Ayuntamiento había una compacta muchedumbre, que esperaba para formar parte de la comitiva del duelo.

El aspecto que presentaba toda la ciudad, indicaba claramente que todas las clases sociales se adherían al homenaje póstumo tributado al ilustre pensador. Los edificios públicos y privados ostentaban colgaduras negras; los centros de recreos permanecieron como en los días pasados con sus puertas clausuradas y los centros oficiales cerrados en señal de duelo.

En uno de los salones del Ayuntamiento se encuentran las coronas de flores enviadas, que ascienden á un número considerable. Entre ellas figura una del doctor Calzada.

Se espera la llegada de un tren que trae varios furgones abarrotados de coronas enviadas de numerosas provincias de la península.

El señor Gasset, ministro de Fomento, enviado para representar al gobierno en la triste ceremonia de la conducción y sepelio de los restos, llegó esta mañana, siendo recibido por las autoridades y varios amigos. Poco después de llegar el ministro se trasladó á la capilla ardiente, y ante el cadáver de Costa se notó que se hallaba poseído de viva emoción.

MADRID, Febrero 12 — Comunican de Zaragoza que se ha realizado el acto del entierro de los restos de Costa, resultando una imponente demostración de duelo. A la triste ceremonia han asistido más de 40.000 personas de todas las clases sociales.

La organización de la comitiva se llevó á cabo con bastante dificultad.

Abrían la marcha fuerza de la guardia civil y los maceros del Ayuntamiento; seguían los asilados de los hospicios; clero y pobres de los asilos. Iba á continuación la carroza fúnebre á la que seguían varios coches abarrotados de coronas de flores.

La presidencia del duelo estaba constituída por el ministro de Fomento, señor Casset; el señor Tomás Costa, hermano del extinto; las autoridades civiles y militares, representaciones de los centros y altas personalidades.

Seguían las corporaciones oficiales y privadas, centros sociales y obreros con los estandartes enlutados.

Después las bandas de música que interpretaron durante la carrera marchas fúnebres y á continuación una compacta muchedumbre, que llenaba varias calles.

Al paso de la carroza fúnebre por las vías de la ciudad, desde los balcones arrojaban flores.

Cuando la comitiva llegó al cementerio, la manifestación de duelo era imponente.

Los restos de Costa fueron depositados en una sepultura abierta hoy mismo. Se pronunciaron breves frases y acto continuo el señor Gasset, que notó la emoción del señor Tomás Costa, le llevó fuera del cementerio. El hermano del extinto derramaba en estos momentos abundantes lágrimas.

Disuelta la manifestación de duelo en el cementerio, el ministro de Fomento se trasladó al Ayuntamiento en donde recibió en unión de las autoridades, á todas las comisiones agrícolas de la región y á las representaciones provinciales.

Ofreció el señor Gasset, que el sábado regresaría á Madrid y que poco después daría una conferencia sobre la obra de Costa, á quien quería como maestro y como amigo.

La prensa zaragozana publica extensos detalles relativos al entierro, que ha puesto de manifiesto el duelo de la península por la sensible pérdida.

LA UNION REPUBLICANO - SOCIALISTA

Asamblea nacional-Sesión de hoy

INDESCRIPTIBLES TUMULTOS

SUSPENSION DEL ACTO

MADRID, Febrero 12—Hoy se reunieron los delegados enviados á la asamblea nacional del partido Unión Republicano-Socialista, asamblea convocada, como se sabe, para organizar, en definitiva, aquella agrupación, y fijar las bases del programa. Al acto asistieron más de cuatrocientos representantes.

La sesión preparatoria celebrada ayer, había fijado los asuntos principales, para la sesión de hoy, primera de la asamblea nacional.

Entre los delegados se veían á las primeras figuras del partido republicano y socialista, muchos periodistas y numerosas personalidades literarias y científicas.

Abierta la sesión, se procedió al nombramiento de presidente, que recayó en el doctor Rafael Ureña, catedrático de la Facultad de Derecho de la universidad de esta capital, y persona de mucho prestigio entre el elemento republicano.

Terminada la elección de la mesa presidencial, se dió cuenta, por el secretario, de una protesta de los republicanos de Vallecas, contra el señor Pablo Nougués, por actos políticos llevados á cabo contra el partido de que forma parte. Concluída la lectura el señor Nougués pidió la palabra y refutó, en términos violentos, los cargos que se le hacían.

Uno de los delegados replicó y surgió entre ambos un vivo diálogo, en el que se deslizaron frases injuriosas, sin que la intervención de la presidencia consiguiera impedir que varios representantes tomaran parte en el debate.

Este adquirió caracteres de tumulto y poco después degeneró en escándalo. Delegados de uno y otro bando se insultaron, y varios asambleístas tuvieron que intervenir para evitar que el incidente llegase á límites de gravedad.

Restablecida la calma el representante por Granada pidió la palabra y dirigió enérgicos cargos contra los diputados por el partido que representan á Madrid en el Parlamento. Juzgó severamente la conducta observada en las últimas sesiones del Congreso y manifestó que no habían procedido de acuerdo con los ideales que forman la esencia del programa republicano.

Las palabras del delegado granadino dieron motivo á que los tumultos se repitieran. Los aludidos contestaron enérgicamente y se promovieron diversos incidentes cortados por fortuna mediante la intervención acertada del señor Ureña.

Otros delegados provinciales insistieron en los cargos contra el directorio del partido de la Unión y contra algunos prohombres del partido.

Habló el señor Sol y Ortega y se produjo entre los delegados un movimiento de expectación. El diputado republicano por Málaga, contestó á los cargos que le habían hecho y demostró que carecían de fundamento.

Trató á continuación de su ingreso en el partido y dijo: "Yo estoy dispuesto á formar parte de la Unión republicano-socialista, siempre que se excluya de este partido á los nacionalistas catalanes, por no convivir con aquéllos que hacen una política antirepublicana y más que esto, regionalista y antipatriótica.

"En caso de que se acuerde la admisión de aquella fuerza política, yo me retiraré á la vida privada."

El enérgico ataque á los nacionalistas catalanes, provocó entre los delegados aludidos un movimiento de viva protesta. Varios de ellos pidieron la palabra y combatieron enérgicamente las manifestaciones del señor Sol y Ortega; reputaron inciertas sus ideas y juzgaron imperdonable los calificativos de antirrepublicanos y antipatriotas.

La discusión adquirió en estos momentos caracteres de escándalo. De unos y otros grupos partían acusaciones y censuras. El delegado por Sevilla defendió á los nacionalistas y acusó al señor Sol y Ortega, y los defensores de éste, arreciaron en el ataque y el escándalo aumentó considerablemente hasta el punto de no permitir que se pudiera tomar nota de las manifestaciones de ninguno de los que intervenían en el debate.

El presidente Ureña llamaba constantemente al orden á los delegados, y en vista de que éstos persistían en su actitud y que el escándalo amenazaba degenerar en choques lamentables, se vió obligado á levantar la sesión, sin que se llegara á acuerdo alguno, acerca de los puntos debatidos.

MADRID, Febrero 12 — La asamblea nacional del partido de la Unión admitió como representante de los republicanos españoles residentes en Buenos Aires, al doctor Rafael Calzada, hijo del ex diputado á Cortes, que se halla en aquella capital argentina.

En los círculos políticos es comentadísimo el resultado de la primera sesión celebrada hoy, de la que he enviado detalles completos. Censúrase la actitud de unos y otros delegados que han dado una nota desagradable por lo que se refiere á la cohesión que debe existir dentro del partido.

En cuanto á la actitud del señor Sol y Ortega, la mayoría está de su lado, y juzga que sería conveniente excluir del partido á los nacionalistas catalanes.

EN LA ALTA SOCIEDAD

GRAN ESCANDALO

ARISTOCRATAS PROCESADOS

MADRID, Febrero 12—Hoy se ha hecho público en esta capital y ha circulado rápidamente, un escándalo en el que intervienen varios aristócratas vinculados á la alta sociedad madrileña. La prensa se ocupa del asunto y publica numerosos detalles relativos á lo ocurrido, que ha de traer como consecuencia, varios sensacionales procesos.

No hace mucho tiempo, el señor Osorio de Moscoso, duque de Montemar, casado con la hija de la condesa de los Andes, señora Moreno Zulueta, entabló demanda de divorcio. La demanda se resolvió favorablemente al pedido, y poco después los comentarios que se hacían en los altos círculos sociales cesaron.

El duque de Montemar, mientras se tramitaba el divorcio, obtuvo de un usurero, la cantidad de 20.000 pesetas, mediante hipoteca de una de las propiedades de su esposa. Compareció el duque, acompañado por una dama, que hizo pasar por su legítima esposa y que firmó el documento hipotecario.

Actuaron como testigos en este acto legal, dos amigos del duque y quedó terminado el acto.

Poco después, el duque decidió salir de España, con un sacerdote á quien hubo de confiar lo que había hecho. El asunto quedó oculto hasta hace poco, en que el sacerdote, en intimidad con un alto personaje del partido Conservador, le confió aquel secreto de confesión.

En estos días llegó la noticia á oídos de la condesa de los Andes, quien presentó la correspondiente denuncia al juzgado de instrucción. Este inició las averiguaciones del caso, comprobándose en casi todos sus extremos.

Hoy fueron detenidos los testigos del duque de Montemar, quienes fueron encarcelados inmediatamente, iniciándose el sumario del caso. Se busca á la dama que actuó en el acto de la hipoteca, con el nombre de la esposa del aristócrata autor de la estafa.

Por lo que se refiere al duque de Montemar, parece que marchó á Buenos Aires.

La policía ha iniciado todo género de pesquisas relacionadas con este asunto escandaloso, que constituye el tema de las conversaciones en las altas esferas sociales, no sólo por el hecho en sí, sino por las circunstancias de que están rodeadas las personas que en él han intervenido.

Del sumario iniciado por el juzgado, se dice que resultarán varios procesos criminales contra determinados personajes.

LA AGRESION CONTRA LERROUX

NOTICIA SENSACIONAL

BARCELONA, Febrero 12—En esta ciudad es objeto de comentarios el atentado frustrado, cometido ayer en Sabadell, contra el jefe de los radicales, señor Lerroux. Como se sabe, en los primeros momentos se acusó á los elementos carlistas, acusación que parecía confirmada, por haber resultado herido, durante la colisión, un carlista conocidísimo de aquella localidad.

Hoy el diario de ésta, "El Correo Catalán", publica una noticia que ha causado general sensación en los círculos políticos. Dice el diario: "Hace pocos días algunos elementos anarquistas invitaron á caracterizados carlistas para que prestaran su apoyo, con objeto de atentar contra la vida del jefe de los radicales, pero los carlistas rechazaron indignados la proposición."

El diario indica que tiene pruebas para confirmar su aserto.

Júzgase que en vista de esta declaración, el juzgado iniciará las averiguaciones del caso para descubrir á los autores del atentado, que, de ser cierta la noticia del diario, estaría relacionado con los cometidos no hace mucho tiempo por medio de las bombas que estallaron frente á la Casa del Pueblo y cerca de la del señor Emiliano Iglesias.

DESFALCOS EN LA LOTERIA

INVESTIGACIONES JUDICIALES

Administrador desaparecido

MADRID, Febrero 12—Desde hace algunos días en los centros de esta capital se hablaba de haberse descubierto una serie de irregularidades graves en la administración de loterías. La prensa recogió los rumores y hoy se ha confirmado, plenamente la noticia.

El ministro de Hacienda, señor Cobián en vista de determinadas denuncias presentadas contra algunos administradores ordenó á las autoridades judiciales se procediera á una detenida investigación que se llevó á cabo. La administración por su parte había iniciado las actuaciones del caso y llegó á acomprobar que en cinco administraciones de la ciudad se habían cometido desfalcos importantos.

Esta tarde el juzgado en vista de la comprobación de las denuncias decretó la detención y procesamiento de cinco loteros que parecen culpables de otros tantos desfalcos.

La policía practica activas pesquisas relacionadas con este asunto.

Uno de los loteros acusado es el de la administración situada en la calle de Hortaleza. Según la investigación el desfalco en aquella sucursal asciende á doscientas mil pesetas.

Varios agentes fueron hoy al lugar designado para detener al administrador, pero no se halla en la casa y no obstante las pesquisas hechas no se ha logrado dar con el paradero del estafador. Asegúrase que hace varios días desapareció y se cree que sospechando los propósitos del ministro ha salido de la capital.

El asunto es comentadísimo por la opinión pública y la prensa, que sostiene la necesidad de que se lleve á cabo una prolija investigación cerca de la administración de esta capital y de las provincias, para evitar se cometan abusos como el de que se trata.

Por el ministerio de Hacienda, se han ordenado varias diligencias relativas á los desfalcos cometidos.

Entierro de un político

MADRID, Febrero 12—Comunican de Alicante que hoy se realizó el acto del entierro de los restos del señor Atienza, jefe de la política democrata en aquella provincia.

La ceremonia resultó una gran demostración de duelo. Presidieron la comitiva el presidente del consejo de ministros, señor Canalejas, y el ministro de Marina, señor Arias de Miranda.

ITALIA

CONSEJO DE MINISTROS

Asuntos tratados

EL PROYECTO SACCHI

ROMA, Febrero 12—Anoche volvió á celebrar sesión el consejo de ministros, bajo la presidencia del hon. Luzzatti.

Era objeto de la reunión discutir sobre las enmiendas que el ministro del Tesoro insinuaba que se aceptaran en el proyecto Sacchi, á fin de evitar mayores resistencias en el ambiente parlamentario.

Pero el hon. Sacchi, ministro de Obras Públicas, se opuso terminantemente á ello, afirmando que su proyecto debía afrontar la votación sin enmiendas de ninguna clase. Añadió que dicho proyecto no era la improvisación de un político, sino el fruto de largos años de estudios y de la experiencia de técnicos competentes, pues él había tenido en cuenta, en la manipulación de las reformas propuestas, no tan sólo la obra de sus predecesores, sino también los consejos de esclarecidos hombres públicos y altos miembros de la administración ferroviaria. Concluyó diciendo que en todo eso bien le constaba á sus colegas del gabinete: esperaba, por consiguiente, que ellos serían solidarios en esta que era la buena batalla que debía de combatirse francamente, y sin claudicaciones, por cuanto más valía perderla con honor que ganarla á precio de enmiendas, que tenía todo el aspecto de una prudente retirada.

Después de breves objeciones del hon. Francisco Tedesco, ministro del Tesoro, el consejo de ministros resolvió que el hon. Sacchi, al fundar su proyecto ante la Cámara, declare en nombre del gobierno que no acepta enmienda alguna, debiendo votarse dicho proyecto en su integridad.

Cerrado el debate referente á la cuestión ferroviaria, el hon. Luis Credaro, ministro de Instrucción Pública y representante del grupo radical en el gabinete, pidió que se discutiera el proyecto de la reforma electoral. Dijo que este pedido lo hacía también en nombre de los otros miembros del gabinete que representan su misma tendencia, agregando que el gobierno actual, por promesa de su distinguido jefe, ya estaba moralmente comprometido á sostener esa reforma.

Contestóle el hon. Luzzatti, que una vez que el gabinete estuviera libre de la preocupación ferroviaria, él no tenía inconveniente en que las comisiones competentes de la Cámara estudiaran dicho proyecto, que, si bien representaba una nueva y ruda batalla, bastante peligrosa para la existencia del gabinete, gozaba, sin embargo, de todas sus simpatías.

Discutido el particular bajo todos sus aspectos y conciliadas algunas discrepancias surgidas por las dudas emitidas por algunos ministros, acerca de la oportunidad, á menos de afrontar otra importante discusión parlamentaria en los momentos actuales, resolvióse en conformidad, de los conceptos vertidos por el hon. Luzzatti, levantándose en seguida la sesión.

SUPUESTO COMPLOT ANARQUISTA

Rumor sensacional

LO QUE DICEN LOS DIARIOS

ROMA, Febrero 12—Los diarios de esta capital, publican amplios comentarios alrededor de una supuesta conspiración anarquista, que, se dice, tenía por objeto atentar contra la vida de alguno de los soberanos que visitarán á Italia con motivo de las fiestas del cincuentenario.

"La Tribuna", en su edición de hoy, asegura que la policía busca con gran empeño á un sujeto de nombre Danilo, que acaba de llegar de Nueva York. Este individuo, muy conocido en los centros anarquistas de Patterson, había manifestado, en una reunión libertaria, celebrada no ha mucho, en aquella localidad, que iba á salir pronto para Italia, en donde, según afirmaba, tenía la seguridad de vengar á los compañeros de las persecuciones de que eran objeto en ese reino y en todas partes. Contaba, para ello, con las grandes fiestas del cincuentenario, que habrán de congregar tantos jefes de Estado y altos personajes.

Estas palabras, según dice "La Tribuna", hubian llegado á oídos de un pesquisa italiano que desempeña en Norte América la misión de vigilar muy de cerca á sus compatriotas de ideas libertarias, y dicho pesquisa lo comunicó en seguida á las autoridades italianas, las que tomaron inmediatamente las medidas del caso.

Efecto de tales medidas, sería el arresto, realizado hoy, de dos anarquistas militantes muy conocidos en Viena y que la policía austríaca, por indicación de un agente italiano que los vigilaba, arrestó en la estación de Tronto, mientras sacaban boleto para Milán, desde donde, según parece, hubieran seguido hacia esta capital.

El citado diario, concluyendo su larga crónica, asegura que la policía está sobre la pista de un terrible complot.

ROMA, Febrero 12—Muchos diarios, en sus ediciones de la tarde desmienten en absoluto los rumores de que la policía haya logrado descubrir el plan de un complot anarquista.

"Il Messaggero", ocupándose del asunto, ridiculiza á "La Tribuna" y las otras publicaciones que han bordado tantos comentarios alrededor de lo que titula un cuento de alta fantasía.

EN EL MUNICIPIO DE FLORENCIA

Borrascosa sesión

TUMULTOS EN LA BARRA

ROMA, Febrero 12—Comunican de Florencia que en la sesión de esta tarde del concejo municipal de esa ciudad, se desarrolló una escena tumultuosa que terminó en que hubo de intervenir la fuerza pública.

Estaban en discusión los nombramientos de interventores municipales en las administraciones de beneficencia y demás instituciones de caridad que ese municipio costea ó subvenciona.

Como no resultara agraciado ningún miembro de la minoría socialista y radical del concejo, recayendo todos los nombramientos entre los concejales de la mayoría monárquica, la barra empezó á silbar y á gritar de tal manera que el alcalde, marqués Felipe Cossini, pidió la intervención de la fuerza pública para que expulsara á los perturbadores.

La severidad de tal medida no obtuvo otro resultado que el de excitar aún más al público, que comenzó á insultar al alcalde, y á los concejales monárquicos, pidiendo á grandes voces su renuncia. El hon. José Pescetti, diputado por el tercer colegio electoral de esa ciudad y jefe de la minoría opositora, formuló una protesta airada en contra de dicha expulsión; pero haciéndose más grave el tumulto, la fuerza pública no tuvo otro remedio que penetrar en el salón de sesiones, que despejó después de grandísimo trabajo.

Abandonando la barra, el público entonó el himno de los trabajadores, al que contestaron los monárquicos con la marcha real. Como es de suponer, hubo un sinnúmero de riñas, continuando la agitación en los alrededores del palacio municipal hasta muy tarde.

UN CONFLICTO EN RAVENA

Los carabineros hacen fuego

UN MUERTO Y VARIOS HERIDOS

ROMA, Febrero 12 — Telegramas de Ravena anuncian que un grupo de obreros socialistas, que volvían de la campaña, en donde habían festejado alegremente el domingo, tuvo un conflicto con una patrulla de carabineros resultando de ello varios muertos y heridos.

ROMA, Febrero 12—Ulteriores detalles sobre la riña que tuvo lugar en los alrededores de Ravena entre algunos obreros y la fuerza pública, refieren que dichos trabajadores volvían á la ciudad, después de haber hecho copiosas libaciones, y, muy ebrios, cantaban himnos revolucionarios para acompañar su marcha.

Habiéndose encontrado con una patrulla de carabineros, éstos les intimaron callarse, á lo que resistiéronse los trabajadores, que á los cantos unieron los insultos á la fuerza pública.

El jefe de la patrulla ordenó entonces se procediera al arresto de los más exaltados pero éstos y sus compañeros adoptaron una actitud hostil y los carabineros, perdiendo la serenidad recurrieron á las armas, y dispararon varios tiros.

Resultaron un muerto y cinco heridos habiendo sido además arrestados todos los otros. Con este motivo la población obrera de Ravena está en gran efervescencia y se temen serias complicaciones.

INTENTO DE ASESINATO

Despecho de un enamorado

GENOVA, Febrero 12—Ocurrió hoy en la vía Venti Settembre, de esta ciudad, un drama que causó viva impresión entre los numerosos transeuntes que á la hora en que se realizó pasaban por esa calle.

Un penetrante grito hizo afluir á la muchedumbre á una esquina en que una joven yacía por tierra, mientras un individuo armado de afilado puñal trataba de rematarla con esa arma.

Afortunadamente, algunos de los espectadores de la trágica escena se abalanzaron contra el criminal y sujetándolo fuertemente de los brazos, lo desarmaron y entregaron á la policía, que acudía en ese mismo instante.

Entretanto, la víctima había perdido el conocimiento á causa de la abundante sangre que manaba de tres heridas que alcanzó á recibir de su asaltante y era recogida por la Asistencia Pública.

Conducido el malhechor á la comisaría, resultó llamarse Felice Carbone, recientemente llegado de Buenos Aires, donde reside, y según su declaración, obró bajo el impulso del despecho que le causó la mala acogida que tuvo una declaración amorosa hecha á la víctima, cuyo nombre es Leontina Borghi.

El autor de este atentado fué puesto á disposición de la justicia.

La joven Borghi se encuentra en gravísimo estado y no ha podido prestar declaración alguna sobre el particular.

EN EL PALACIO MADAMA

La reforma del Senado

SOLUCION ADOPTADA

ROMA, Febrero 12—Muy concurrido estuvo hoy el Senado, como de costumbre en estos días en que se ha discutido su reforma.

Al abrirse la sesión, el presidente, hon. José Manfredi, conmemora con eficaces palabras el hon. Francisco De Seta, fallecido esta mañana en Nápoles.

Luego, iniciándose la discusión sobre el proyecto de reforma, concede la palabra al hon. Urbano Rattazzi, quien se manifiesta contrario en absoluto á la reforma.

El hon. Jorge Arcolio relator de la comisión, que le sigue en la tribuna, pronuncia un largo discurso defendiendo el proyecto el que asegura encuadra en la necesaria evolución de todas las instituciones legislativas, respetando, sin embargo el Estatuto.

Habla luego el hon. Felipe Torrigiani, que manifiesta su disconformidad con los conceptos vertidos por su antecesor en la tribuna.

Agrega, sin embargo, que votaría en favor del proyecto si éste fuera susceptible de ser modificado sustancialmente. Pero como el hon. Arcoleo le interrumpe, protestando, el hon. Torrigiani presenta una moción en que se pide al Senado que acepte el principio de discutir ampliamente esa reforma, empero que opina al mismo tiempo la intangibilidad de la carta fundamental del reino, estableciendo que si había modificaciones, ellas no tratarán sino de la interpretación que puede darse á los procedimientos jurídicos que reglamentan algunas de las funciones del Senado.

Efectuada la votación de la propuesta del hon. Torrigiani, resultó aprobada, entre grandes aplausos, por 160 votos contra 50. En seguida se levantó la sesión.

FALLECIMIENTO DEL PREFECTO DE NAPOLES

Manifestación de pésame

ROMA, Febrero 12 — Telegrafían de Nápoles que hoy falleció repentinamente el prefecto de esa ciudad, marqués Francisco De Seta, senador del reino, víctima de un violento síncope.

Comunicada la noticia al presidente del consejo, hon. Luzzatti, este funcionario se la trasmitió inmediatamente al rey, quien quedó hondamente impresionado y dispuso que se telegrafiara su pésame á la familia.

Los diarios, que han publicado ediciones especiales, anuncian que en el salón de recepciones del palacio de la Prefectura fué instalada la capilla ardiente, en donde se depositó el cadáver del extinto, velado por los altos empleados de la administración.

AUDIENCIA EN EL VATICANO

Alocución al papa

ROMA, Febrero 12—"Il Corriere de Italia" diario católico que se edita en esta capital, anuncia que esta mañana el papa recibió en audiencia privada á un millar de damas pertenecientes á la clase media de esta capital.

Pío X pronunció una larga alocución, sobre los deberes que incumben á las madres en la formación de la familia y en general de la augusta misión que le está confiada á la mujer en la sociedad actual. Luego de haberles agradecido los valiosos regalos con que dichas damas lo habían obsequiado, el papa las despidió excitándolas á defender la religión en contra de la perversidad y el error que en forma de credos políticos se infiltra cada día más en todas las familias.

Las fortificaciones de Venecia

ROMA, Febrero 12—Telegrafían de Venecia que el duque de los Abruzos, comandante en jefe del 3o. departamento marítimo, visitó hoy los trabajos que se están ejecutando para la construcción de las nuevas fortificación que defenderán el estuario del Po.

Lamentable desgracia

ROMA, Febrero 12—Comunican de Vicenza que el señor Chiminelli, alcalde de Planezze, pueblo de esa provincia, fué embestido por un ciclista en momentos en que atravesaba una bocacalle. Por la violencia del choque, recibido en pleno pecho, el desgraciado funcionario tuvo una fuerte hemorragia, por efecto de la cual sucumbió.

La gestión de Ricciotti Garibaldi — Noticia desmentida

ROMA, Febrero 12—La prensa de esta capital desmiente categóricamente los rumores de haberse iniciado, bajo los auspicios del general Ricciotti Garibaldi, los enrolamientos para formar una legión Pro-Albania. Agregan que el gobierno italiano, amigo de la más estricta neutralidad, sabría impedir cualquier tentativa de esa naturaleza.

Siniestro marítimo—Nueve ahogados

ROMA, Febrero 12—Anuncian de Ancona, que no muy lejos de ese puerto, se fué á pique una barca pescadora, que habiendo perdido el timón, no podía ya gobernarse. Se lamentan nueve víctimas; habiéndose salvado de la tripulación tan sólo un grumete, que logró asirse de un pedazo de madera y fué recogido, después de largas horas de indecibles sufrimientos, por otra barca que volvía de la pesca.

Periodista moribundo

ROMA, Febrero 12 — Según noticias llegadas hoy, el señor Molazzi, director de la "Gazzetta di Parma", que se edita en esa ciudad, se encuentra moribundo, á consecuencia de un ataque cardíaco que sufrió en el mismo momento en que concluía de escribir el editorial.

Pensión á los veteranos

ROMA, Febrero 12 — Se anuncia que el rey Víctor Manuel firmó hoy un decreto que concede una pensión vitalicia á doscientos veteranos de la Independencia.

La princesa Clotilde Bonaparte

ROMA, Febrero 12—Telegrafían de Moncalieri, Turín, que la princesa Clotilde Bonaparte, tía abuela del rey Víctor Manuel, y que habita en el castillo real ubicado en esa localidad, ha mejorado sensiblemente de la enfermedad que la aquejaba. Con tal motivo, la reina Margarita, que había ido á visitarla, salió esta mañana hacia esta capital.

FRANCIA

EL FALLECIMIENTO DE ZIEM

NOTICIA DESMENTIDA

PARIS, Febrero 12—Afortunadamente, ha sido desmentida la noticia publicada hoy por la mañana por todos los diarios de esta capital, sobre el fallecimiento del conocido pintor M. Félix Ziem.

Esos mismos diarios, en sus ediciones de hoy, al desmentir la noticia, expresan la satisfacción con que proceden al anunciar que el distinguido artista podrá aún enriquecer el arte con sus notables obras.

LOS FUNERALES DEL VOLADOR NOEL

Solemne manifestación de duelo

PARIS, Febrero 12—En Carignan se realizaron hoy los funerales del volador Noel, que murió trágicamente en Douzy en un vuelo realizado con el volador De la Torre.

Una enorme multitud acompañó los restos hasta el cementerio. El duelo era presidido por los miembros de la familia del extinto y las autoridades locales. El general Brun, ministro de Guerra, se hizo representar.

Al ser inhumado el féretro, se pronunciaron algunos discursos, en los cuales se hizo el elogio del distinguido oficial cuya prematura muerte ha sido generalmente sentida.

NOTICIAS DE VOLACION

La travesía de Niza á Córcega

PARIS, Febrero 12 — Telegrafían de Pau que el conocido volador M. Blériot realizó el vuelo entre aquella ciudad y Bagneres de Bigorre en cuarenta y cinco minutos.

Después de renovar su provisión de combustible volvió á emprender el vuelo y realizó el viaje de regreso en cuarenta minutos.

PARIS, Febrero 12 — Se anuncia que M. Bregi, se dispone á intentar la travesía por aire desde Niza hasta la isla de Córcega.

Para eso cuenta con un biplano especialmente construído con ese objeto.

Se asegura que muy en breve se efectuará dicha tentativa.

LA SOCIEDAD DE ACLIMATACION

PARIS, Febrero 12—En los salones del Museum, efectuóse hoy la distribución de recompensas de la Sociedad de Aclimatación.

Se hallaban representados oficialmente en ese acto, el ministro de Agricultura, M. Raynaud, el ministro de Colonias, M. Morel, y el ministro de Instrucción Pública M. Faure.

El público era muy numeroso y selecto. Se notaba la presencia de Mr. Bacón, embajador de los Estados Unidos, el conde Gyldenstolpe, ministro de Suecia y M. Stanciof, ministro de Bulgaria.

M. Perier pronunció una alocución y entregó á M. Stanciof una medalla de bermejo para ser entregada al zar Fernando de Bulgaria.

Próximo viaje de M. Fallières

PARIS, Febrero 12—Se anuncia para el mes de Mayo el proyectado viaje á Bruselas, del presidente de la República, con objeto de devolver la visita del rey Alberto.

M. Fallières saldrá el 8 de dicho mes y se hallará de regreso el 10.

El asunto Jules Durand

PARIS, Febrero 12—Se asegura que muy en breve será puesto en libertad M. Jules Durand, que fué condenado á muerte por la Corte de Assises de Rouen, é indultado recientemente por M. Fallières, que conmutó su pena en la de siete años de prisión.

La libertad de M. Durand le permitiría iniciar acción para obtener la revisión de su proceso.

Inauguración de laboratorios gratuitos

PARIS, Febrero 12—El ministro de Colonias, M. Morel, presidió esta tarde la inauguración de varios laboratorios, en los cuales se enseñará gratuitamente la física, la química, y especialmente las aplicaciones eléctricas á la industria.

Esas escuelas serán subvencionadas por la municipalidad y por el Estado.

Próximas operaciones en Marruecos

PARIS, Febreo 12—Según noticias recibidas de Marsella, en una entrevista celebrada en aquella ciudad entre un periodista y el general Moinier, jefe de las tropas que operan en la región de Casablanca, el gobierno concedió en principio una subvención, con una cifra de 2.000 francos y título de indicación, para las reformas que han de efectuarse en Marruecos.

Agregó que en el mes de Abril se abrirá la campaña punitiva contra los zaers.

Pasajes subterráneos

PARIS, Febrero 12—Se han iniciado los trabajos para la construcción de pasajes subterráneos, destinados á los peatones en la plaza de la Opera, en donde la circulación de vehículos es tan intensa que constituye un constante peligro para los que tratan de cruzarla á pie.

El alto comando de la marina

PARIS, Febrero 12—El vicealmirante Jaureguiberry acaba de ser nombrado inspector general de la marina.

Se ha designado para reemplazarlo en el cargo de prefecto de Tolón, al vicealmirante Marín d'Arbel.

Artista gravemente enfermo

PARIS, Febrero 12—Se anuncia que se halla gravemente enfermo, á consecuencia de un ataque de bronquitis, el conocido compositor musical M. Vincent d'Indy.

Estreno de una comedia

PARIS, Febrero 12—Efectuóse esta noche en el teatro del Gymnasse el estreno de una comedia en tres actos, titulada "Rapá", de los conocidos autores M. de Flers y M. Caillavet.

Todos los actos fueron aplaudidos con entusiasmo por el público.

La reina de las reinas

PARIS, Febrero 12—Procedióse hoy á la elección de la reina de las reinas de los diversos gremios femeninos, para presidir á la próxima fiesta de Micareme.

Los sufragios recayeron en mademoiselle Quéra.

Publicación contra la disciplina

PARIS, Febrero 12—Telegrafían de Lyon que el capitán Pietri fué condenado por sus jefes á riguroso arresto, por haber publicado un folleto perjudicial para la disciplina militar.

Pastoral de un arzobispo

PARIS, Febrero 12—El arzobispo de Lyon, cardenal Couillie, ha dirigido una pastoral á sus feligreses, explicando las razones que tuvo la autoridad eclesiástica para dictar la interdicción de varios diarios que consignan temas y conceptos condenados por la Iglesia.

Epidemia en una guarnición

PARIS, Febrero 12—Telegramas de Marsella anuncian que ha hecho su aparición entre las tropas de la guarnición de esa ciudad, la epidemia de meningitis cerebro-espinal. Existen ya varios soldados atacados que fueron convenientemente aislados.

Las autoridades dictaron las medidas del caso para evitar la propagación del contagio.

Riña en un cuartel

PARIS, Febrero 12—Telegrafían á Tolon que en un cuartel de infantería colonial, se produjo una riña entre suboficiales y soldados.

Un suboficial resultó herido, y fué necesario trasportarlo al hospital, en vista de la gravedad de su estado.

Las autoridades militares iniciaron una investigación acerca de este hecho.

Tentativa de descarrilamiento

PARIS, Febrero 12—Comunican de Douarnenez que á inmediaciones de aquella ciudad fué descubierta anoche una tentativa para provocar el descarrilamiento de un tren.

Pudo evitarse á tiempo una desgracia y quitar los obstáculos que obstruían la vía.

Se ha iniciado una investigación para dar con los autores de este atentado.

Auto-operación quirúrgica

PARIS, Febrero 12—Ha llamado la atención en los círculos científicos el valor y habilidad desplegados por un joven estudiante rumano llamado Alejandro Fagicon.

Viéndose obligado á sufrir la operación de una hernia, resolvió efectuarla personalmente, y después de hacer uso de la estovaína, como anestésico, llevó á cabo con felicidad la intervención quirúrgica, que necesitó cerca de una hora de trabajo.

La operación tuvo éxito completo.

INGLATERRA

LA CUESTION CONSTITUCIONAL

Probable arreglo

LONDRES, Febrero 12—En los círculos políticos reina ahora menos agitación que antes con motivo del conflicto pendiente entre los liberales y unionistas con respecto al derecho de veto de la Cámara de los Lores. En estos últimos días se celebraron varias reuniones políticas y predomina la creencia de que los dos principales partidos llegarán á una fórmula de transacción. Es posible que en breve se celebren nuevas conferencias entre los representantes de los partidos liberal y unionista para negociar un arreglo aceptable para todos.

LOS PROXIMOS VIAJES DE LOS REYES

A Irlanda, Escocia é India

LONDRES, Febrero 12—Ha quedado definitivamente preparado el programa de los viajes que el rey Jorge y la reina María se proponen realizar en el curso del corriente año.

Los soberanos pasarán las fiestas de Pascuas y Pentecostés en el castillo de Windsor. En el mes de Julio próximo irán á Dublín, donde permanecerán algún tiempo y darán una serie de fiestas. Visitarán á Edimburgo en el mes de Agosto [illegible] Balmoral [illegible]

... trasladado del Ministerio de Agricultura.

Viaje del Ministro del Interior

Tiene el propósito el Ministro del Interior de ausentarse por unos días á Salta, antes del 20 del corriente mes.

EL DIA SOCIAL

MAR DEL PLATA

El te de los esposos Peña

HERMOSA REUNION

OTRAS NOTICIAS

Febrero 12.—Una fiesta hermosa, bajo todos conceptos, fué la realizada esta tarde en el salón de fiestas del Club, con que el doctor Eduardo Peña y su señora Carmen de Alvear obsequiaban á sus relaciones.

Será ésta una reunión que hará época en los anales sociales de este balneario, por su distinción y elegancia.

El doctor Peña y su señora, que lucía un espléndido vestido de "liberty" negro, con manto de gasa y encajes plateados, sombrero de terciopelo negro con "skungs" y "aigrette" blanco, recibían á sus invitados, en la puerta del salón.

Una buena orquesta, situada en la galería, ejecutó música de baile, y la fiesta duró animada y sin decaimiento hasta las 8 de la noche.

Se formaron varios cuadros de lanceros, donde las niñas y señoras pudieron lucir su gracia y gentileza.

Estaban las señoras:

Delia Alvear de Ocampo, de encaje negro, sombrero negro con plumas; Magdalena Bengolea de Sánchez Elía, de "liberty" gris con gasa y bordados del mismo color, sombrero negro con blanco; Celina Zaldarriaga de Paz, de encaje de Irlanda cubierto de tul blanco, sombrero negro con "aigrette" blanco; Arminda Roca de Luro, de "liberty" amarillo con encaje y tul negro, sombrero negro con pluma blanca; Mercedes Paz de Ocampo, de "liberty" adornado con tul y bordados de seda, sombrero de paja blanca cubierto de tul negro y fantasía; María Teresa Quintana de Pearson, de gasa azul "lavanda" con bordados al realce, sombrero con "aigrette" blanco; Mercedes Pirovano de Rodríguez, de blanco con túnica color rosa, bordados del mismo color, sombrero negro con pluma rosa sombreada; Angélica Sastre de Paz, de gasa negra sobre gasa blanca, con encaje de Irlanda, sombrero negro con plumas; Celina Pirovano de Zuberbühler, de encaje blanco sobre gasa negra, sombrero negro y blanco; Gabriela Acosta de Ocampo, de encaje negro, sombrero negro con plumas; Juana Barreto de Zuberbühler, de gasa tornasol lila y colorante, sombrero negro con plumas; Marta Unzué de Blaquier, de encaje blanco con "liberty" blanco y terciopelo negro, sombrero negro con plumas; Carmen Leloir de Acosta, de "liberty" rosa con bordados, sombrero rosa con plumas; Enriqueta Basavilbaso de Catelín, de gasa color malva con lunares blancos, sombrero negro con "aigrette" heliotropo; Carmen Dormal de Olazábal, de "liberty", negro con "broderie" blanca, sombrero negro con plumas amarillas; Magdalena Barreto de Beazley, de gasa rosa fuerte bordada al realce, sombrero negro con "aigrette"; Lola Acosta de Acevedo, de gasa azul sobre blanco, sombrero negro con plumas; Julia Soler de Hunter, de seda escocesa con "liberty" blanco, sombrero negro con plumas azules; Ana Teresa Ortiz Basualdo de Olazábal, de "liberty" negro con azul, sombrero negro con plumas; María Rosa Lezica de Pirovano, de "liberty" negro, sombrero negro con plumas; María Augusta Estrada de Lezica, de "linón" blanco, sombrero negro con plumas; Felisa Ortiz Basualdo de Alvear, de "liberty" gris perla con bordados al realce, sombrero de terciopelo con plumas; Guillermina Bunge de Moreno, de tul y "broderie" blanco sobre "liberty" azul, sombrero negro con plumas blancas; Elvira Bonorino de Solo, de encaje blanco, sombrero blanco con rosas; Sofía Pérez de Madero, de gasa negra con encajes plateados sobre "liberty" azul, sombrero negro con plumas; Adela Ayerza de Agote, de "linón" blanco, sombrero negro con plumas blancas; María Carmen Sala de Demaría, de blanco con adornos negros, sombrero negro con "aigrette"; Emma Green de Vedoya, de gasa lila, sombrero lila y blanco; Isabel Zwanck de Ocampo, de "liberty" color mostaza, sombrero marrón con plumas mostaza; Carmen Olidén de Zuberbühler, de gasa negra sobre fresa, sombrero negro con plumas; Mercedes Unzué de Quintana, de encajes negros con encajes blancos, sombrero negro con "aigrette"; María Lara Vedoya de Martínez de Hoz, de "fular" blanco y negro, sombrero negro con plumas blancas; Matilde Guerrico de González, de tul y encaje negro sobre "liberty" violeta, toca negra con plumas; Adela Atucha de Gramajo, de gasa negra bordada de porcelana blanca, toca negra con plumas; Mercedes Terrero de Méndez, de "liberty" heliotropo con negro, toca negra con plumas; Elvira Pombo de Piñeiro, de gasa "lavanda" sobre blanco, toca gris con tul y rositas; Estela Elía de Landívar, de tul blanco, bordados con adornos azules, sombrero negro con plumas; Julia del Carril de Vergara Biedma, de "linón" bordado al realce, sombrero negro con plumas; Esther Martínez de Hoz de Lanarca, de "liberty" azul con encajes blancos, sombrero azul con plumas del mismo color; Saturnina Olazábal de Ocampo de "liberty" fresa con gasa topo, sombrero topo con plumas.

Señoritas: María Elena Green, de "liberty" colorante, sombrero negro con plumas; Victoria Ocampo, de linón con bordados y valencianas con cinturón rosa, sombrero blanco; Adela Gramajo, de "liberty" rosa, sombrero negro con rosas; Clara Demarchi, de tul "liberty" blanco, sombrero negro con pluma; María Cristina y Nieves Videla Dorna, de "broderie" blanco con cinturones rosa fuerte, sombrero negro con plumas rosas; María Cristina Méndez Terrero, de "liberty" fresa con adornos de terciopelo del mismo color, sombrero negro con plumas; María Elena Olazábal, de blanco con adornos negro y rubí, sombrero negro con plumas; Susana Egusquiza de "liberty" negro cubierto de linón crudo bordado al realce y encajes de Irlanda y adornos azules, sombrero de tercopelo negro con plumas azules; Susana Egusquiza, de gasa "lavanda" con encaje crudo cubierto de gasa, sombrero de paja de Italia cubierto de terciopelo negro y gran rosa; Angela Alzaga, de tul blanco moteado con adornos rosa, sombrero blanco con tul ilusión y cinta de raso; Elena Peña Unzué, de tul blanco con bordados, sombrero blanco con plumas; Alejandrina Elizalde, de "liberty" verde cubierto de linón crudo, cinturón rosa fuerte, sombrero de paja de Italia, con plumas blancas; Josefina Alzaga, de linón blanco con Irlanda, sombrero de paja de Italia con plumas blancas; Mercedes Peña Unzué, vestido de estilo tornasol verde y azul, sombrero negro con plumas; Inés González Guerrico, de gasa topo con encajes de plata vieja, sombrero del mismo color con plumas; María Elena Alzaga Solé, de gasa lila, sombrero lila y rosa; Marta Aldao, de "broderie" blanco, sombrero negro con plumas; María Teresa Pearson Quintana, linón crudo bordado al realce con encajes Irlanda y adornos azules, sombrero azul con "aigrette"; Angélica Ocampo, de "tusó" rosa, sombrero negro con plumas blancas; Matilde García Calvo, de "broderie" blanco con cinturón rosa, sombrero blanco con plumas rosa; Julia Elena Hunter, de gasa "lavanda", sombrero negro con plumas; Carmen Christophersen, de gasa celeste con plateado, sombrero blanco con fantasía; Silvia Saavedra Lamas, de linón blanco con valencianas y adornos de pekín verdes, sombrero negro con plumas; María Elena Galíndez, de linón blanco con bordados al realce y adornos negros y rubíes, sombrero negro con plumas blancas; Julia Dormal, de linón blanco con bordados y adornos negros, sombrero de paja de Italia con plumas; Laura Salas, de gasa rosa, sombrero blanco con plumas rosas; Adela Acevedo, de "liberty" verde cubierto de linón crudo, cinturón rosa fuerte, sombrero negro con "aigrette"; María Jacinta Moreno Carabassa, de "liberty" color fresa, con adornos de gasa azul "saxe", sombrero negro con plumas; Enriqueta Salas, de gasa celeste con encajes blancos, sombrero blanco con plumas; Isabel Bonorino Udaondo, de gasa rosa con encajes, sombrero negro y blanco.

Estaban además las señoras:

Adela Saraza de Favier, Angela Unzué de Alzaga, Julia Sáenz Rosas de Rosetti, María Unzué de Alvear, Ana Elía de Ortiz Basualdo, María Elena Pueyrredón de Olazábal, María B. de Ayerragaray, Isabel Udaondo de Bonorino, Clara Leloir de Demarchi, Luisa Cárabassa de Moreno, Luisa Lamas de Saavedra, María Martínez de Salas, Carmen Alvear de Christophersen, Rosa Freire de Aldao, Ramona Aguirre de Ocampo, Juana María Solé de Alzaga.

Todos los que asistieron á la fiesta se retiraron muy complacidos y los obsequiantes fueron muy felicitados por la novedosa idea.

Una mesa exquisitamente puesta había sido colocada á un costado del salón y se sirvió en todo momento, té, champaña y helados.

—Se ausentó hoy para ésa, el obispo de La Plata, doctor Terrero.

—Gran lucimiento promete tener el baile que se realizará mañana en Villa Beba, ofrecido por la señora María Unzué de Alvear, en honor de sus sobrinas las señoritas de Alzaga Unzué.

La regia residencia ha sido hermosamente arreglada para la fiesta, presentando sus salones y las galerías un aspecto encantador.

La orquesta de Drangosch tendrá á su cargo la parte musical y será instalada en la galería.

—El señor Alfredo Demarchi y su señora Clara Leloir reunieron esta noche en su mesa, en el Bristol, á los señores Adolfo Blaquier y su señora Marta Unzué, Pablo Acosta y su señora Carmen Leloir, Ernesto Aguirre y su señora Adela Ugarte, doctor Manuel Quintana y su señora Mercedes Unzué, señorita María Jacinta Moreno y Clara Demarchi y señor Alfredo Demarchi (hijo).

En otra mesa estaban, invitados por el doctor Marcelino Mesquita y su señora Matilde Luro, la señora Agustina Luro de Sansinena, señorita Cora y Estela Gibson y señor Carlos Saguier.

En otra, el señor José Luro y su señora Carmen Dimet, señor Jorge Drago Mitre y su señora Sara Cané, y las señoritas Carmen y Celia Luro.

—Esta tarde se efectuó en uno de los salones del club el primer baile infantil ofrecido por esa institución.

Los pequeños bailarines fueron dirigidos por la señorita Atwell y obtuvieron muchos aplausos.

Al final del baile, que gustó muchísimo, se distribuyó entre los niños valiosos juguetes.

—El sábado llegará el gobernador de la provincia, general Arias, acompañado de su familia.

—El 20 del corriente llegará á ésta el ministro de Hacienda de la provincia, doctor Juan C. López Buchardo, acompañado de su familia.

—Partieron esta noche para ésa los señores Pedro Ham y familia, doctor García Merou, R. Sánchez Elía, Manuel Durán y doctor R. Lemos.

—El señor Jorge Cabral dará mañana una comida en obsequio de un grupo de amigos.

—Hoy se realizó en Playa Chica un té al cual concurrieron las señoritas Estela, Ernestina, María y Elvira Huergo, María Matilde y Emma Pujol, María, Ida y Josefa Echagüe, Elvira y Mercedes Alfonso y un grupo de caballeros.

—El día de hoy fué agradabilísimo, lo que permitió que las reuniones al aire libre se vieran concurridísimas.

—Se realizó esta noche la comida que los señores Ricardo Cranwell y su señora Elvira Pérez y Carlos Madero y su señora Sofía Pérez, obsequiaron á un grupo numeroso de sus relaciones, con motivo de ausentarse en esta semana del balneario.

Rodeaban la mesa, elegantemente adornada con flores amarillas y rojas, además de la señora de Madero, que lucía un vestido de encaje blanco con bordados, cinturón rosa y vincha oro viejo, y la señora de Cranwell, que vestía de "liberty" violeta de Parma con bordados de plata, "aigrette" blanco, placa de brillantes; las siguientes señoras:

Enriqueta Basavilbaso de Catelín, de tul negro bordado de plata y perlas sobre "liberty" verde, cadena de perlas, casco de plata bordado de esmeraldas, "aigrette" negro; María Carmen Sala de Demaría, tul negro bordado de azabache, adornos fresa, casquete de azabache, "aigrette" negro y fresa, collar de perlas; Celina Zardarriaga de Paz, "liberty" gris con enrejados de acero, hilos de grandes perlas en el peinado y acero y "aigrette" negro, collar de perlas; Elvira Pombo de Piñero, de gasa blanca bordada de azabache y cristal sobre "liberty" verde, mangas doradas "aigrette" negro, gargantilla de perlas y brillantes; Angélica Sastre de Paz, de gasa lila con bordados sobre celeste, "aigrette" celeste; Estela Elía de Landívar, de "liberty", cubierto de enrejados de azabache, de vincha "strass", "aigrette" negro; Arminda Roca de Luro, de "liberty" color melón con bordados de perlas y "strass", collar de perlas; Delia Alvear de Ocampo, de "liberty" negro cubierto de enrejados y flecos de azabache, vincha de azabache y "aigrette" negro, collar de perlas; Celina Pirovano de Zuberbühler, de tul de fresa y dorado, bordados de seda y cristal dorado, collar de perlas; Carmen Alvear de Peña, de tul negro con bordados de azabache, collar de perlas, "aigrette" negro; Guillermina Bunge de Moreno, de gasa blanca con bordados de perlas y cristal, adornos celeste "saxe", vincha de "strass" y fantasía blanca; Carmen Olidén de Zuberbühler, de "liberty" rosa bordado de seda y oro cubierto de gasa topo, flores en el escote, collar de perlas; Lola Acosta de Acevedo, de "liberty" negro cubierto de encaje negro y gasa blanca, "aigrette" negro, collar de perlas; Mercedes Paz de Ocampo, de gasa celeste "lavanda", bordados de cuentas lilas y acero, vincha plateada; Carmen Dormal de Olazábal, de "liberty" blanco con negro y bordados plateados, "aigrette" negro, collar de perlas, María Teresa Quintana de Pearson, de tul negro bordado de "strass", "aigrette" blanco, collar de perlas, placa de brillantes; Zulema Saavedra Lamas de Zuberbühler, de pekín celeste, "pompadour" con encajes plateados y tul fresa, collar de perlas; María Matilde Madero de Seeber, de tul blanco, bordado de lentejuelas azul, pluma azul y vincha dorada, collar de perlas; señoritas María Teresa Pearson Quintana, de "liberty" celeste "lavanda", con encaje dorado, gasa blanca con bordados plateados, vincha plateada, y los señores: Eduardo Peña, Lisandro Olazábal, Julio Landívar, Alejandro J. Paz, Alejandro Bunge, Luis Ocampo, Antonio Piñeiro, Ezequiel P. Paz, Gregorio Zuberbühler, Alberto Acevedo, Adolfo Zuberbühler, Jorge Catelín, Pedro Luro, Mariano Demaría, Arturo Seeber, Narciso Ocampo, Luis Zuberbühler, Martín Alzaga y Belisario Peró.

COMIDAS — Con motivo de su onomástico el doctor Francisco G. Zorrilla invitó anoche á su mesa á un grupo de sus numerosos amigos, realizándose con tal motivo una interesante reunión.

Al destaparse el champaña brindaron los señores A. Narciso Burgueño y Baltasar Tejeiro Sánchez.

Participaron de la fiesta los señores:

Doctor José V. Pita, doctor Pascual Pedro Arcondo, doctor A. Narciso Burgueño, teniente coronel Lorenzo Racedo, coronel Tomás Bello, señores Ricard Wright, Ismael Moyano Schneider, Víctor Pita, José María Basile, Julio M. Basile, Atilio Piano, doctor Daniel A. Dhal, ingeniero Manuel Ruiz, mayor Augusto Capdevila, Baltasar Tejeiro Sánchez, Esteban González, Felipe González, doctor Francisco Yanzi.

EN EL TIGRE—Un aspecto encantador presentó ayer el Tigre desde la mañana hasta las últimas horas de la noche.

Por la tarde, después del almuerzo, se organizaron varios paseos en lancha, para recorrer los riachos é islas.

A las 5, la terraza del Tigre Hotel se vió ocupada por numerosas familias que se habían congregado allí para tomar el te.

El acostumbrado "diner", estuvo muy concurrido, siendo las mesas totalmente ocupadas.

Después de la comida las familias pasaron al salón que da hacia el río donde se efectuó la reunión de clausura de la kermesse organizada á beneficio del hospital local.

El salón, al que se habían agregado artísticos adornos, resultó pequeño para contener á la gran concurrencia allí congregada, teniendo parte de ella que situarse en las galerías.

Una buena orquesta ejecutó selectas piezas de concierto y luego, pasadas las 11, piezas de baile que fueron aprovechadas por varias parejas.

La fiesta duró hasta las 12.30, regresando luego las familias á esta capital y pueblos vecinos, en el tren especial que salió del Tigre, á la 1 de la madrugada.

En la reunión de anoche se rifó la pulsera de oro, cuyos números habían sido vendidos en las reuniones anteriores. Resultó premiado el número 182.

Entre la concurrencia vimos á las señoritas:

Josefina Moreno, María Teresa Bravo, María Juana Martínez, María Elena Zwanck, Arnolda y Elpide Brinkmann, Adela, Magdalena y María Carlota Jiménez Bustamante, Magdalena y Josefina Villaonga, Enriqueta Mills, Margarita Castilla, Alicia Rumbado, María Florencia Lezica, María Luisa y Guillermina Charco Olacira, Adela Zaralla Moreno, Alicia Frías Bosch, Georgina Molina, Benjamina y Adriana Fernández, Blanca Acevedo, Sara y Esther Cibils Aguirre, María Luisa, Josefina y Catalina Traverso, Clara Romero, Esther Jiménez Zapiola, Clemencia y Adela Tomkinson Ugarte, Clara González Cazón, Enriqueta Harris, Angélica Bravo, Cabral, Lelia Piaggio, Delfina Astengo, María Teresa, Joaquina y Laura Ovejero, Ruth Pérez Quesada.

DESDE OLIVOS—Se hacen grandes preparativos para festejar el día patronal de este pueblo, que se celebrará el domingo próximo.

En la iglesia parroquial se efectuará una solemne función religiosa que será presidida por el obispo de La Plata, doctor Terrero.

Por la noche habrá diversas fiestas en los jardines del hotel Villa Carapachay, donde se quemarán fuegos de artificio.

En los salones del hotel habrá un "diner concert", al que seguirá un baile.

EN FLORES — El viento de anoche no impidió que los paseos de la plaza Pueyrredón estuvieran concurridos por crecido número de familias.

La banda de música de policía, ejecutó un escogido programa, en el cual figuraron "La Dannazione di Faust", de Berlioz; "Gioconda", de Ponchielli y "Guillermo Tell", de Rossini.

DESDE MORON—Domingo 12 — La agradable temperatura y las selectas piezas que ejecutó una banda dieron lugar á que las avenidas de la plaza Adolfo Alsina, se vieran muy concurridas.

Entre las señoritas estaban:

Celina González Garaño, Lidia y Raquel del Valle, María Julia Rodríguez Machado, Elisa y Angélica Correa Zumarán, María Elena Sequeira Castex, Ana María Gonzáles Ocanto, Carmen Rodríguez Otero, María Luisa y Sara Lértora, Aurelia y Elvira Roccatagliata, María Antonia Fernández Saralegui, Sara y María Angélica Lazcano, Julia y Otilia Bianchi, Sofía y Esther Passo, Lucía Marta y Andrea Pasicat, Elena y María Magdalena de Elizalde, Anita, Carlota, María Teresa y Mercedes Eguía, Delfina Cabral, Camila Anselmo, Cora y Matilde Frogone, Yocasta, Etieva y Esther Ragusin, Delia M. Aparicio, Ana y Celia Canale, Juana Pratk, María Teresa y Emilia Badano, Servanda Balleto, Matilde, María Teresa y María Juana Somoza, María Ana y Raquel Pallá, Mannela Casbás, María Antonieta y María Esther Loudet, Casiana Laborde, Ida y Ada Cogliatti, Angélica y María Judith De la Serna, Delia Laborde, Julia y Luisa Gutiérrez, Celia y Amanda Cinollo, Tula Villegas, Ana y María Esther Gianetti, Julia y María Isabel Lacoste, Encarnación Galván, Zulema, Celina y Elisa Picarel, Lola, Susana y Enriqueta Haymes, María Luisa y María Esther González, Margarita y Elena Hourcade, Amalia Justo, Sara y Emma Herraiz, Marta y Matilde Celorio, Magdalena y Elva López, Amalia Pita, Josefa, María y Carmen Prado, María y Luisa Schilleuzhlager, Elvira y Beatriz Repetto, Virginia, Delia y Sara Gil, Margarita Rillo, Sara Cisterna, Olimpia Boyart Cevallos, Adelaida Gonzále- Bonorino, Filomena y Josefa Bianchi, María Angélica Dabove, Adela Massa, María Elisa Peluffo, Emilia y Adela Páez, María Teresa Romero, Laura Peredo, Carmen Agrelo, Blanca y Elida Albino, Elvira Blanco, Teresa Adelina y Rosa Magnelli, María E. Richard, N. Alem Vieyra, señoritas de Picardo, Angela y Rosa Saporiti, María Teresa Sentous, María Isabel y Nilda Ghiraldo, María Angela Delucchi, Elena y María Lozano, Amalia Massa, María Teresa Noé.

—Se encuentra en ésta desde ayer el señor Juan Francisco Rocca y su señora Hortensia Brizuela.

—En vías de restablecimiento la señora María Elena Williams de Moreno.

—Enfermo el señor Domingo Repetto.

DESDE NECOCHEA — Se alojan en el hotel La Perla los siguientes:

Cotardi y familia, Pusso y familia, Martínez y familia, Wentzhl y familia, De Barca y familia, Girondeau y familia, E. Wildent y familia, Martín y familia, C. Wildent y familia, Oliver y familia, Recoder y familia, Lozano y familia, Piaggio, Torres y familia, Romero, Otano, Laure y familia, De Franco y familia, de Murphi y familia, Mó y familia, De La Barrera y familia, señoritas de Silva, señora de Laredo y familia, señora de Naón y familia, señora de Benavídez y familia, Sohero y familia.

DESDE MENDOZA—Domingo 12—(Por telégrafo) — Partieron para ésa los doctores Félix Sicardi y Rafael Guevara y el señor Domingo Villanueva y señora.

CAMBIOS DE RESIDENCIA — Salidas — Para Mar del Plata, el doctor Salustiano Camet y señora.

VIAJEROS — Salidas:—El 11 de Marzo se ausentarán para Europa el doctor Benjamín D. Martínez, su señora Elvira Rosende y sus hijos.

Llegadas—Llegó de Italia acompañado de su esposa, el señor Marra Roque, ex cónsul de la Argentina y cónsul actualmente de Honduras en Spezia.

ENFERMOS — Es muy delicado el estado del señor Rafael Cobo (nieto).

—Se halla enferma la señora Josefina Miguens de Modet Randle.

NECROLOGIA — Hoy serán inhumados en el cementerio de la Recoleta los restos de la señora Josefina Martínez Ruiño de Lloveras.

Antes se dirá una misa de cuerpo presente en la iglesia del Pilar.

—En memoria del señor Francisco Pellerano se oficiará hoy un funeral en la iglesia San Miguel.

—En el templo San Ignacio se dirán misas hoy en memoria del señor Enrique Torres Agüero.

ARTE Y TEATRO

Compañía lírica española — Ha llegado en el vapor "Lombardía" la compañía lírica española que dará una serie de funciones próximamente, bajo la dirección del maestro Morera, en el teatro de la Avenida.

En el elenco figuran artistas bien conceptuados aquí, como el barítono Enrique Bent y la tiple Estrella Gil, y además el barítono Enrique de Gery, los tenores Miguel Fargas, Antonio Amiel y Pablo Gil Bofill y las señoritas Amelia Perrín, María Benítez y Paquita Portavitale, sin contar los elementos secundarios complementarios de la compañía.

El repertorio abarcará el género serio y el cómico, poniéndose en escena varias obras aún no representadas aquí, entre éstas la ópera "Brunisélda", del maestro Morera, estrenada con éxito en el Liceo de Barcelona, y cantada precisamente por el tenor Amiel.

Marconi — Anoche, en "Pagliacci", el barítono Fiesole, siguió la tradición iniciada por Battistini y se presentó en el "prólogo", de frac, y solamente luego de terminado vistió el clásico traje de "tony". Dió asimismo una correcta y lucida interpretación á ese trozo que expone el pensamiento del autor y sintetiza la acción que ha de desarrollarse en la escena, y el público agradablemente impresionado por las artísticas intenciones puestas de manifiesto por el poderoso barítono, fué aplaudido con entusiasmo, exigiéndole la repetición del prólogo. El tenor Bielli está asimismo cumplidamente aplaudido en el "arioso" con que termina el primer cuadro.

Hoy, por primera vez, se pondrá en escena "Fra Diávolo", la interesante ópera cómica de Auber.

Mayo — Se anuncia para esta noche el estreno de un sainete lírico titulado "A dos dedos de la muerte". La obra está en un acto y tres cuadros.

La letra pertenece al señor Ramón Vázquez y la música es del maestro Alfredo Padovani.

NOTICIAS DE POLICIA

EL DESCANSO DOMINICAL

Infracciones y desacatos

La policía comprobó ayer las siguientes infracciones á la ley 4661, sobre descanso dominical:

Peluquería calle Lezica número 1, de Pedro Barros; peluquería calle Gascón número 649, de Jacinto Greco; café calle Rivadavia número 6912, de José Ortega; confitería calle Rivadavia número 6899, de F. Rodríguez; café avenida de Mayo número 707, de Bernardo Caplaux; peluquería calle Corrientes número 4385; peluquería calle Corrientes número 4290; almacén calle Querandíe número 50; peluquería calle Rojas número 28, de José Santacruso; café calle Rivadavia número 6626, de C. Brandasi; almacén calle Paraguay número 704, de Aquilino Dávila; café calle Triunvirato número 643, de José Piedras; cervecería calle Gurruchaga número 536, de G. Poppe, y cervecería calle Triunvirato número 949, de F. Zerman.

Las comisarías respectivas iniciaron los sumarios que la ley ordena, con el fin de proceder á la aplicación de las penas que corresponden.

—Se encuentra detenido en la comisaría 13a., Ernesto Aluppi, encargado de la comisaría existente en el interior de la estación Retiro Este, quien se desacató contra un sargento de policía, porque le observara infringía la ley sobre descanso dominical.

—A la comisaría 26a., fué conducido Alberto Gasari, dueño de la peluquería sita en la calle Suárez número 1284. Este desacató la orden del oficial inspector Clodomiro A. Zunini, de que debía proceder al cierre del establecimiento, de acuerdo con la ley.

VICTIMAS DE LOS TRANVIAS

Un muerto y un herido

En el paso á nivel que la empresa del ferrocarril Central Buenos Aires tiene á la altura de la calle Sanabria y vía Lacroze, ocurrió ayer, á las 3.45, un grave accidente.

Al cruzar las vías el cambista José Prado, fué arrollado por un tranvía procedente de San Martín, cuyas ruedas le pasaron por encima del cuerpo.

Cuando algunos pasajeros acudieron en auxilio de la víctima, comprobaron su fallecimiento.

La policía de la sección 37a., se hizo cargo del cadáver y detuvo al motorista Emeterio Baca.

HUNDIMIENTO DE UN PISO

CUATRO PERSONAS LASTIMADAS

En una casa de vistas establecida en el Paseo de Julio 260, ocurrió ayer un accidente que pudo haber tenido graves consecuencias.

En momentos en que se encontraban en el salón unas 17 personas, se hundió el piso y los concurrentes cayeron á un sótano de 12 metros cuadrados de superficie por cuatro de profundidad.

Varios agentes de la sección 1a. y algunos transeuntes, prestaron auxilio á los caídos, logrando extraer á 13 de ellos ilesos y á 4 con contusiones leves en distintas partes del cuerpo.

Los contusos son Manuel Blanco, Francisco Piros, Sabatino Cortis y un árabe que no dió su nombre. Fueron conducidos á la Asistencia Pública, donde se les curó.

El local quedará clausurado, por no estar en condiciones de seguir funcionando.

Se cree que el accidente se produjo á causa de que los tirantes que soportaban el piso eran demasiado viejos y estaban carcomidos en sus puntos de apoyo.

EL HOMICIDIO DE LA AVENIDA DE MAYO

La policía de la sección 2a., terminó anoche la instrucción del sumario incoado con motivo del homicidio cometido anteanoche, en la esquina de la Avenida de Mayo y calle Chacabuco, por Abel Gutiérrez Conti en la persona del joven Enrique Debenedetti.

Debido á la reserva en que se guarda dicho sumario, no nos ha sido posible conocer las declaraciones de los testigos; pero extraoficialmente se sabe, que más de diez personas han afirmado que Gutiérrez fué provocado en el café de Los 36 Billares, por varios jóvenes, entre los que se encontraba Debenedetti, y los mismos que lo siguieron hasta el lugar donde el incidente tuvo sangriento desenlace.

El sumario, junto con el detenido, será enviado hoy á disposición del juez de instrucción, doctor Beltrán.

Como un nuevo detalle sobre la personalidad del homicida, insertamos á continuación el siguiente telegrama procedente del Rosario:

Febrero 11—Abel Gutiérrez Conti, autor del homicidio de anoche en la Avenida de Mayo, en ésa, estuvo aquí el año pasado, por una temporada. En esta ciudad colaboró en los diarios locales. Desapareció un día, sabiéndose después que estaba en Villa Mercedes de San Luis.

Una caja fuerte y unos ladrones vengativos

Entre las 6 de la tarde de anteayer y las 10 de la mañana de ayer, el escritorio que don Pedro Mochó tiene establecido en la casa número 752 de la calle Alsina, fué visitado por los ladrones.

Estos, después de abrir con ganzúas las puertas que se oponían á su paso, intentaron hacer lo mismo con una caja de hierro que hay en el escritorio y en la que se guardan valores. Perforaron la tapa sobre la cerradura; pero debido á la solidez del mueble no lograron su propósito.

En venganza, sin duda, por el fracaso, los ladrones revolvieron todos los cajones de las mesas y arrojaron varios frascos de tinta en las paredes y muebles, causándoles deterioros.

El señor Mochó denunció ayer el hecho en la comisaría 2a., valuando los daños en 500 pesos.

Presentación de un homicida

Presentado por el doctor Antonio L. Campori, se constituyó ayer en arresto Domingo Pagliolino, autor del homicidio de Domingo Arseno, ocurrido hace pocos días.

La policía de la sección 19a. dió aviso al juez de instrucción doctor Constanzó.

Consecuencias de una "colada"

El niño de 9 años de edad, Cirilo Mendi, que se había "colado" en un tranvía que marchaba por la calle Oro, al ver que había sido descubierto por el guarda se arrojó frente al número 2538, resultando con lesiones internas graves á consecuencia del violento golpe que se dió en el suelo.

Fué recogido por la policía de la sección 19a. y enviado al hospital Norte.

Por unos helados

Un menor llamado Luis Silva penetró ayer, con otros, en un negocio de la calle Corrientes 2627, y pidieron les fueran servidos varios helados.

Terminados éstos, huyeron todos los chicuelos, sin pagar el gasto.

Con el fin de evitar la persecución que debía presumir, Silva se introdujo en la casa calle Lavalle 2770, y se subió á un árbol de moras; pero tuvo la desgracia de que se rompiera uno de los palos por lo cual el fugitivo cayó al suelo y se produjo heridas graves en la cara.

Con síntomas de conmoción cerebral, fué transportado á la Asistencia Pública.

Riñas y heridos

En la comisaría 25a. denunciaron ayer, Miguel Polisi y Emilio Juan, haber sido lastimados en la cabeza y espalda, respectivamente, por un individuo que los agredió con un bastón.

Las lastimaduras de ambos son leves.

—En la calle Victoria, entre Rioja y Urquiza, Eduardo Diluvio tuvo ayer una cuestión con una persona que lo hirió levemente en el costado izquierdo del cuerpo, haciendo uso de un cortaplumas, y se dió luego á la fuga.

Intervino la policía de la sección 10a.

—En la casa esquina de las calles San Luis y Luna, á raíz de una disputa, Santiago Orozco fué herido con una pala, en la cabeza, por una persona que logró huir.

La policía procura detener al heridor.

—En la casa calle Bermejo número 964, á raíz de una disputa que sostuvieron Francisco Bruno y Angel Púchi, se tomaron en peleas, armados de cuchillo. Ambos salieron de la gresca con heridas en el brazo izquierdo y se encuentran detenidos en la comisaría 9a.

—Frente al número 844, de la calle Reconquista, á raíz de un cambio de palabras, Alfredo Luna fué herido en el rostro, con un cortaplumas, por Juan Martín. Este, en el primer momento, huyó, pero luego fué detenido por un vigilante de la comisaría 13a.

—En la casa calle Thames 879, María González y Antonio Bochanico, tuvieron una cuestión y la emprendieron á puñetazos entre sí. Ambos resultaron con heridas en el rostro.

El respeto á la mujer

Por haber faltado al respeto á una señorita, se encuentra detenido en la comisaría 38a., Andrés Raña.

Atentados á la autoridad

El vigilante de la sección 12a., Antonio Labordo, que hacía servicio de recorrida ayer por la madrugada, sintió voces que pedían auxilio y partían de la esquina de las calles Carlos Calvo y Castro Barros.

En el acto, acudió al lugar del reclamo y encontró á cuatro personas que, al notar su presencia, se dieron á la fuga, y al darles la orden de arresto, le hicieron tres disparos de revólver.

Con la ayuda de otros agentes, se logró detener á dos de los prófugos, y los otros se refugiaron en la casa señalada con el número 1028 de la última de las calles nombradas, donde se ha establecido vigilancia.

—En jurisdicción de la comisaría 20a., al detener los agentes Guillermo Salas y Bernardino Acevedo á Eugenio Aberasturi, éste los agredió á puñetazos.

Aberasturi, que fué conducido á la comisaría, está acusado, además, de lesiones inferidas á César Fernández.

Herido de una puñalada

En un almacén de la calle Zavaleta, frente al número 1100, se produjo una cuestión entre Ramón Méndez Pereyra y Francisco Romero, con motivo de una partida de naipes. El primero dió un puñetazo á Romero, quien dió una puñalada á su agresor en el pulmón derecho.

El heridor huyó y el herido fué enviado á la estación sanitaria Nueva Pompeya.

Vigilante acusado

Se encuentra detenido en la comisaría 14a. el vigilante de la sección 22a., Lucio Aguilera, á quien acusa Francisco Gómez de haberle dado un golpe con el cañón del revólver, por haberse negado á despacharle una copa de bebida en el almacén del Paseo Colón 1397.

La realidad en la ficción

Anteanoche se celebraba una función teatral en el salón Verin Wewarts, calle Rincón 1141, representándose, por el cuadro de aficionados Arte y Honor, el drama titulado "Sangre que honra".

En una escena de la que eran actores Bartolomé Scarone y Aida Medina, ésta, en un descuido, infirió á aquél una herida punzante, con un cuchillo, en el costado derecho del cuerpo.

Intervino la policía de la sección 18a., la que hizo curar á Scarone, cuya herida no parece ser de gravedad, en la Asistencia Pública.

Para el esclarecimiento del hecho, que se presume casual, fué detenida la heridora.

Conductor lastimado

En la calle Pampa, frente al número 2753, un tranvía chocó ayer con el carro que dirigía Juan Lecera. Este cayó del pescante y resultó lastimado en el pie izquierdo.

Caballos desbocados

En la esquina de las calles Cuyo y Boulogne-sur-Mer, se desbocaron ayer los caballos del carro que guiaba Francisco Longo, y fueron á chocar contra un tranvía dirigido por Antonio Rocco. Este resultó con una contusión en la pierna izquierda.

El carro chocó después con una columna en la esquina de las calles Cuyo y Ecuador, lo que hizo que Longo cayera al pavimento, y se produjera una lesión en el antebrazo izquierdo.

Los dos vehículos sufrieron desperfectos de consideración.

Los percances en el trabajo

En la quema de las basuras, Lisardo Pérez, que se encontraba trabajando, resbaló, cayó al suelo y se produjo una herida en la pierna derecha.

Fué atendido en la Asistencia Pública.

—José Gaia, ayudado por dos compañeros, descendió ayer al pozo que surte de agua á los vecinos de la casa esquina de las calles Páez y Argerich.

Como al poco rato se notara que Gaia no daba señales de vida, descendió uno de sus compañeros; pero tuvo que volver á subir por la falta de aire respirable.

Entonces bajó el tercer obrero y logró extraer á Gaia, el que se encontraba semiasfixiado.

La policía de la sección 25a. hizo atender al enfermo en la Asistencia Pública del barrio, consiguiéndose dejarlo fuera de peligro.

Accidentes en la vía pública

En la esquina de las calles Membrillar y Ramón L. Falcón, al subir á un coche de tranvía la señorita María Rozas, á causa de que el guarda apresuró la marcha, cayó al pavimento y se produjo una herida leve en el pie izquierdo.

—En la esquina de las calles Acevedo y Triunvirato, al pretender el niño Antonio Martínez subir á un coche de tranvía, cayó al pavimento y se produjo una herida grave en la cabeza. Fué enviado al hospital Tornú.

—En la esquina de las calles Entre Ríos y Cochabamba, Angel Monteverde fué arrollado anoche por un automóvil resultando con lastimaduras en la cara.

La policía de la sección 18a. lo envió á la Asistencia Pública y detuvo al "chauffeur".

Fallecimiento de heridos

La dirección del hospital Juan A. Fernández comunicó ayer á la comisaría 13a., que había dejado de existir en ese establecimiento, Juan Betinotti, á consecuencia de heridas graves recibidas al ser arrollado por una locomotora en las vías del ferrocarril Central Argentino.

—En el hospital Muñiz falleció ayer el niño de 10 años de edad Luis Corteese.

Este, el 4 del actual, fué víctima de un accidente en su domicilio calle Sarandí número 1088.

Un pelotazo

Martín Huertas, que presenciaba un partido de cricket en la cancha de juego atlético existente en la calle San Juan, entre las de Espora y Bucarelli, recibió sobre el ojo derecho un pelotazo, que le produjo una herida leve.

Fué curado en la Asistencia Pública.

Defraudación

Domingo Mutta hizo detener ayer, en jurisdicción de la comisaría 23a., á una persona á quien acusa de haberle defraudado 20 pares de botines, valuados en 48 pesos.

Hechos diversos

El niño de 10 años de edad, Antonio Nieva, que salía corriendo del zaguán de la casa calle México, número 945, dió un traspié, cayó al pavimento y se produjo una herida leve en la frente. Fué curado en la Asistencia Pública.

—En la casa esquina de las calles Miller y Mar Chiquita, la niña de 7 años María Vela, que se encontraba de pie sobre una silla, cayó al suelo y se produjo la fractura del antebrazo derecho.

Fué enviada al hospital Pirovano.

—El menor Pedro Bonfesto que transitaba por la calle Planes, al llegar á la de Alvarez dió un traspié, cayó al suelo y, con los fragmentos de una botella, se hirió en el costado izquierdo del cuerpo.

Fué curado en la Asistencia Pública.

—La policía de la sección 19a. procedió anoche á la detención de un guarda de tranvía de la línea 68 porque en la calle Coronel Díaz, entre Güemes y Charcas, aplicó un puntapié en la boca al menor Raúl López, á causa de que éste no descendía con presteza del vehículo.

Las víctimas del cuento

Don Esteban Jiménez denunció en la comisaría 5a. que dos personas que han desaparecido y cuya filiación suministró, le habían estafado 210 pesos, haciéndole el cuento del tío.

Víctimas de los tranvías

En la calle Corrientes, entre las de Billinghurst y Sadi Carnot, un coche de tranvía de la compañía Lacroze, arrolló al transeunte Juan Risitelli, el cual recibió heridas graves en distintas partes del cuerpo.

La policía de la sección 9a. detuvo al motorista é hizo trasladar al herido al hospital San Roque.

Robos y hurtos

Blesi Caloyero, domiciliado en la calle Mármol número 1033, denunció ayer en la comisaría 12a., haber sido víctima de un hurto, consistente en 310 pesos.

Acusó como autor á un compañero de cuarto, el que ha desaparecido.

—Don Rafael Rives, denunció en la comisaría 24a., que una persona que fué á visitarlo, en su casa, calle Pinzón número 1069, le había hurtado la suma de 140 pesos.

—Se encuentra detenida en la comisaría 4a. una persona á quien se cree autor del robo de una bicicleta, efectuado hace varios días en el zaguán del Majestic Hotel.

—En la comisaría 5a. se presentó ayer el señor Leoncio S. Herrera, y denunció que de su domicilio, calle B. Mitre 1811, le habían sido hurtadas varias guarniciones para carruaje, las que valúa en 200 pesos.

—Pedro Tunof denunció en la comisaría 40a. que de una pieza que ocupa en la calle Alvariño 240, le han sido robados 120 pesos y un revólver que valúa en 15.

AJEDREZ

Problemas del lunes

Solución á los problemas publicados en nuestro número del pasado lunes:

Al primero de mate en tres jugadas:

R 6 C

Si negras P 4 R, blancas D 1 A y mate á la siguiente.

Si negras P 7 A, ó R 3 R, blancas C 5 A (+) y mate á la siguiente.

Si negras P 3 D, blancas C × P + ó C 6 A + y mate á la siguiente.

Si negras cualquiera otra jugada, blancas A 7 C + y mate á la siguiente.

Al segundo problema de mate en tres jugadas.

A 4 D

Si negras P 3 C, ó R × A, blancas D 7 R (+) y mate á la siguiente.

Si negras P 4 C, blancas T 3 R + y mate á la siguiente.

Si negras C cualquiera jugada, blancas T × P + y mate á la siguiente.

Si negras hacen cualquiera otra jugada, blancas D × P C y mate á la siguiente.

Publicamos dos nuevos problemas de mate en tres jugadas:

Blancas, 4 piezas

Negras, 5 piezas

Juegan las blancas y dan mate en tres jugadas

Blancas, 8 piezas

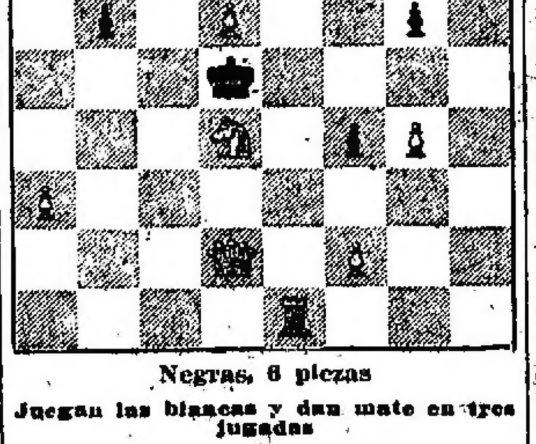

Negras, 6 piezas

Juegan las blancas y dan mate en tres jugadas

INSTRUCCION PUBLICA

Escuela profesional de mujeres, número 3—En la secretaría de esta escuela Sáenz Peña 1173, se abonarán los haberes de Enero en el día de hoy, de 2 á 4 de la tarde.

Escuela Normal de Maestras, número 7—El 15 del mes en curso se iniciará la inscripción para el primer año normal y los seis grados de aplicación anexa. Los exámenes de aplazadas comenzarán el mismo día á las 8 de la mañana en las dos secciones. Las estudiantes que repiten cursos deben pasar por la secretaría antes del sábado, si desean conservar sus asien-...

OBSERVACIONES METEOROLOGICAS

Instalación especial de LA PRENSA

Termómetro		Barómetro
A las 2.30 a. m. hoy 18.0	VIENTO á las 2.30 a. m. de hoy: Sudeste.	A las 2.30 a. m. hoy milím. 765.0
Ayer	Cielo: Despejado.	Ayer
6 a. m. 16.5	SOL: Sale 5.10 a. m. — Se pone 8.32 p. m.	6 a. m. 764.0
12 m. 30.0	LUNA: Sale 7.10 p. m. — Se pone 5.00 a. m.	12 m. 764.0
6 p. m. 29.0		6 p. m. 763.0
12 p. m. 20.0		12 p. m. 765.5

El termómetro subió ayer unos grados sobre las máximas registradas en los días anteriores, pero poco antes de las 8 p. m. cambió el viento y tuvimos una noche bastante fresca.

Dirección y velocidad del viento: NO., NE. y E., con una velocidad máxima de 7 kilómetros por hora. A las 12 de la noche soplaba viento Este.

Humedad del aire: máxima 80.

Temperatura del día 12 del año anterior: máxima 23.5; mínima 17.5.

Universidad Nacional de La Plata. Observatorio astronómico—Datos meteorológicos de las 7 a. m.—Presión atmosférica á 0° y al nivel del mar 760.63 mm.; temperatura 7 a. m. 22.0; mínima á las 5.10 a. m. 17.0; humedad relativa 63 o|o; tensión del vapor de agua 12.57 mm.; viento dirección NO.; velocidad en kilómetros por hora 10.

—Datos meteorológicos de las 2 p. m.—Presión atmosférica á 0° y al nivel del mar 758.06 mm.; temperatura 2 p. m. 29.8; humedad relativa 49 o|o; tensión del vapor de agua 14.85 mm.; viento dirección NO.; velocidad en kilómetros por hora 15.

Cálculo del tiempo probable hasta las 8 p. m. de hoy:

Provincia de Buenos Aires.—Bueno, poco cambio de temperatura.

Santa Fe, Entre Ríos y Corrientes—Bueno, poco cambio de temperatura.

Región andina—Bueno, temperatura en ascenso en la parte Norte.

Neuquén y Río Negro—Bueno, poco cambio de temperatura.

Chubut y Santa Cruz—Por falta de datos no se puede hacer el pronóstico.

AGRICULTURA, GANADERIA E INDUSTRIAS

LAS INDUSTRIAS DE MENDOZA

Desarrollo de otras nuevas

En la provincia de Mendoza, la uva de la cosecha que comenzará en el próximo mes, ha obtenido precios muy altos, y ya se han realizado innumerables operaciones de compraventa, algunas de las cuales han importado más de un millón de pesos.

Hoy en día, Mendoza dedica la mayor parte de sus energías á la industria vitivinícola, que cada vez es más floreciente, porque allí no se lucha con el problema del agua y porque el suelo es rico.

Pero á algunas personas que siguen de cerca los progresos de Mendoza, no ha dejado de preocuparles la tendencia hacia la explotación exclusiva de la vid. Ellas auguran aún mejores días á tal cultivo, pero no dejan de lamentar que disponiéndose de tierras propicias para otras plantaciones, generadoras de nuevas industrias, sea todo absorbido por la vitivinicultura.

Consideran que hechos accidentales, como el de que fructificara la vid en otras regiones de la República, podrían ocasionar trastornos, más adelante, pero que estos mismos no se rían advertidos por la provincia si tuvieran, ya desarrollados otros medios productores de riqueza.

Los poderes públicos mendocinos han estudiado también el punto, y de ahí el otorgamiento de fuertes premios para los mejores cultivos de remolacha, de olivo, etc., vegetales que en Mendoza ofrecen perspectivas halagüeñas.

Por nuestra parte, consideramos que el problema es de trascendencia y que toda implantación de nuevas industrias en la rica región andina, debe merecer el más decidido apoyo del gobierno y de los particulares, porque tiende á la grandeza de la misma.

ESTADO DE LOS CAMPOS

RESISTENCIA

Llegan noticias de que la lluvia ha alcanzado á toda la zona agrícola de las colonias Benítez, Popular y Las Palmas, cuyos sembrados han mejorado.

VIAMONTE (Córdoba)

Desde diez días á la fecha, no ha caído en esta localidad lluvia de consideración.

Los maizales y alfalfares están sufriendo en estos días los efectos de la sequía.

ESTACION LORETO

Las últimas lluvias caídas han sido casi generales y muy abundantes.

SAN ANTONIO DE ARECO

Llovió ocho horas con intervalos.

VIEDMA

Llovió copiosamente por espacio de dos días. Cayeron 120 milímetros de agua.

La lluvia ha sido general en todo el territorio, lo que producirá beneficios incalculables.

COLONIA SAN MARTIN (Chubut)

Ha llovido mucho. Los campos se hallan espléndidos.

METILEO

Se están terminando las trillas de trigo y lino. Su rendimiento, en general, es satisfactorio, así como también su clase.

Puede decirse que aún persiste la sequía, por cuanto las pequeñas y escasas lluvias caídas, en poco han mejorado los campos de pastoreo, por cuya circunstancia se hallan las haciendas muy flacas.

GENERAL VILLEGAS

Por fin, después de una prolongada sequía, ha caído una regular lluvia, que ha venido á mejorar el estado de los campos que estaban bastante resentidos por la falta de agua, lo que tenía alarmados á nuestros estancieros.

SOCIEDADES Y CIRCULOS

CLUB EXCURSIONISTA OLIMPIA—Ayer se realizó en la isla Maciel, el "pic-nic" organizado por este club, en honor de sus asociados.

La fiesta resultó muy concurrida y se mantuvo animada en todo el día.

Las familias concurrentes fueron obsequiadas con un almuerzo campestre, antes y después del cual se bailó animadamente.

CLUB CICLISTICO ITALIANO—Un nuevo éxito ha obtenido el Club Ciclistico Italiano con la fiesta realizada anoche en su espléndido local de la calle Rivadavia.

Ante una concurrencia numerosísima se representó la opereta "Il Carnevalone di Milano", en cuya interpretación se distinguió un núcleo de niños de las familias de los socios.

La orquesta de 20 profesores fué dirigida por el señor Carlos Obiglio, quien fué muy felicitado por el éxito de la opereta dada bajo su dirección.

Tomaron parte en la representación las señoritas: Elisa Bonvicini, Caterina Manghi, Sara Musso, Antonieta Chiari y jóvenes Ricardo Bonino, Hugo Camelin, Enrique Favilla, Roberto Chiari, Juan Fonzio, Angel Obiglio y José Sartori.

CENTRO REPUBLICANO ITALIANO—En conmemoración del 62 aniversario de la proclamación de la república Romana, realizó esta asociación una fiesta campestre en el local del Tiro Suizo.

Fué una reunión familiar que dejó gratísimos recuerdos en el ánimo de los asistentes.

Se realizaron varios juegos, se hizo música y se bailó animadamente la mayor parte de la tarde.

FRATELLANZA MILITARE—Anoche se sirvió en el local social el banquete popular que, para conmemorar el 17 aniversario social, organizó esta sociedad.

La fiesta se desarrolló en medio de la mayor animación.

El presidente de la sociedad, señor Luis Vaccaro, invitó especialmente al acto al volador Cattáneo.

...Tiempo: 1:36 3/5.
Tercera: 1.100 metros.—Tercerola (J. ...), $ 11.05 y ...; 2a. Florida Belle, $ 7.80; 3a. Flocosa $ 6.55; 4a. Cal... Ganada por varios cuerpos. Tiempo: 1:20 1/5.
Cuarta: 1.400 metros.—Pon Pon (A. Bergara), $ 12.35 y 3.95; 2a. Modelita $ 4.25; 3a. Agua Fuerte $ 6.85; 4o. Abasto.
Ganada por medio pescuezo. Tiempo: 1:26 3/5.
Quinta: 2.000 metros.—Polikno (F. Haro), $ 6.35 y 4.85; 2o. Luigi Vampa $ 10.10; 3o. Lady Sorel; 4o. Sinceto.
Ganada por medio cuerpo. Tiempo: 2:6...
Sexta: 1.400 metros.—Sans Peur (N. Ledesma), $ 8.10 y 4.25; 2a. Milonga $ 6.40; 3o. Latham; 4o. Monares.
Ganada por dos cuerpos. Tiempo: 1:27...
Séptima: 1.900 metros.—Valparaíso (M. Rodríguez), $ 6.30 y 2.75; 2o. C. Z. 3.200; 3o. Satrapa, $ 3.50; 4o. Oxígeno.
Ganada por una cabeza. Tiempo: 1:58...

VOLACION

LA REUNION DE AYER EN LA SPORTIVA

El volador Cattáneo pretendió ayer batir el "record" argentino de altura como se había anunciado.

No pudo realizar la prueba á causa de no haberse presentado el jurado del Aero Club, que debía traer el barómetro registrador y reconocer oficialmente los resultados.

El volador italiano, viendo que no era posible llevar á cabo aquel propósito, realizó un magnífico vuelo que duró casi media hora, en el cual recorrió el mismo itinerario de anteayer.

Arrancó sobre 45 metros, dió varias vueltas á la pista á alturas variables entre 50 y cien metros y sobresalió como siempre en sus atrevidos virajes.

En la reunión de ayer se repitieron las irrupciones del público en la pista de la Sportiva, á pesar de las observaciones que se habían hecho.

Fué así como el volador Cattáneo se vió otra vez obligado á suspender sus vuelos. La empresa por su parte y ateniéndose al reglamento interno establecido al iniciarse las reuniones, no ha hecho válidas las entradas de ayer para la próxima reunión.

La policía se hallaba representada en número todavía más reducido que en los vuelos de anteayer y esto permitió que el público no guardara el orden necesario en esta clase de reuniones.

La jefatura de policía debe intervenir en este asunto y proveer el número de agentes necesarios para que no vuelvan á suceder estos hechos.

FOOTBALL

LAS RELACIONES CON LOS JUGADORES URUGUAYOS

En una reunión celebrada ayer por varios cronistas deportivos de los diarios de esta capital, se impusieron éstos de una nota remitida por los cronistas deportivos de los diarios de Montevideo, quienes solicitan el concurso de sus colegas de esta capital para tratar de la reanudación de relaciones entre footballers argentinos y orientales, que por resolución de la Asociación Argentina de Football, habían quedado interrumpidas á raíz de los acontecimientos acaecidos en Montevideo en el partido final de la copa de caridad Lipton.

Se resolvió agradecer á los cronistas uruguayos la distinción que significa el pedido formulado y cooperar en el sentido de que sea un hecho la reanudación de las amistades entre las ligas argentina y oriental.

MARTIN FOOTBALL CLUB

La comisión directiva de este club ha quedado así constituída:

Presidente, Miguel Donato; secretario, Armando González; tesorero, Cipriano de la Cruz, y capitán del primer team de football, Victoriano Candal.

La secretaría del club ha quedado instalada en la calle Cochabamba 1080.

YACHTING

YACHT CLUB ARGENTINO

Esta institución organiza las siguientes regatas para embarcaciones á vela:

Febrero 26, 27 y 28. Regata á 176 millas del puerto de Buenos Aires, Cona Punta del Este, por handicap en la bahía de Maldonado, en la República Oriental del Uruguay. Para todo yate inscripto en club reconocido.

Primer premio: la copa y 20 argentinos; segundo premio, 10 argentinos.

La copa Punta del Este pasará á ser de propiedad del yate que la gane dos veces seguidas, ó tres alternadas. El ganador de una regata al devolver la copa al club, recibirá una medalla de oro con la inscripción correspondiente.

Esta regata se realizará siempre que haya, por lo menos, tres inscripciones. Derecho de inscripción, 10 pesos.

Además de esta prueba, el 28 de Febrero, en el mismo lugar, se correrá una regata por handicap, para todo yate inscripto en club reconocido.

Al vencedor se le otorgará una medalla de oro, y de plata al segundo. Derecho de inscripción, 10 pesos.

Las solicitudes para los yates del club é inscripciones deberán hacerse antes del martes 14 de Febrero, á las 9 p. m.

Marzo 1o. Premio Intendencia de Maldonado, por handicap. Para todo yate inscripto en club reconocido.

Primer premio, un objeto de arte; segundo, medalla de plata. Derecho de inscripción, 10 pesos.

Este premio consistente en un objeto de arte fué donado por el intendente de la ciudad de Maldonado R. O. del Uruguay, para ser disputado en una regata por handicap á correrse en la bahía de Maldonado.

TIGRE SAILING CLUB

Se realizaron en la tarde de ayer las regatas para embarcaciones á vela organizadas por el Tigre Sailing Club, en el triángulo oficial frente á San Isidro, con punto terminal en las proximidades del canal de San Fernando.

Las regatas resultaron muy interesantes por sus alternativas, causando la mejor impresión en los espectadores que premiaron á los hábiles timoneles con aplausos.

Los resultados generales de las pruebas realizadas fueron los siguientes:

Primera serie. Regata Seamanship. Salida á la 1.30 de la tarde. Primero "Omega", timoneado por W. von Rontzell en dos horas, dos minutos treinta segundos; segundo, "Sandfly", timoneado por N. Mayol Woodgate en dos horas, dos minutos, cuarenta y cinco segundos; tercero, "Ysolde", timoneado por L. E. Koch, en dos horas, dos minutos, quince segundos; cuarto "Sapphire", timoneado por T. A. Owen, en dos horas, cuarenta minutos cuarenta y cinco segundos; quinto, "Elena", timoneado por A. L. Chantrill, en dos horas, cuatro minutos, cuarenta y seis segundos; sexto, "Beryl", timoneado por G. L. S. Wood, en dos horas, seis minutos, cincuenta y cinco segundos; séptimo "Topaz", timoneado por D. M. F. Riach, en dos horas, nueve minutos veinte segundos; octavo, "Jasper", timoneado por G. Riedel, en dos horas, diez minutos, treinta segundos.

Tercera serie. Primero, "Coca", timoneado por N. H. Nimmo, en una hora, treinta y dos minutos, veinticinco segundos; segundo "Cata", timoneado por P. B. Chambers, en una hora, 32 minutos treinta y cinco segundos; tercero, "Rita", timoneado por A. L. Wallace, en una hora treinta y tres minutos dos segundos; cuarto, "Beba", timoneado por D. H. Nye, en una hora treinta y cuatro minutos veinte segundos; quinto "Nena", timoneado por R. Moore, en una hora treinta y siete minutos cincuenta y cinco segundos; sexto, "Cora", timoneado por E. D. Yrurtman, en una hora cuarenta minutos diez segundos; séptimo, "Sara", timoneado por A. C. Richings, en una hora 44 minutos diez segundos.

El yate "Surí", timoneado por el señor H. S. Chinchen, abandonó la regata.

Actuaron como oficiales del día los señores W. G. Mackern y G. Weryand.

TIRO A LA PALOMA

CLUB INTERNACIONAL DE CAZADORES

En el stand de este club, en Vicente López, se efectuó ayer el anunciado concurso de tiro á la paloma, con el siguiente resultado:

Primer doblete: 1o. J. Dufour; 2o. Serafín Jiménez.

Segundo doblete, 1o. A. Bonomi; 2o. E. Schollenschlager.

Las diferentes pollas disputadas fueron ganadas por los señores: V. Canvin, por tres veces, M. Pisano, J. Badano, por dos veces, A. Rebourgeon, A. Albertolli y R. Frezza.

CICLISMO

CLUB CICLISTA EL PEDAL ARGENTINO

Los socios de este club se reunirán mañana á las 8.30 p. m. en asamblea general, en su local ... [illegible]

PUERTOS, ADUANAS É IMPUESTOS

INTRODUCCION DE PESCADO FRESCO

En el mes de Enero

Por el puerto de la capital se desembarcaron durante el mes de Enero próximo pasado, las siguientes especies y cantidades de pescado fresco, procedente de aguas argentinas:

Pescadilla, 243.201 kilos; corvina, kilos 195.102; merluza, 142.705 kilos; pargos, 2.310 kilos; lenguados, 36.810 kilos; pámpanos, 745 kilos; pejerrey, 850 kilos; rayas, 345 kilos; palometas, 13.213 kilos; lisas, 1.110 kilos; pescadillas del rey, 1.126 kilos; anchoas 130 kilos; corvina negra, 170 kilos; sargos, 320 kilos; sábalos, 9.200 kilos; lisas 1.300 kilos; meros, 31.48 kilos. Total: 709.022 kilos.

Procedente de aguas extranjeras se recibieron en el mismo mes, las siguientes especies y cantidades:

De Southampton: langostas, 150 kilos; salmones, 296 kilos; turbots, 45 kilos; lenguados, 15 kilos; arenques, 190 kilos. Total, 690 kilos.

De Vigo: soles, 15 kilos; berberechos, 175 kilos; langostas, 280 kilos; pulpos, 327 kilos; pescados surtidos, 250 kilos. Total, 983 kilos.

De Montevideo: corvina, 14.840 kilos.

Total general del pescado fresco recibido del extranjero, 16.613 kilos.

CENTROS SOCIALES

LAS ULTIMAS FIESTAS

Funciones, bailes y paseos

ENTUSIASMO Y CONCURRENCIA

NUEVOS PREPARATIVOS

Fué muy numerosa, en general, la concurrencia que se congregó anteanoche en los salones de bailes y que participó de los atrayentes programas que se prepararon al efecto.

El entusiasmo, por otra parte, contribuyó al mejor éxito de las reuniones.

—Una fiesta brillante, desde todo punto de vista, fué la que en honor de la pareja Eugenia y Carmen Galindo, las aplaudidas "niñas cordobesas", efectuó la sociedad Submarino Peral Primitivo, en el salón de la Mariano Moreno.

Ante una sala desbordante de concurrencia se representaron las obras "Marinos en tierra", "La mala sombra", y "Las gafas negras", en cuyo desempeño se distinguieron sus intérpretes.

Las beneficiadas tomaron parte en estas obras y en otros números de canto y bailes, que fueron muy aplaudidos por el numeroso auditorio.

La fiesta terminó con un animado baile familiar que se prolongó hasta las primeras horas del día.

—A una lucida reunión de familias dió lugar el concierto y baile de gala que, en conmemoración del 11o. aniversario de su fundación, efectuó el centro Caras y Caretas, en los salones de la Unione e Benevolenza.

El programa, que resultó interesante é hizo pasar un momento muy divertido, lo constituyeron los siguientes números:

La comedia "Vida estudiantil", el diálogo "Cómo se vive", por los señores Enrique Pellegrini é Inocencio Scaglia, el monólogo cómico "Penguin" recitado por el niño Yorio, "Marina" cantada por el barítono señor P. Barbieri dúo, por los niños Barbieri, números cómicos, por los malabaristas cómicos hermanos Tow-Loy, diversos números de canzonetas por el couplétista cómico señor Daduccio, y los estilos criollos "Ilusión", "Mi prenda" y "La gracia argentina", por la señorita Margarita Gutiérrez.

Terminado el espectáculo, los acordes de una buena orquesta invitaron á las familias á la danza, que estuvo animada durante toda la noche.

—Con buen éxito y ante numerosas parejas se desarrolló el baile extraordinario que, en honor de LA PRENSA, dirigió el centro Defensores de Galicia, en el salón del Orfeón Español.

—Muy concurrida se vió la gala de la Lago di Como, con motivo de la función y el baile de gala que llevó á cabo el centro Jóvenes Amantes del Arte.

El programa de la noche lo constituyó la representación del drama en tres actos "El secreto de la virgen", que fué interpretado con acierto por los aficionados del cuadro social.

La velada terminó con un baile familiar.

—Brillante estuvo la velada familiar que el centro Aragonés ofreció á sus asociados, en el local del Centro Republicano Español, donde se representaron el cuento baturro "La trovada" y el juguete cómico "Salvarse en una tabla", que divirtieron mucho á la concurrencia.

Una vez terminada la representación se organizó un animado baile familiar, que fué amenizado por la rondalla que dirige el maestro Rodas.

—Bajo buenos auspicios y ante un buen conjunto de familias, se llevó á cabo la tertulia familiar que el Club Social Argentino ofreció á sus relaciones, en la sala de la Nazionale Italiana, donde se bailó animadamente.

—Interesante resultó la función y el baile inaugural que el círculo Autodidaxia llevó á cabo en la Colonia Italiana, donde se representaron "las obras "Juventud", "Por ir á un baile" y "Qué calor con tanto viento", y otros números de concierto, que fueron muy aplaudidos.

—Buen éxito alcanzó la función seguida de baile que organizó la asociación Discípulos de Florencio Sánchez, en el Club Germania, donde se desarrolló un interesante programa teatral.

—Tuvo buena acogida la función de beneficencia que, á favor de las familias de las víctimas de la explosión de Caseros, organizaron varias sociedades de la localidad, con el concurso del cuadro filodramático Los Unidos, que puso en escena las obras "Hijo por hijo", "El número fatal", "Una limosna, por Dios!" y el monólogo "La herencia del alcohol".

—Merecen citarse igualmente las fiestas que realizaron los centros: Sobre las Ruinas, en la Tipográfica Bonaerense; Jacinto Benavente, en el teatro Roma; Palmas y Laureles, en el Centro Popular de Palermo; Arte Nacional, en el Orfeón Gallego Primitivo; Adolfo H. Fuentes, en el salón Il Bel Paese; Arte Nacional, en la XX Settembre; Arte y Honor, en el salón Vorwärts, y Juventud Unida de Santos Lugares, en el salón Coliseo.

LAS FIESTAS DE AYER

Favorecidas por numerosa concurrencia se vieron las "matinées", paseos campestres y funciones que para ayer organizaron diversos centros sociales.

—Lucida resultó la "matinée" extraordinaria que ofreció ayer á sus numerosas relaciones, en la Unione e Benevolenza, la sociedad La Rusticana.

La fiesta se desarrolló alegremente, amenizada por los acordes de una buena orquesta que ejecutó un novedoso repertorio danzante.

—Ante numerosa concurrencia se desarrolló la "matinée" extraordinaria que organizó el Orfeón Argentino del Sur, en los salones del Operai Italiani, lo que dió motivo á una interesante reunión.

—Buen éxito alcanzó la fiesta artística que el cuadro Antonio Vico efectuó ayer por la tarde, en el salón de la Giuseppe Garibaldi, en conmemoración del primer aniversario de su fundación y en honor de la dirección artística, formada por los jóvenes Antonio Vico y Oscar Bardo.

El programa de la fiesta lo constituyeron las obras "Tierra baja" y "Las dos joyas de la casa".

—Un buen número de parejas congregó el cuadro Va y Viene, con motivo de la "matinée" que ofreció á sus relaciones, en el salón de la Colonia Italiana, donde se bailó animadamente.

—Con mucha animación se bailó durante toda la tarde, en la fiesta que ofrecieron los centros ¿Qué te parece? y Marconi, en el salón Villa Crespo, donde se congregaron muchas parejas, tanto en la tarde como en la noche.

—Muy animado estuvo el salón de la Tipográfica Bonaerense, con motivo de la "matinée" de gala que, en honor del señor Leopoldo Villafañe, dió la sociedad Los Alegres de la Noche.

—Interesante estuvo la "matinée" de gala que, en honor de la sociedad Submarino Peral Primitivo, llevó á cabo el centro Los Amigos Luis XV, en el Orfeón Gallego Primitivo, donde se pasó un rato muy animado.

—Obtuvieron buen éxito las "matinées" que celebraron los centros 3 de Junio y Porvenir del Plata, en el salón Il Bel Paese y Operai Italiani, de Villa Urquiza, respectivamente.

—A una lucida reunión dió lugar la fiesta mensual que el Primo Circolo Mandolinistico Italiano ofreció anoche á las familias de sus socios, en el amplio salón de la Giuseppe Garibaldi, que se vió lleno de familias.

El cuerpo filodramático social representó, con el acierto característico, las obras "Fuoco al convento", "Il complotto", é "Il casino di campagna", que fueron muy aplaudidas por el auditorio.

Fué igualmente muy aplaudido el barítono señor Filippini, quien después del primer acto ... [illegible]

...de Francisco y el ... [illegible] Rosario.

—Mucha concurrencia acudió á la fiesta campestre (romería), que, á beneficio de los locales para las escuelas próximas á construirse en el ayuntamiento de Silleda, efectuó la sociedad Hijos de Silleda, en la quinta de Martínez, del Caballito, donde funcionaron todo el día toda clase de diversiones.

—Mucho entusiasmo reinó durante la "matinée" extraordinaria que llevó á cabo ayer el centro Unión Farristas del Norte, en la Colonia Italiana.

—Fué interesante el paseo campestre y pic-nic familiar que realizó en Olivos la sociedad Juventud Recreativa del Norte.

Las familias que asistieron tuvieron ocasión de pasar una tarde muy animada con motivo de las diversiones que al efecto se prepararon.

CASA CATALA.—Esta agrupación de arte escénico invitó á las familias de sus numerosos asociados á la función extraordinaria seguida de baile familiar que se efectuará el 18 del corriente, en el local de la asociación Mariano Moreno.

Para esta fiesta se prepara un programa teatral compuesto del monólogo "Vora Vaygua", el drama inédito en dos actos, premiado en los juegos florales titulado "Fortuño" y la comedia "El llit dels capitá".

Después de la representación, tendrá lugar un baile familiar.

LA FUERZA DE PENSAR.—Organiza para el 18 del corriente, una interesante función y baile que, en honor del director artístico, señor Fernando Cerliani, se efectuará en el local de la Giuseppe Garibaldi.

CENTRO ESPAÑOL DE BUENOS AIRES.—Prepara á sus relaciones una "matinée" de gala extraordinaria que se llevará á cabo el domingo próximo en los salones del Orfeón Gallego Primitivo.

TOME Y TRAIGA.—Renovó su comisión directiva en la siguiente forma:

Presidente, Jorge E. Boricher; vicepresidente, José A. Staffolini; vicepresidente, 2o., Raúl Urquiza; secretario, Rosendo Ramos; prosecretario, Benito Cappato; tesorero, Vicente Blasio; protesorero, Benjamín Galiano; 14 vocales y 3 revisores de cuentas.

CENTRO REZAGOS DE LA PAMPA.—Sumamente interesante resultó el "pic-nic" realizado por este centro para conmemorar su 13o. aniversario. La fiesta se realizó en los bajos de Belgrano. Se llenaron lucidamente los variados números del programa, á lo cual cooperó con entusiasmo la numerosa concurrencia.

CULTO CATOLICO

SEPELIO DE LOS RESTOS DEL PADRE DURAN

Peregrinación al Santuario de Nuestra Señora de Luján—Apostolado de la Oración

Ayer fueron inhumados en el cementerio del Oeste, los restos del padre Pascual Durán, vicerector del seminario conciliar de Villa Devoto, ceremonia que dió lugar á una elocuente manifestación de duelo, á la que asistió un considerable número de sacerdotes, muchos de ellos ex alumnos del extinto.

Por disposición del arzobispo doctor Espinosa, á las 4 de la tarde, hora en que se verificó el acto del sepelio, en todos los templos de la capital doblaron las campanas, en homenaje á la memoria del difunto.

—Con bastante actividad continúan haciéndose, bajo la dirección de los padres lazaristas, los trabajos de propaganda para llevar á cabo el 25 de Marzo próximo, una peregrinación á pie, de hombres, al santuario de Nuestra Señora de Luján.

El padre Anatolio Dufeux presidirá la romería, y el presbítero Gustavo Franceschi ha sido encargado de los cultos que procederán á la misma.

Auspicia la peregrinación, una comisión formada por las señoras Mercedes P. de Arana, Juana I. de Loguiza y Lucila S. de Ramoulin.

—Apostolado de la Oración—Febrero 13—Santa Catalina, virgen. Amor á la castidad. Por los impíos.

Cuarenta horas—Iglesia de San Agustín (Las Heras, 840).

INFORMACIONES UTILES

CALENDARIO

Calendario gregoriano.—Febrero 13. —Festividad católica.—Santa Catalina.

Id ortodoxo—31 de Enero.—Ciriaco.

Id israelita—15 de Shebat.

Id mahometano—14 de Safar.

AGRONOMICAS

Para destruir el pulgón que ataca á los perales, se aconseja, tratándose de pocos ejemplares enfermos, usar una lamparilla con tubo de gas, á la manera de la que utilizan los gasistas. Se pasa la llama por la porción atacada, que se consume muy fácilmente, debido á la formación de un tejido esponjoso con matiz azul y de relieve.

Se usan otros procedimientos cuando se trata de muchos árboles atacados, haciendo zanjas de poca profundidad y distanciadas de las raíces, esparciendo en ellas alquitrán, petróleo ú otras sustancias similares.

Esta plaga se propaga en corto tiempo, y debe combatirse en seguida de notar su aparición.

VARIAS

La cosecha de trigo en Italia alcanzó á 4.800.000 toneladas, en 1910; en ese mismo año, la de la República Argentina ascendió á 4.250.000 toneladas.

FECHAS HISTORICAS

13 de Febrero

1813—Bandera argentina—El 13 de Febrero, el general Belgrano vuelve á enarbolar la bandera argentina en el río Pasaje, en oportunidad en que todo el ejército prestó juramento de obediencia á la asamblea soberana constituyente, cuya ceremonia la hizo celebrar Belgrano, al pie del futuro pabellón argentino.

1814—Ciudadela de Tucumán—El general San Martín da cuenta al director del Estado de haber dispuesto la construcción de un campo atrincherado en las inmediaciones de la ciudad de Tucumán.

Este campo se llamó después Ciudadela de Tucumán, célebre por la batalla que allí libraron el 4 de Noviembre de 1831 La Madrid y Quiroga.

1827—Combate de Bacacay — El coronel don Juan Lavalle, á la cabeza del regimiento cuarto de coraceros y de los colorados de Las Conchas, derrota en Bacacay á una columna brasileña, de 1.200 hombres, á las órdenes del general Bentos Manuel.

1837—Interrupción de relaciones—El gobierno argentino, á consecuencia de la actitud hostil asumida por el general Santa Cruz, cierra toda comunicación entre los habitantes de esta República y los del Perú y Bolivia.

Esta disposición cesa por un decreto de fecha 23 de Marzo de 1839.

1846—Muerte de Suárez—En la ciudad de Montevideo deja de existir, el coronel don Isidro Suárez, guerrero de la independencia.

Suárez había nacido en Buenos Aires en 1801, y en 1814 sentó plaza de cadete en el famoso regimiento de granaderos á caballo.

Había hecho todas las campañas por la libertad del continente y se halló en Ituzaingó.

Había merecido cinco medallas de oro, tres de plata, cinco escudos y siete cordones.

BOLETIN DEL DIA

Servicio general de correspondencia

Se despachará correspondencia:

Hoy, á las 10 a. m. para Brasil y Europa, en el "Cádiz" (con alcance hasta las 3 p. m.); el 15, á las 8 a. m., para Brasil y Europa, en el "Cap Ortegal"; y el 17, á las 8 a. m., para Brasil y Europa, en el "Aragón" (con alcance hasta las 3 p. m.)

Se recibirá correspondencia:

Hoy de Europa, en el "Mendoza"; el 15, de Europa, en el "Koenig Wilhelm II"; el 16, de Europa, en el "Re di Udine", y el 18, de Europa, en el "Cordillere".

Penitenciaría Nacional

Juan José Ruiz, quien desempeñó durante seis años el empleo de guardián en la Penitenciaría Nacional, nos denuncia haberse visto obligado á renunciarlo por recargo de tareas que se le imponían, como también el director interino del establecimiento le ha negado el certificado de años de servicio y de buena conducta á que se considera con derecho el denunciante.

Damos traslado de esta queja á ... [illegible]

BOLSA, BANCA Y NEGOCIOS

RESUMEN DE LA SEMANA

Todos los negocios han sufrido reducción, motivada por los temores de complicaciones en los meses de invierno, en que se experimentarán las consecuencias de los daños causados por la falta de lluvias en las dos principales industrias del país.

Como consecuencia, la situación actual es de expectativa, por lo cual el movimiento se limita á lo estrictamente indispensable.

La exportación de trigo, maíz, lino y avena, en la semana, fué de 96.381 toneladas, contra 97.000 en la anterior. El aumento de 3.231 toneladas en la época de mayor actividad, prueba, precisamente, cuán grandes han sido los perjuicios soportados en la agricultura nacional. La mencionada exportación ha sido de 61.000 toneladas de trigo, 3.341 de maíz, 13.000 de lino, y 22.000 de avena. De lana se cargaron en la semana 10.775 fardos, contra 5.126 en la otra, de cuya comparación resulta un pequeño aumento de 1.649 fardos, como resultado de la necesaria limitación que se hace de la existencia en los depósitos.

La poca importancia que tiene la exportación á causa de la reducida oferta de letras comerciales, lo que produce indecisión en el mercado, pues hasta el anuncio de presentarse un tomador para declararse alguna flojedad en las cotizaciones de plaza. Los últimos negocios con letras á 90 días se hicieron á 48 13/32 sobre Londres, y á 5.08 sobre París. El Banco de la Nación giró á 90 días, á 48 3/8 sobre Londres y á 5.05 1/2 sobre París.

Las necesidades de moneda son siempre importantes, por lo cual es constante la demanda en los descuentos, manteniéndose firme la tasa bancaria. Esta no ha tenido variación: es de 7 o/o al año en los pagarés de comercio y de 7 á 8 o/o en las letras de particulares.

La Caja de Conversión reunió en la semana $ 968.080,67 en oro, por cuya razón la existencia el sábado era de $ 187.269.327,74.

Buen número de vapores salen en lastre por la falta de carga y ser muy ventajoso regresar á Inglaterra, á cargar carbón, cuyos fletes son tan elevados que permiten la vuelta sin carga. Por disponibles se pagó de Buenos Aires, La Plata, y San Lorenzo, órdenes, 9 chelines, y para cargar en Marzo 9 1/2.

En Bahía Blanca hay algo más de interés, y por consecuencia, mayor demanda de fletos. Se paga por buque disponible 10 chelines, y para Marzo 10 1/2.

La Bolsa tuvo buen movimiento durante la semana, especialmente en cédula argentina, comprada por órdenes del exterior. Los precios de todos los valores cotizados se mantienen sostenidos. Sólo hubo baja en varias acciones de Banco por el dividendo pagado. Las diferencias fueron, la cédula argentina subió 70 centavos, y la serie G bajó 10 centavos; el 5 o/o argentino subió 20 centavos; los bonos municipales de pavimentación subieron 50 centavos; la conversión de cédulas provinciales bajó 60 centavos; las acciones del Banco Francés bajaron 7 puntos, la de la Compañía Sansinena bajaron 2 puntos; las de Catalinas subieron un punto; las del Banco Español bajaron 8 puntos; las del Banco Italiano bajaron 4 puntos; las del Banco de la provincia subieron 2 puntos; las de la Compañía Sud-Americana de billetes de Banco bajaron un punto; las de La Edificadora subieron 3 puntos; las de los Quebrachales Fusionados bajaron 50 centavos; las de la Sociedad Argentina de Edificación subieron 5 puntos; las del puerto de S. Nicolás bajaron 2 puntos; los cetificados de 10 o/o del Banco Español bajaron 5 puntos, y los de 10 o/o de la Sociedad Argentina de Edificación, series 26 á 30, subieron 7 puntos.

SEMANA AGRICOLA GANADERA

RESUMEN GENERAL

Mercados de lanas: sus precios corrientes en la plaza—Cotizaciones en Europa—Consideraciones generales sobre la situación lanera—Mercado de cueros y otros productos ganaderos—Cotizaciones de la producción de los saladeros—Mercados de cereales—Precios del trigo, maíz, lino, y avena—Estado de la plaza para los productos de la agricultura—Mercado de haciendas para consumo y frigoríficos—Industria molinera.

En nuestra reseña anterior sobre el mercado de lanas dijimos que, á causa de haberse recibido de Europa malas noticias, el mercado cerraba flojo y encalmado, y convenía mismo tendencia, ó sea con limitada demanda, abrió el lunes próximo pasado.

Las malas noticias á que aludimos, se relacionaban con la clausura de los remates de Londres, las cuales hicieron declinar los precios del peinado y lavado en Amberes y Roubaix.

Afortunadamente, ese estado no fué duradero, pues muy pronto reaccionó el mercado en Europa, y como consecuencia el nuestro.

Con este motivo, á partir del miércoles, la plaza volvió á recuperar la animación de los primeros días de la semana pasada, efectuándose importantes ventas, y afirmándose los precios.

Hoy hay demanda en general por todo lo que merezca la calificación de bueno á especial, cualquiera que sea la calidad y procedencia, así que todo lo que entra y reuna esas condiciones es de venta fácil.

Lo que se solicita es, en primer término, la cruza Lincoln mediana, pues es la que mayor número de compradores encuentra.

Síguelo luego la cruza Lincoln gruesa, siempre que no sea Lincoln definida (finura 5a.), pues ésta ya no tiene tanta aceptación, y por lo mismo su venta es más laboriosa.

En último término colocamos la cruza Lincoln fina y mestiza fina (Rambouillet), que son las clases que tienen menor número de compradores.

Las regulares é inferiores y defectuosas de toda la calidad y procedencia, si bien no las solicitan, encuentran, dentro de sus respectivos precios, mayor número de interesados que en los primeros días de esta semana.

El mercado cierra tal como lo dejamos reseñado.

Lana de borregas.—También se operó con mayor demanda para esta clase de lana.

Todo lo que sea bueno á especial es de venta fácil con precios firmes.

Las que contengan semillas ú otros defectos, cualesquiera que sea su calidad, son de colocación laboriosa.

Las mestizas finas (Rambouillet), sólo aceptando precios que se reputan bajos es posible realizarlas.

Lana de Entre Ríos y Corrientes—Como la reacción fué general, también las lanas de estas procedencias participaron de ella y con ese motivo, las ventas realizadas en esta semana, fueron de importancia.

Para todo hay hoy interés, pero lo que más se solicita con los lotes definidos por bien definidos y sin defectos, los cuales véndense con facilidad y precios firmes.

Las defectuosas, como asimismo esas partidas de lanas mezcladas, son hoy, de colocación difícil, pues poco interés despiertan.

Los últimos telegramas recibidos de Europa resumen así la situación lanera en Amberes:

Durante la semana transcurrida el ambiente ha ido despejándose, pues todas las operaciones de los diferentes tipos de lanas tienden suavemente al alza y no es de creer en la flojedad por algún tiempo, á menos que no se produzcan acontecimientos que vengan á paralizar bruscamente la demanda.

A esto se agregan las buenas informaciones relacionadas con los centros industriales en donde el movimiento es normal y la prosperidad evidente.

En los mercados europeos las lanas argentinas se cotizaron á los siguientes precios durante la semana:

Amberes: lana tipo B; para Marzo, 5.67 1/2 francos; para Junio, 5.85 francos por kilogramo.

Roubaix: lana tipo único; para Marzo, 5.80 francos; para Junio, 5.50 francos por kilogramo.

Havre: lana merina, sucia, para Marzo, 1.59 francos; para Junio, 1.70 francos por kilogramo.

MOVIMIENTO DE LANA EN EL MERCADO CENTRAL DE FRUTOS

	1911 kilos	1910 kilos
Entrada total,	66.857.697	71.322.898
Salida. . . .	56.358.070	65.480.751
Existencia . .	10.499.627	5.841.647

PIELES Y CUEROS

Pieles lanares de campo.—El mercado para este producto no ha experimentado cambio alguno, estando poco más ó menos igual á la anterior.

Las entradas fueron de regular importancia, pero como la demanda ha sido activa, no quedan mayores existencias.

Hoy hay interés para todo en general, pero lo más solicitado que está son los lotes compuestos de pieles con lana cruza Lincoln, fina y mediana.

Partidas procedentes de la zona Sud de la provincia de Buenos Aires, con dos, tres y cuatro veces más consumo defectuoso, mortecino, piel colorada que consumo bueno, se pagaron hasta $ 0.78.

Pieles lanares peladas.—Son cada día más abundantes las entradas que hay de esta clase, y como la demanda es activa, todo se vende fácil con precios firmes.

Lotes excepcionales, con poco porcentaje de "mortecino", se pagaron hasta 0.50.

Pieles de cabritos.—Debido á que las entradas son muy reducidas, la venta de este producto no ofrece mayores dificultades, colocándose á los mismos precios de semanas pasadas.

Pieles lanares de Entre Ríos.—Con muy escasos arribos de esta procedencia ha trascurrido la semana, sin que la plaza haya experimentado cambio alguno.

Cueros vacunos.—Las entradas de este producto durante la semana han sido de verdadera importancia, al extremo que hubo día en que se descargaron más de 11.000 cueros.

No obstante esto, el mercado no ha experimentado cambio alguno, pues los precios que hoy se pagan son los mismos de la semana pasada.

Hoy hay interés por todo, pero lo que más se busca son los lotes de matadero y consumo de campo, de peso uniforme, bien secos, de estaqueo y descarne perfecto, pagándose los superiores hasta $ 11.

Lotes que reunían esas condiciones y con 10, 12, 15 y 20 o/o de pesados se pagaron hasta $ 11.30, y una partida con 40 o/o se colocó á $ 11.50.

Por partidas compuestas puramente de mortecino no hay en esos momentos tanto interés como por las de matadero y consumo de campo.

Por cordobeses y patagones hay siempre demanda, pero las entradas son reducidas.

En correntinos y entrerrianos se operó muy poco á causa de que de estas procedencias los arribos fueron muy escasos.

Cueros de becerros y nonatos—No hay cambio alguno que señalar, pues lo que entra véndese fácil á los precios anotados.

Cueros de potros—En este producto tenemos que anunciar una pequeña baja de 10 centavos, pues por lotes "superiores" sólo se paga $ 4.70.

PRODUCTOS DE SALADEROS, MATADEROS Y CARNES CONSERVADAS

Los productos que detallamos á continuación se cotizan á oro sellado y sus precios medios durante la semana fueron como sigue:

Cueros salados, de saladero, novillos, á bordo derechos pagos, 100 kilos de $ 33.50 á 34; id id id vacas id id id 30.50 á 31; cueros salados id id potros id id uno 2.4 á 2.50 cueros salados, de matadero, novillos 100 kilos 35 á 35.50; id id id vacas id 28.50 á 29.50; cueros secos, de matadero, novillos 10 kilos 4.50 á 5; id id id vacas id 4.50 á 5; cueros de potros salados, Entre Ríos uno 1.70 á 2.10; id id id Corrientes id 1.50 á 2.10; sebo de saladero, estilo de embarco á bordo derechos pagos 100 kilos 15.50 á 15.75; id id id id de matadero id 15 á 15.25; huesos de grasería, buenos 1.000 kilos 40 á 50; id id de fábrica id 8 á 10; cenizas de huesos id 7 á 12; tasajo, para el Brasil 100 kilos 11.75 á 12.25; cerda de potro, según clase y condición 10 kilos 5 á 5.50; id id vaca id id id 4.50 á 5; aceite de potro, en pipas id 1 á 1.30; id id id en bordalesas id 0.90 á 1.10; aceite de patas id 1.65 á 1.80 id id en bordalesas id 1.50 á 1.70; garras de ojal (enfardeladas) 100 kilos 2.40; vergas de vacuno id 5.50 á 6; nervios de vacuno id 4.50 á 5; lenguas una 0.12 á 0.15; astas de novillos millar 50 á 135; id id vaca id 20 á 40.

COTIZACIONES DE DIVERSOS PRODUCTOS

Pieles de nutrias—De las islas: Forma bola, producto especial, 1 kilo de $ 7 á 8; superiores id 5.20 á 5.50; buenas id 4.80 á 4.80; regulares id 3.30 á 3.70; inferiores id 2.50 á 2.80.

Cueros potros—A recibir, uno de pesos 3.90 á 4; al barrer, según clase y condición id 3.90 á 3.40.

Potrancas y potros de desecho, uno de $ 1.95 á 2; potrillos id 0.20 á 0.25.

Astas—Campo, novillos, millar, de pesos 50 á 100; id vacas id 40 á 70.

Huesos de campo—Blancos limpios, 1.000 kilos de $ 18 á 20; inferiores id 8 á 10.

CUEROS Y PIELES DE LA CAZA

He aquí las cotizaciones más corrientes para los productos de la caza:

Cueros de lobos, uno de $ 5.50 á 7; id id carpinchos id 2 á 2.40; id id venados docena, 2 á 3; id id ciervos 1 kilo, 1 á 1.30; id id cóndor blancos uno, 12 á 13; id id pardos id 6 á 7; pieles de zorros una, 0.70 á 1.40; id zorrinos id 0.20 á 0.50; id id cabras 10 kilos 10 á 14; id id cabritos, docena, 3.50 á 4; id id gato montés, una, 0.40 á 0.50; id id ciervos id 0.30 á 0.50; id id macá, docena, 3 á 3.50.

CERDAS

De potro—Superior, 10 kilos de pesos 14 á 14.50; buena id id 12.90 á 13.60; regular id id 11.40 á 12.10; inferior id id 10.50 á 11.

De vaca—Sin maslo, superior, 10 kilos de $ 10.80 á 11; id id buena id 10.20 á 10.50; id id regular id 9.50 á 9.80; id id inferior id 8 á 9.20; con maslo id 4.50 á 6.50.

INDUSTRIA HARINERA

La producción de los molinos se cotizó durante la semana, á precios firmes.

He aquí sus cotizaciones:

Harina 00, según molino, (10 k.), de 1.45 á 1.48; id 0, id id id, de 1.30 á 1.41; id especial, id id de 1.10 á 1.13; id segunda, id, de 0.75 á 0.82.

Rebacillo (100 k.), de $ 4.70 á 5.30.

Afrecho, (100 k.), de $ 4.00 á 4.10.

Afrechillo, (100 k.), de $ 4.50 á 4.80.

MERCADO ONCE DE SEPTIEMBRE

Entraron en este mercado durante la semana, los siguientes productos:

Trigo, 16.977.400 k; lino, 2.767.400; maíz, 1.703.710; nabo, 60.000; avena, 5.323.415; cebada, 366.700; alpiste, 6.000; harina, 491.630; alfalfa, 2.421; rebacillo, 2.000 kilos; pasto, 41.075 fardos.

MERCADOS DE CEREALES—EXPORTACION

Trigos.—La tendencia sostenida que presentaban los mercados consumidores de Europa, al cerrar nuestra crónica anterior, fué de muy corta duración.

Satisfechas las necesidades del consumo y como la oferta en venta no disminuyera, volvieron á declinar las cotizaciones.

Nuevamente parece contenida la baja y desde el jueves se nota cierta firmeza.

Los mercados norteamericanos siguen en sus evoluciones á los de Europa, y también como éstos cerraron el jueves con alguna firmeza y con pequeña alza en los precios, comparados á los de los días anteriores.

Nuestro mercado sigue sin cambio de importancia: las diferencias de precio se han concretado de 10 á 15 centavos, no declinando ningún día el interés por comprar. Los negocios se efectúan con alguna dificultad, pues los productores y acopiadores venden sólo cantidades limitadas.

La exportación en la semana tampoco fué importante. La falta de vagones en algunas líneas, principalmente aquella en que hay mayor producción, es una causa de ello.

El consumo interno y la exportación al Brasil, para los trigos barletta, en vista de que Europa no les hace mayor competencia, también han declinado sus ofertas.

Avena.—Los negocios para Europa, favorecidos por pequeña alza que allí se ha operado, fueron posibles, habiendo á su vez los tenedores declinado de sus pretensiones. Base, 47 kilos, condición de exportación, se ha pagado en Ingeniero Brian entre $ 4.75 á 4.80.

Avena blanca, de 50 kilos hectolitro, se solicita con empeño, para exportación y consumo, pagando entre $ 5.20 á 5.50.

Semilla de lino.—En la semana trascurrida el mercado á término ha presentado una tendencia mucho más firme, siendo los precios de ajuste fijados el jueves, los siguientes: Febrero, pesos 20.35; Marzo, $ 20.70; Abril, $ 20.90; Mayo, $ 21.10, en dársena, con base, 4 o/o.

Muy poca diferencia acusan estos precios, á los que se ofrecen directamente por los exportadores, y en algunos momentos ha llegado á pagarse más por la mercadería efectiva que para especulación.

Maíz amarillo desgranado.—Sigue la especulación operando en el mercado á término en mercadería de la futura cosecha, siendo, con muy poca diferencia, los mismos precios los que rigen, en la semana actual. Para Mayo, $ 6.80, y para Junio y Julio, $ 6.70.

De la cosecha actual y á los precios que opera el consumo, se hace imposible todo negocio para exportación.

Los embarques efectuados por nuestros puertos en la semana, del 2 al 9 de Febrero, han sido:

61.157 toneladas de trigo, 2.815 id maíz desgranado, 13.140 id semilla de lino, 23.774 id avena.

Los precios fijados en la Bolsa de Comercio el viernes, para el artículo disponible, puesto en dársena, fueron los siguientes:

Trigo barletta, (seco, sano y limpio) base 80 kilos, $ 7.80; id de paz id id 11 id, 7.80; avena, base 47 kilos, $ 4.80; semilla de lino, id 4 o/o, 20.35; maíz amarillo desgranado (nuevo), nominal.

CONSUMO

Trigos.—Debido á la entrada habida en el mercado del Once, superior en mucho á las necesidades del consumo interno, los precios han declinado para todas las clases, excepción del de semilla francés que este año es muy buscado en razón á que llega en muy limitada cantidad.

Relativamente también el barletta y tusela se solicitan, pero los cotizan 20 centavos menos que en la semana anterior.

Los rusos y húngaros: la exportación los paga entre $ 7.75 y 7.85, aquéllos de 80 á 82 kilos hectolitro, y en relación los de menor peso de 80 kilos á 5 centavos menos por kilo, siendo limpios y sanos. Los con cebadilla ó con carbón, punta negra, á esos extienden la diferencia á más del peso específico, 15 á 20 centavos.

Trigos livianos ó triguillos de la cosecha anterior, que aún quedan algunos por realizar, no hay para ellos demanda.

Trigo candeal.—La demanda está concretada al artículo superior y especial solamente.

Para los regulares é inferiores no hay interés alguno.

Maíz amarillo desgranado.—Muy reducidas ahora las entradas y por esta causa han seguido aumentando sus cotizaciones. Anotamos una alza de 40 centavos para todas las clases, alza que se acentúa aún más para los buenos á superiores.

Maíz morocho desgranado.—También muy reducida ha sido su entrada y se ha operado en sus cotizaciones una alza igual que en el amarillo, de 40 centavos.

Avena.—Al contrario del maíz, sus entradas han sido muy abundantes, y con todo, sus precios se han mantenido sin cambio de importancia, tanta es la demanda que el consumo ofrece.

Las clases generales, regulares é inferiores, se notan menos sostenidas, debido á que en ellas opera casi exclusivamente la exportación.

Cebada.—Debido al pedido para semilla, las buenas á superiores se han afirmado en sus precios, y más bien mejorado de 15 á 20 centavos sus cotizaciones.

Semilla de lino.—Lo poco que llega tiene pronta y fácil colocación para el consumo, obteniéndose precios en relación á los que se pagan para exportación, excepción de aquellos lotes mezclados con otros cereales.

Semilla de nabo.—Mucha demanda é interés á causa de que no hay entradas sino muy reducidas. Se pagó en Palermo $ 16 y 16.50 por dos lotes entrados, y en Once $ 16.80.

Semilla de alfalfa.—De la nueva cosecha han llegado pequeños lotes, buenos, las que se ofrecían en detalle á precios entre $ 10 á 10.20 en el Once. La demanda para comprar es por el momento, escasa, pero es de suponer aumente, después de las lluvias caídas.

Alpiste, centeno y otros cereales, no acusan cambio de importancia.

Pasto alfalfa.—Cierra la semana con precios firmes, no obstante haber disminuído la demanda de pastos para afuera, á causa de las últimas lluvias.

MERCADOS DE HACIENDAS

VACUNOS

Entraron en el mercado, durante la semana, 24.183 cabezas vacunas, como sigue: ovejas, 71; novillos, 8.674; vacas, 10.322; terneros, 5.672.

Se vendieron para consumo de la capital, 14.831 cabezas; para frigorífico y consumo fuera de la capital, 8.088, y para invernar, 1.130 cabezas.

Bueyes—Siempre de realización difícil; no obstante, los precios se han sostenido para los especiales de buena clase y nuevos.

Novillos — Hay más interés para los de frigorífico, porque compran tres casas, y para los de consumo también; los de poca gordura se venden á bajos precios, pero hay interés por los de buena clase para invernada.

Vacas—Esta clase de ganado en general es lo que queda más flojo, por haber continuado abundantes las entradas y no hay interesados para lo flaco.

Vaquillonas—Con precios sostenidos y solicitadas las de alta mestización y gordas, y en iguales condiciones los novillos de 3 á 4 años. Las de tamaño chico y poca gordura, son de venta siempre laboriosa y á precios bajos.

Las cotizaciones medias de los vacunos fueron como sigue:

Bueyes especiales, según clase y tamaño, de pesos 91 á 95; id gordos, id id, de 81 á 86; id carne gorda, id id, de 65 á 75; id buena carne, id id, de 54 á 59; id delgados ó invernada, id id, 45 á 49.

Novillos para frigorífico, especiales, de pesos 105 á 95; id id gordos, de 75 á 95.

Novillos mestizos especiales, de pesos 75 á 80; id id gordos, de 67 á 72; id id carne gorda, de 56 á 64; id id buena carne, de 47 á 53; id id delgados ó invernada, de 40 á 45.

Novillos criollos gordos, de pesos 57 á 60; id id carne gorda, de 48 á 53; id id buena carne, de 37 á 42; id id delgados ó invernada, de 30 á 33.

Vacas mestizas especiales, de pesos 73 á 75; id id gordas, de 63 á 68; id id carne gorda, de 52 á 58; id id buena carne, de 42 á 47; id id delgadas ó invernada, de 35 á 38.

Vacas criollas gordas, de pesos 38 á 40; id id carne gorda, de 33 á 36; id id buena carne, de 26 á 29; id id delgadas ó invernada, de 22 á 24.

Vaquillonas mestizas especiales, de pesos 53 á 55; id id gordas, de 47 á 50; id id carne gorda, de 38 á 42; id id buena carne, de 30 á 33; id id delgadas ó invernada, de 25 á 27.

Vaquillonas criollas gordas, de pesos 24 á 25; id id carne gorda, de 21 á 23; id id buena carne, de 17 á 19; id id delgadas ó invernada, de 15 á 16.

Terneros de año, especiales, de pesos 33 á 37; id id id gordos, de 27 á 32; id id carne gorda, de 18 á 23; id id delgados á buena carne, de 13 á 17.

Terneros mamones especiales, de pesos 17 á 19; id id gordos, de 13 á 16; id id carne gorda, de 7 á 10; id id delgados á buena carne, de 4 á 6.

LANARES

Durante la semana entraron en el mercado 75.985 cabezas, distribuídas como sigue:

Capones, 30.097 cabezas; ovejas, 36.071 id; borregos, 13.419 id; para invernar, 1.328 id; total, 75.985 cabezas.

Se vendieron: 52.067 para frigorífico, 25.520 para matadero y 1.398 para invernada.

Capones — Con facilidad y buenos precios se vendió todo lo que entró, obteniéndose de pesos 8.50 á 8.80 por lo especial para frigorífico, y de pesos 9.80 á 10.50 por lo muy gordo para matadero.

Ovejas—Han continuado muy solicitadas las de buen tamaño y gordura, colocándose entre pesos 8 á 9.50, y por algunos lotes excepcionales en tamaño, clase y gordura, de pesos 12.50 á 13; las de poco tamaño y gordura se venden con facilidad pero á precios bajos.

Borregos—A precios firmes se vendió todo lo entrado, habiendo interés de parte de los frigoríficos, por los gordos, obteniéndose de pesos 5.50 á 8, según gordura, y por algunos lotes excepcionales se consiguió hasta pesos 9; para los delgados también hubo mucha demanda, colocándose entre pesos 3.80 á 4.50.

He aquí las cotizaciones obtenidas por los lanares:

Capones cruza Lincoln, especiales, de pesos 10 á 10.50; 1 did id gordos, de 8.80 á 9.50; id id id regular gordura, de 7.80 á 8.30.

Capones cruza Lincoln, para invernada de pesos 4.20 á 4.70.

Ovejas cruza Lincoln, especiales, de pesos 9 á 9.50; id id id gordas, de 7.80 á 8.50; id id id regular gordura, de 6.80 á 7.30.

Ovejas cruza Lincoln, para invernada, de pesos 4 á 4.50.

Capones Rambouillet, especiales, de pesos 9 á 9.50; id id id gordos, de 7.80 á 8.50; id id id regular gordura, de 6.80 á 7.30.

Capones Rambouillet para invernada, de pesos 3.80 á 4.20.

Ovejas Rambouillet, especiales, de pesos 8 á 8.50; id id gordas, de 6.80 á 7.50; id id regular gordura, de 5.80 á pesos 6.30.

Ovejas Rambouillet para invernada, de pesos 3.50 á 4.

Borregos, según gordura, de pesos 3 á 6.

MERCADO DE PORCINOS

He aquí las cotizaciones obtenidas por los porcinos:

Cerdos mestizos especiales, 1 kilo, de pesos 0.43 á 0.45; id id gordos, id, de 0.36 á 0.40.

Cerdos criollos gordos, 1 kilo, de pesos 0.30 á 0.33; id id carne gorda, id, de 0.26 á 0.28.

Lechones según gordura, uno, de pesos 3 á 4.

VALOR DE LA PROPIEDAD

BRAVO BARROS Y Cía.

Casa Billinghurst 1695, de 8.46 metros de frente por 22.88 metros de fondo; superficie 187.50 metros cuadrados, en 30.000 pesos, que equivale á $ 160 el metro cuadrado. Compradora, señorita Irma C. Martin.

Terreno Bustamante entre Tucumán y San Luis, con una superficie de 144.88 metros cuadrados, á razón de $ 84 el metro cuadrado. Total, 12.216.37 pesos. Comprador, señor Domingo García Sobral.

Terreno Bustamante entre Tucumán y San Luis, con una superficie de 153.34 metros cuadrados, á razón de $ 84 el metro cuadrado. Total, 12.877.20 pesos. Comprador, señor Santiago Gentile.

Terreno Cerviño entre Oro y Darragueira, con una superficie de 287.30 metros cuadrados, á razón de $ 55.32 el metro cuadrado. Total: $ 16.008.21. Compradores, señores Pedro A. Nisegi y Jesús Peiró.

Terreno Cerviño entre Oro y Darragueira, con una superficie de 287.29 metros cuadrados, á razón de $ 42.66 el metro cuadrado. Total, $ 15.871.38. Compradores, señores Pedro A. Nisegi y Jesús Peiró.

Terreno en Martínez, calle Pacheco entre San Isidro y vía del ferrocarril Central Argentino, con una superficie de 5.841.60 metros cuadrados, á razón de $ 7.47 el metro cuadrado. Total, $ 43.619.65. Comprador, señor Benito Raggio.

Terrenos en Mar del Plata, en la manzana A, de la quinta 116, con frente á las calles Rawson, Tucumán y Arenales. Ocho lotes con superficies de 300 á 450 m. c., á precios que varían entre $ 30.66 y 40 el m. c. Total, pesos 105.400. Compradores, señores doctor Rómulo Cabral, Justo P. Sáenz (2 lotes), P. S. Matheu, Luis Valiente Noailles (2 lotes) y Fco. M. Pisano.

Terreno en Mar del Plata, en la manzana 180, con frente al bulevar Colón entre Córdoba y Santiago del Estero, 909 m. c. á razón de $ 50.66 el metro cuadrado. Total, $ 45.600. Comprador, doctor Rómulo Cabral.

Campo en el partido de 9 de Julio, rodeando la estación Bacacay, compuesto de una superficie de 2.000 hectáreas, á razón de $ 330 la hectárea. Total, $ 660.000. Comprador, señor Juan B. Bastarrica.

Importan estas ventas la suma de $ 943.781.99 pesos.

V. S. LOBATO Y Cía.

Propiedad calle Montevideo 959, al 91, compuesta de 7.20 metros de frente por 22.30 metros de fondo; superficie 160.56 metros cuadrados, en pesos 120.000. Promedio, $ 747.12 el metro cuadrado. Compradora, señora María Elena A. de Travi.

Terreno, calle Esteco esquina á Villanueva, compuesto de 28 metros de frente á Villanueva por 51, á Esteco y superficie de 1.325 metros cuadrados á razón de $ 46.66 el metro cuadrado. Importe $ 61.833.10. Comprador, señor Juan G. Alberdi.

Terreno con edificio antiguo, calle Suárez 1519 al 1523, compuesto de 17.32 metros de frente por 29.44 en un costado, 34.64 metros en otro y 11.25 en el contrafrente; superficie 450 metros cuadrados, á razón de $ 105.33 el metro cuadrado. Importe $ 47.400. Compradores, señores Zaldívar, Treglia y Cía.

Estas ventas, agregadas á las realizadas y publicadas por nosotros en la corriente semana, dan un total de $ 322.933.10.

CORVERA Y PERALTA MARTINEZ

Boulogne sur Mer (Nueva Granada) 626, casa en terreno de 7.79 metros de frente por 42.64 metros de fondo, y superficie total de 332.16 metros cuadrados, vendida en la suma de pesos 38.700, ó sea á razón de $ 116.50 el metro cuadrado. Comprador, señor Esteban A. Moix.

Humberto I esquina Pasco, casa, frente al S. y al E. midiendo 16.75 m. de frente á Humberto I, por 21.56 metros de frente y fondo á Pasco, 12.95 metros en el lado Oeste, 13.15 metros en el del Norte, y superficie total de 266.38 metros cuadrados, vendida en la suma de $ 37.000, ó sea á razón de $ 138.95 el metro cuadrado. Comprador, señor Emilio Broggini.

Estados Unidos 1980, casa, en terreno de de 6.65 metros de frente por 13.39 metros de fondo y superficie total de 89.04 metros cuadrados, vendida en la suma de $ 15.550, ó sea á razón de $ 174.95 el metro cuadrado. Comprador, señor Tacuño Rabbat.

Terrenos en Colegiales, calle Conde esquina Palpa, en 2 lotes, con superficies de 242.01 á 170.77 metros cuadrados cada uno, vendidos desde pesos 24.40 á $ 23.60 el metro cuadrado, ó sean $ 14.160.28. Compradores, señores Genaro Maestrangelo y Nuncio Rossomando.

PUBLIO C. MASSINI Y Cía.

En la estación Villa Pueyrredón, ferrocarril Buenos Aires y Rosario, con frente á las calles Bolivia, Griveo, Ladines, Cabezón, Sud América y otras, se vendieron 48 lotes de los 49 anunciados, obteniéndose de $ 12 á $ 10 el metro cuadrado; promedio $ 11.75 el metro cuadrado, pagadero en 36 mensualidades. Superficie vendida 15.318 metros cuadrados. Importe $ 178.713.75. Compradores, señores A. Pavia, Moisés González, A. Carman, A. Zucchi, Mariano Iguacil, C. Pennes, Curt Fanning (varios lotes), R. Garrido, I. Marinelli, doctor Mariano Carranza (varios lotes), E. Prajt, A. Tiscornia, M. Quintana, R. Paco Fernández, V. Spindolam, E. Lima, Eva Vallejos, Juan S'oco, M. Gandini, G. Spiriti, Otto Rosel y Salvador Salvaggio y otros.

Casa Aráoz 1544, entre Gorriti y Honduras, edificio en terreno de 8.66 metros de frente por 21.65 de fondo, compuesto de sala, vestíbulo, escritorio, tres dormitorios y dependencias, en $ 22.100. Comprador, señor Posidio Aresca.

Dos lotes con frente á la avenida La Plata, entre Norquín y Corrales, de 8.66 metros de frente por 30.21 de fondo cada uno, ó sea 521 metros cuadrados, en conjunto, á $ 15.35 el metro cuadrado. Importe $ 8.096. Compradores, señores Estéban Penacchio y José Payot.

Casa Juncal 2961 entre Bustamante y Billinghurst, edificio compuesto de 10 habitaciones y dependencias, de terreno de 12.12 metros de frente por 67.48 en el costado SE. y 63.86 metros en el costado NE. y 11.81 en el contrafrente; total 733.85 metros cuadrados, en $ 63.500, equivale á $ 86.62 el metro cuadrado. Comprador señor Domingo G. Villanueva.

Estas ventas suman en conjunto $ 272.414.75.

RISSO-PATRON y Cía.

Han efectuado las siguientes ventas:

Propiedad Gallo 344 entre Corrientes y Valentín Gómez. Mide 15.83 por 32.22 metros. Edificio de bajos y altos, compuesto el piso bajo de sala, comedor y 3 piezas. Piso alto compuesto de 5 habitaciones. En $ 72.200, resulta el metro cuadrado á $ 138.66. Comprador, señor Enrique Dillac.

Casa Venezuela 2228 entre Pichincha y Matheu. Mide 7.73 por 53.63 metros. Edificio de sala, comedor, 3 dormitorios y demás comodidades. En pesos 39.500, equivale á $ 85.77 el metro cuadrado. Comprador, señor Manuel Fernández Rivas.

En Belgrano, Moldes 2335. Mide 19.83 por 29.90. Edificio de sala, 4 dormitorios y demás comodidades. En pesos 30.000. Comprador, señor William Cruce.

En Belgrano, Blandengues entre Olleros y Colegiales. Edificio compuesto de 3 piezas y comedor. En $ 17.000. Comprador, señor Santiago Insaurgaray.

En Belgrano, Blandengues entre Olleros y Colegiales. Edificio ocupado por stud, se compone de 5 boxes. En $ 14.500. Comprador, señor Santiago Insaurgaray.

En Belgrano, Blandengues entre Olleros y Colegiales. Edificio compuesto de 6 boxes, ocupado por un stud. En $ 16.460. Comprador, señor Juan Sirilo.

En Belgrano, Moldes entre J. Azurduy y Núñez. Mide 8.66 por 19.91 metros. En $ 19.60 el metro cuadrado. Comprador, señor doctor Manuel Cutiellos.

En Belgrano, Villanueva entre Esteco y Colegiales. Superficie 428.97 metros cuadrados. En $ 32 el metro cuadrado. Comprador, señor D'Allant.

En Villa Devoto, Nueva York entre Cosquín y Concordia. Superficie 313 metros cuadrados. En $ 16 el metro cuadrado. Comprador, señor Pellegrino Bruzzone.

Importan estas ventas la suma de $ 230.900 moneda nacional.

GUERRICO y WILLIAMS, PUBLIO C. MASSINI y Cía. y V. S. LOBATO y Cía. (Sucursal Mar del Plata)

En Mar del Plata, terreno bulevar Colón esquina Viamonte, manzana 313. Mide 14 varas á Colón por 38 á Viamonte; superficie 532 varas cuadradas, á razón de $ 60 la vara cuadrada. Importe $ 31.920. Comprador, señor Félix Deloc.

Cuatro lotes en la manzana ... de la chacra 398, con frente á las calles Gascón y Olazábal y superficies de 740 varas cuadradas la esquina, ... [illegible]

[illegible] Compradores, señores Miguel [illegible]. Vendido el lote número 6 de la manzana [illegible] de Mar del Plata, con frente á la Avenida Pedro Luro entre Entre Ríos y Corrientes, superficie 1443 varas cuadradas, en pesos 58.271.30, promedio el metro cuadrado 146.30 pesos. Comprador señor José Duncan Rosal.

BACIGALUPPI Y RUA

Casa Entre Ríos 1742, con frente también á Mompox 1737, con superficie 548 m. c. en $ 75.000, ó sea á pesos 136.86 el m. c. Comprador señor Osvaldo M. Schereyrer.

Casa Alvarez 2412 con superficie de 225 m. c. en $ 27.600, ó sea á $ 122.22 el m. c. Comprador, señor José M. Soto.

Casa Juana Azurduy 2170, con superficie de 360 m. c. en $ 18.100, ó sea á $ 50.27 el m. c. Comprador, señor Miguel J. Blanco en comisión.

Casa en Caseros, F. C. P., calle Gijón entre Espinosa y avenida San Martín, con superficie de 442 m. c. en pesos 8.200, ó sea á $ 18.50 el m. c. Comprador, señor Antonio López García.

Terreno en Flores, Bogotá entre Cuenca y Helguera, con superficie de 360 m. c. á $ 23.61 m. c. Importe pesos 8.380. Comprador, señor Rodolfo Alcaraz.

Terreno en Belgrano, Núñez entre Conde y Freyre, con superficie de 187.50 m. c. á $ 16.18 el m. c. Importe, pesos 3.018.31. Comprador, señor Guillermo Bernasconi.

Cuatro terrenos en Flores, con frente á las calles Santader, Avelino Díaz, y Pumacahua, con superficies que varían entre 300 y 450 m. c. de $ 7 á 10.50 el m. c. Importe $ 17.100. Compradores: señores Condalio y Carrara, Gandor, Condarb y Enrique Gavilán.

Terreno en Villa Devoto, Navarro entre Segurola y Marcos Paz, con superficie de 393 m. c. á $ 6.26 el m. c. Importe, $ 2.430.18. Comprador, señor José Grapo.

En Mar del Plata. La esquina bulevar Colón y Entre Ríos en 3 lotes con superficies de 243 y 283.50 m. c. de pesos 114 á $ 138 el m. c. Importe, pesos 75.850. Compradores señores: Alberto Cadelago, Salvador Rey y Emilio Vignale.

En Mar del Plata 6 terrenos en las manzanas A. de las quintas 13 y 14, con frente á las calles XX de Septiembre, Chacabuco y Ayacucho. Superficies que varían entre 150 y 330 m. c. de pesos 13.20 á $ 20 el m. c. Importe, 23.000 pesos. Compradores señores: G. Sicardini, Pablo Lanetti, Jerónimo Grosso y Cayetano Brianze.

En Mar del Plata, terreno Ituzaingó entre 14 de Julio y 11 de Septiembre. Superficie de 342 m. c. á $ 20 el m. c. Importe, pesos 6.840. Comprador, señor Carlos Vidal.

En Mar del Plata 6 terrenos en la manzana 5 y 6 de la chacra 26, con frente al bulevar Colón y calles Italia, Francia, Falucho y avenida Brown, con superficies que varían entre 325 y 375 m. c. Venta en 36 mensualidades de pesos 4.50 á 5.50 el m. c. Importe pesos 8.000. Compradores señores: Faustino Lozada, Julio Muñagovin, Antonio Felipone, Siro Julianes, José Lanata.

En Mar del Plata, 5 terrenos en la manzana W, chacra 228, superficie de 1.500 m. c. á 4. 5.33 el m. c. Importe, 8.000 pesos. Compradores señores: Felipe Restana y Juan Galli.

En Victoria, F. C. C. A. 114 lotes en 100 mensualidades á 4 cuadras al SO. de la estación con frente á las avenidas Brandsen y Las Lomas y calles, doctor Vicente Gandulfo, José Garibaldi, Avellaneda, Córdoba, Tucumán y otras superficies que varían entre 150 y 374 m. c. de $ 3 á $ 30 por mes el lote. Importe $ 159.600. Compradores señores Ramón Méndez, Agustín Salina, Francisco Brown, Juan Nocher, M. Daudieu, Luis Chicota, L. Bomcompaño, Juan Salas, F. Gallegos, S. Gelesa, Rosa C. de Hmogrosso, Rafael Cuadrado, Luis Trecotta, G. Adeco, L. Granolico, José Santos, José Massera, Josefa Gorges, José Barbalo, S. Secone, viuda de Decou, Antonio Bianchin, Víctor Acanebe, D. Escobar, Tulio Sanelli, José Wels, Miguel López, Juan Meisseu, F. Calvini, Vicente Pulthot y muchos otros.

Importan nuestras ventas la suma de $ 442.016.49 m|n.

PIETRANERA RISSO-PATRON y Cía.

Casa Gurruchaga 922, 10 por 18.18, superficie 181.80 m. c., en $ 14.000, lo que da $ 78.40 el m. c. Comprador, señor Juan Salaberry.

Siete lotes de terreno en Floresta, ubicados en la calle San Nicolás y calle Esperanza entre Médanos y San Blas, compuestos de una superficie total de 2.485.20 m. c. vendidos á razón de $ 4.65 el m. c. Importa $ 11.089.93. Compradores, señores Gabriel di Santi y Ricardo L. Rocatagliata.

En Ramos Mejía, 22 lotes con frente al bulevar de la Iglesia, bulevar Gaona y otras calles, lotes con superficies que varían de 160 á 876 m. c., venta en 40 mensualidades, sin interés, se obtuvieron de $ 7.50 á $ 18 por metro. Importa $ 65.203. Compradores, señores Alejandro Ricardi, Nicanor Simonetti, José F. Solari, José Prosperi, Teófilo Moreno, A. Sucko, Francisco Deiner, Angel Albet y otros.

JOSE CONTI

Vendió ayer 15 lotes de los 19 anunciados en General Urquiza frente á la avenida Aizpurúa, Bebedero y Cullen en 80 mensualidades obteniendo desde $ 10.33 el m. c., hasta $ 40 el metro cuadrado. Compradores, señores José Ruffini, Iraola, Hermann, J. Henler, J. Schiarretta, José Mamano, Miguel Marinacio, Salvador Nicodra, J. Pozzi.

Cinco lotes calles Basualdo y Zamudio, desde $ 11.46 á $ 12 el m c. Compradores, señores Ruffini y Bompiani, Abel J. Crespo, Gigante, Mazoni, Gancho.

Cinco lotes en San Martín, calles Guemes entre Rivadavia y Falcón, á razón de $ 5.33 el m. c. Comprador, señor N. Parravicini.

Terreno Olazábal entre Plaza y Holmberg, á razón de $ 14.66 el m. c. Comprador, señor Antognoli.

LEONI y BERETTA

En Belgrano, con frente á las calles Blanco Encalada, Monroe, Cazadores y Húsares, 38 lotes de pesos 13 á 15 la vara cuadrada, en 36 mensualidades, resultando compradores los señores Andrés Rocatagliatta, Alfredo Monti, Eduardo Monti, José M. Peña, Nicolás A. Francese, Antonio Spelta, Pedro García, Pedro Tomasino, José Soricetti, Julio Santini, Alfano Grafina, Juan Surutuza, César Catalani y N. Barbecchia. Importa esta venta 243.715.16 pesos.

En el Tigre. La quinta de Olivelra Cézar, subdividida en 25 lotes, obteniéndose desde pesos 3.50 á 4.40 la vara cuadrada. Importa esta venta pesos 97.344.36, siendo compradores los señores Juan B. Vall (6 lotes), Luis Guidetti (2 lotes), Antonio Oblettl, Pedro Bosso, Santiago Gabirastogui, N. Berho (6 lotes), Francisco Cuaglia, D. Lagrovia (3 lotes), José Sbilliatti (2 lotes).

En Ingeniero Maschwitz. Sección chacras números 22 al 26, superficie 407.264 varas cuadradas, en 114.033.9. pesos. Compradores, señores Juan, Luis Cotusso y Hermanos.

Chacras 8 al 14, superficie 186.300.66 varas cuadradas, en pesos 52.164.15. Compradores señores Medina y Barrera.

Chacra número 5, superficie varas cuadradas 40.148.01, en pesos 12.044.40. Comprador, señor Pedro M. Giraud.

Maschwitz, sección quintas, de 3.333 varas cuadradas cada una, en 5.600 pesos. Compradores, señores C. y L. Muciente, F. Cicopiedi y Leopoldo Cancel.

Maschwitz, sección pueblo, 57 lotes á pesos 5 por mes cada lote, importa pesos 32.800. Compradores, I. y J. Mall V. Grangel, P. C. y J. Silvi, J. Berd Shaw, V. Lizarazú, L. Cancel, M. T. Const, J. Obst, A. Carusso, D. Berruete, A. Lavavio y Jesús Ogando.

En Flores, Avenida San Martín y San Matías, al Oeste, de 14 por 23 varas cuadradas, á pesos 20 la vara cuadrada. Comprador, señor Andrés Pasalaqua. Importe pesos 7.242.

Importan estas ventas 554.943 99 pesos.

FRANCISCO ABALO

Casa altos y bajos, calle San Juan entre los números 4065 y 4077, entre Artes y Oficios y Treinta y Tres, en pesos 51.000. Comprador, señor Francisco Esteban Benza.

Terreno calle Nazca entre San Eduardo y Morón, en pesos 18.40 vara cuadrada. Comprador, señor Juan Benvenuto, en comisión.

Casa en Avellaneda, calle Sarmiento 523, pesos 8000. Comprador, señor Manuel Couceyro.

Casa calle Mariano Acosta 1071, en pesos 5.500, Comprador, señor Victorino García.

En Lanús. Dos lotes de terreno calle Malagarriga entre Margarita, Wells y Las Piedras, á los precios de pesos 4.50 y 4.70 vara cuadrada. Compradores señores José Mirás y José Romay.

Terreno calle Directorio entre Puán y Miró, en pesos 15.10 vara cuadrada. Comprador, señor Ricardo M. García.

En Lanús, á 30 cuadras de la estación, 4.850 varas cuadradas en pesos 9.500, Comprador, señor Benjamín Cararda, en comisión.

Casa calle Fourniers entre las de Chilabert y Cruz, en pesos 6.500. Comprador, señor Natalio Landoni.

Casa calle Chilabert entre las calles [illegible], en pesos 7.950. Compradora, señora María R. de [illegible]

CAPURRO y GONZALEZ

Campo en la Pampa Central, sección IV, ángulo Nordeste del lote 24, fracción B lindando con la colonia Alba, Borelli y Méndez, y herederos de Araus, compuesto de 2.990 hectáreas en pesos 130.000, lo que resulta un promedio de pesos 43.18 la hectárea. Compradores, señores V. de Sylla Monsegur é hijo.

Terreno en Adrogué, calle por medio con las vías del ferrocarril del Sud entre las calles C. Amenedo y otras conocidas por de Yongui, de 25.55 metros de frente por 89.68 de fondo en un costado y 96.55 en el otro, superficie total 2.407.50 metros cuadrados, en pesos 15.000, ó sea un promedio de pesos 6.30 el metro cuadrado. Comprador, señor Rodrigo Campbell.

Terreno en Miramar, en la manzana D de la quinta número 1, con superficie de 375 metros cuadrados en pesos 2.550 ó sea á razón de pesos 6.80 el metro cuadrado. Comprador, señor Enrique Beautemps.

Terreno en Flores, calle Bella Vista entre Méndez de Andés y Tramway, en 2 lotes de 8.53 metros de frente por 50.05 metros de fondo cada uno, en pesos 24.143.68 ó sea un promedio de pesos 25.33 el metro cuadrado. Compradores, señores Pablo B. Frugone y Fanor R. Fernández.

Terreno en Quilmes, dos lotes calle Camino general á Quilmes entre Paseo y Saavedra, con superficies de metros cuadrados 313.20 cada uno, á pesos 5.66 el metro cuadrado. Compradores, señores Rosa y FranciscoBensa y A. Largoud.

Importan estas ventas la suma de pesos 165.945.42.

ARTURO BARROS y Cía.

Mar del Plata. Chalet calle 9 de Julio entre Córdoba y San Luis, de 10.33 metros por 21.60, en pesos 18.000 ó sea á razón de pesos 80 el metro cuadrado. Comprador, señor Luis Cuesta.

En San Martín, calles Saavedra Tres de Febrero, Santos Lugares, Chivilcoy, 15 lotes de terreno en pesos 32.000, ó sea á razón de pesos 45 por mes. Compradores, señores E. De Marinis, N. Libol, P. Misoni, N. Macchianelli, O. Díaz y A. Amico.

En Flores. Terreno calle Varela entre Lobos y Merlo, de 10 varas por 37.84, en la suma de pesos 6.060.64 ó sea á razón de 16 pesos la vara cuadrada. Comprador, señor Enrique Orandi.

Importan estas ventas 56.060 pesos.

BECHER y ACCAME

Terreno Helguera entre San Julián y San Matías, de 9.33 por 41 varas, á pesos 6 vara cuadrada. Comprador, señor J. Castro.

Tres terrenos, San Julián entre Bolivia y Sud América, á pesos 6 vara cuadrada. Compradores señores Salasio y Cía.

Terreno Helguera esquina Camarones, á pesos 6 vara cuadrada. Compradora, señora B. de Almeyda.

Dos terrenos Morón entre Terrada y Bolivia, de 10 por 35 cada uno, á pesos 12 vara cuadrada. Comprador, señor Ulises Ponce de León.

Casa Aráoz 1850-52, de 10 por 45, en pesos 21.250, Comprador, señor Luis Delgiudice.

Casa Escribano esquina Numancia, con 280 varas cuadradas, en pesos 12.100. Comprador, señor L. Fourcade.

Casa Terrada 715, de 9 por 21 varas en pesos 9.000. Compradora, señora de Simonstein.

Casa Avenida Garay 3157-65, de 10 por 43 varas, en pesos 35.000, alta y baja. Comprador, señor J. Paulsen.

Casa General Hornos 1246, de 11 por 56, en pesos 24.300. Comprador, señor Pedro Dolcino.

En Miramar, 2.000 varas, manzana N sección 2a., en pesos 8.000. Comprador, señor Roberto Holdsberg.

Importan estas ventas 144.336 pesos.

JUAN DANERI

Ha vendido terreno esquina de 233 varas, avenida San Martín y Cucha-Cucha, en $ 20 v. c. Comprador, señor Gerardo Pittaluga.

Terreno Tronador entre avenida de los Incas y Zarraga de 10 por 33 varas en $ 10.90 v. c. Comprador, señor Bartolomé y José Miraglia.

NOTICIAS MARITIMAS

VAPORES ESPERADOS—MES DE FEBRERO

Nombre	Bandera	Fecha	Procedencia
Ikaria	inglesa	13	Nueva York
Hyanthes	inglesa	13	Liverpool
Panaghi	griega	13	Marsella
*Mendoza	italiana	13	Génova
Paraná	inglesa	14	Londres
Ikala	inglesa	14	Nueva York
Rolton Grange	inglesa	14	Newport
Maasland	holandesa	14	Amsterdam
*K. Wilhelm	alemana	15	Hamburgo
Drumcree	inglesa	15	Nueva York
A. Johnson	sueca	16	Gothenburg
*P. di Udine	italiana	16	Génova
Ariadne	inglesa	17	Liverpool
Folgate	inglesa	17	Amberes
Yang-Tsé	francesa	18	Burdeos
*Cordillère	francesa	18	Burdeos
Santos	alemana	19	Hamburgo
*Oriana	inglesa	19	Liverpool(M*)
*Sarmiento	argentina	20	P. del Sur
Zaaland	holandesa	21	Amsterdam
*Algerie	francesa	22	Marsella
Eisenach	alemana	23	Bremen
*Indiana	italiana	24	Génova
Barbary	inglesa	24	Liverpool
*Francesca	austriaca	24	Trieste
*Zeelandia	holandesa	24	Amsterdam
*León XIII	española	24	Barcelona
*Bologna	italiana	24	Génova
*Araguaya	inglesa	25	Southampton
*R. Elena	italiana	25	Génova
*Barcelona	española	25	Barcelona
*Oravia	inglesa	26	Callao (M*)
*Laura	austriaca	27	Trieste
Sandhurst	inglesa	27	Amsterdam
*Argentina	italiana	27	Génova
Sao Paulo	alemana	27	Hamburgo
Turakina	inglesa	28	Willington(M*)
*Mendoza	argentina	28	R. Gallegos
*Cap Vilano	alemana	28	Hamburgo

VAPORES A SALIR—MES DE FEBRERO

Nombre	Bandera	Fecha	Destino
Helgoland	alemana	13	Bremen
H'land Laird	inglesa	13	Liverpool
I. Prince	inglesa	13	B'sil y N. York
Milton	inglesa	13	Liverpool
*Cádiz	española	13	Barcelona
T. Grange	inglesa	14	Londres
*Italia	italiana	15	Génova
Gascony	inglesa	15	Liverpool
Dettingen	inglesa	15	Amberes
Justin	inglesa	15	Manaos y esc
*Cap Ortegal	alemana	16	Hamburgo
*Aragón	inglesa	17	Southampton
H. Pride	inglesa	17	Londres
*Re Vittorio	italiana	18	Génova
Halizones	inglesa	18	Hamburgo
*Pampa	francesa	18	Marsella
*Oriana	inglesa	19	Callao(M*)
Eemland	holandesa	20	Amsterdam
Raphael	inglesa	20	Liverpool
Veronese	inglesa	20	Liverpool
*Lombardía	italiana	21	Génova
*Mendoza	italiana	21	Génova
P. Ingeborg	sueca	22	Gothenburg
*Francesca	austriaca	23	Trieste
*Cordillère	francesa	24	Burdeos
*P. di Udine	italiana	24	Génova
Tartary	inglesa	25	Liverpool
Hellenes	inglesa	25	Amberes
*Pte. Mitre	argentina	25	Ushuaia esc
H'land Chief	inglesa	25	Londres
Canadia	danesa	26	Copenhague
*Oravia	inglesa	26	Liverpool(M*)
*Algerie	francesa	28	Marsella
Hyperia	inglesa	28	New York
*K. Wilhelm	alemana	28	Hamburgo
Turakina	inglesa	28	Londres(M*)

* Indica los vapores correos.

ALTURA DE LA MAREA

A las 6 a. m., 21 pies; á las 7, 20.4; á las 8, 19.8; á las 9, 19.4; á las 10, 19; á las 11, 18.4; á las 12, 18; á la 1 p. m., 18.4; á las 2, 19.4; á las 3, 20; á las 4, 20.4; á las 5, 20.4; á las 6, 20.4. Viento NO.

MOVIMIENTO DEL PUERTO

Entradas: vapor inglés "Aragón", de Southampton y escalas, con pasajeros y carga, en el dique 4; id italiano "Re Vittorio", de Génova y escalas, con pasajeros y carga, en la dársena Norte; id id "Lombardía", de Génova y escalas, con pasajeros y carga general, en la dársena Norte; id brasileño "Orión", del Rosario, en la dársena Norte, á completar su cargamento; id inglés "Rivera", de Cardiff, con carbón, en el Riachuelo; id id "Sola", de Newport, con carbón, en el Riachuelo; id id "Morazán", de la rada, en el dique 4; id id "Orange Prince", de la rada, en el Riachuelo; id id "Bankfields", de la rada, en el Riachuelo, á descargar; id id "Highland Heather", de la rada, en el dock Sur, á descargar; id argentino "Presidente Mitre", de Ushuaia y escalas, con pasajeros y carga general en la dársena Sur; id inglés "Henry R. James", de Cardiff, con carbón, en el dock Sur; id alemán "Ebernburg", del Rosario, en el dique 3.

Salidas: vapor inglés "Nessfield", del dique 3, para Nueva York, con frutos; id id "Queen Eugenia", del dique 4, para Dunkerque, con frutos; id noruego "Sygna", del Riachuelo, para Colastiné, id inglés "Ribston", de la dársena Sur, para la rada; id danés "Norden" del dique 3, para Nantes, con frutos.

NOMINA DE LOS VAPORES DE ULTRAMAR SURTOS EN EL PUERTO

Dársena Norte — "Italia", "Océano", "Parahyba", "Cádiz", "Re Vittorio", "Lombardía", "Odión".

Dique 4 — "Aragón", "Hesione", "Milan", "Ceylan", "Santa Rita", "Natal Transport", "Ranhaal", "Cap Ortegal", Morazán.

Dique 3 — "Eberburg", "Sliedrecht", "Helgoland", "Osterland", "Pampa", "Lazio", "Sigal", "Pontos", "Milton", "Zylpha", "South Atlantic", "Isle of Kent", "Sophie H", "Coburg", "Justin", "Berendrecht", "Kingfield".

Dique 2 — "Santa Cruz", "Ormazán", "Black Prince", "Agapanthus", "Craigowald", "Giano", "Seprahza", "Dalrasan", "Clyfarthfa", "King", "Cairgarm".

Dique 1 — "Eemland", "Nina", "Princessan Ingeborg", "Corby", "Hyperia", "Gulf of Venice", "Harzburg", "Balaclava", "Drumcondra", "Vennachar", "Araby", "Herminius".

Dársena Sur — "K. Howell", "Mistor", "P. Mitre", "Tregothnan", "Camarones", "Raltonhall", "Trevean", "Irmgard Horn", "Mistor".

Riachuelo — "Broowood", "Bishopsgate Bride", "Javorina", "Hoyle Bank", "Ethelilda", "Parkhaven", "Kathleen", "Netherfield", "Northlands", "Riversdale", "Lyzanka", "Malvinas", "Trevider", "Rivera", "Sir W. T. Lewis", "Gaucho", "Marstonmoor", "St. Egbert", "Peruviana", "Bideford", "Corunna", "Ehelbrytha", "Slawentzits", "Alberto Treves", "Craigard", "Eddie", "Colastiné", "G. Adolf", "Hesarot", "K. Idwal", "Sola", "O. Prince", "Bankfields".

Dock Sur — "Juan Forgas", "Miguel Gallart", "Longhirst", "Sallasin", "H. R. James", "Tynedale", "Mary Park", "Corfu", "Wearfonth", "Honorius", "Hellenes", "Swaledale", "Highland Pride", "Presidente Bunge", "Thorpe Grange" "M. Hather".

SITUACION DE LOS VAPORES CORREOS Y DE PASAJEROS

Mala Real Inglesa

"Asturias", salió el 8 de Río de Janeiro para Southampton.
"Amazon", salió el 8 de Lisboa para Southampton.
"Araguaya" salió de Lisboa el 6 de Febrero.
"Danube", salió el 10 de Southampton.
"Aragón", llegó el 12 de Febrero á ésta.
"Nile", en Southampton.

Hamburgo Sudamericana y Hamburg Amerika Linie

"Cap Blanco", salió el 10 de Febrero de Bahía para Hamburgo.
"Cap Ortegal", saldrá el 16 para Hamburgo.
"Koenig Friedrich August", llegó el 10 de Febrero á Lisboa.
"Cap Vilano", salió de Southampton el 9 de Febrero.
"Koenig Wilhelm II", salió el 31 de Enero de Lisboa para ésta.
"Cap Arcona", saldrá el 18 de Hamburgo.

Messajerías Marítimas

"Magellan", salió el 10 de ésta para Marsella.
"Amazone", salió el 10 de Febrero de Burdeos.
"Cordillère", salió el 6 de Dakar para ésta.
"Chili", saldrá el 24 de Febrero de Burdeos para ésta.
"Atlantique", salió el 5 de Pernambuco para Burdeos.

La Veloce

"Argentina", salió el 7 de Febrero de Génova.
"Savoia", salió el 7 de Febrero para Génova.
"Europa", salió el 31 de Enero para Génova.
"Italia", saldrá el 15 de ésta para Génova.
"Brasile", saldrá el 18 de Génova.

Lloyd Italiano

Cordova", salió el 10 de Febrero de ésta para Génova.
"Mendoza", pasó el 10 por Santos en viaje para ésta.
"Principessa Mafalda", saldrá de Génova el 16 de Febrero.
"Virginia", salió el 1o. para Génova.
"Indiana", salió de Génova el 4 de Febrero.

Lloyd Sabaudo

"Principe di Udine", salió el 1o. de Barcelona para ésta; llegará el 16.
"Tomaso di Savoia", salió el 27 de Enero para Génova
"Principe di Piemonte", salió el 2 de Febrero para Génova.

Societé Generale de Transports Maritimes

"Plata", salió el 6 de Dakar para Marsella.
"Pampa", saldrá el 18 para Marsella.
"Paraná", saldrá el 20 de Marsella para ésta.
"Formosa", salió el 10 de Marsella para ésta.

Navigazione Generale Italiana

"Regina Elena", salió de Génova el 9 de Febrero.
"Sicilia", saldrá el 16 de Génova.
"Lombardía", llegó el 12 de Febrero á ésta.
"Principe Umberto", salió el 9 de Río de Janeiro para Génova.
"Re Vittorio", llegó el 12 de Febrero á ésta.
"Umbria", salió el 11 de Génova para ésta.

Trasatlántica Española

"P. de Satrústegui el 8 estaba en el paralelo de Bahía (Brasil).
"León XIII", salió el 9 de Tenerife para ésta.

Lloyd Real Holandés

"Hollandia", saldrá el 22 de Amsterdam para ésta.
"Zeelandia", salió el 6 de Lisboa para ésta.
"Frisia", salió el 11 de Febrero para Amsterdam.

VAPORES ESPERADOS

Hoy: inglés "Trident", de Cardiff, con carbón; italiano "Mendoza", de Génova y escalas, con pasajeros y carga general; inglés "Verdi", de Nueva York y escalas, con pasajeros y carga general; inglés Ikaria" de Nueva York, con carga general; griego "Panaghi Lykiardopulos", de Marsella, con carga general; inglés "Royston Grange", de Newport, con pasajeros y carga general; inglés "Martazán", de Amberes, con carga general; inglés "Hyanthes", de Liverpool, con carga general; inglés "Archtor", de Cardiff, con carbón; argentino "Austria", de Porto Alegre y escalas, con pasajeros y carga general; noruego "Liv", del Rosario, á completar su cargamento.

VAPORES A SALIR

Hoy: inglés "Hellenes", del dock Sur para Bahía Blanca, á cargar; alemán "Helgoland", del dique 3 para Bremen, con frutos; inglés "Herminius", del dique 1 para Amberes, con frutos; italiano "Giano", del dique 2 para Génova, con frutos; inglés "Isle of Kent", del dique 3 para Las Palmas, con frutos; español "Cádiz", del dique 2 para Barcelona y escalas, con pasajeros y carga general.

VAPORES DE LOS RIOS

Se esperan hoy: "Londres" y "Río de la Plata", de Montevideo; "París", del Salto; "Buenos Aires", de Santa Fe y "Luna" del Carmelo.

Salen hoy: "Roma", "París" y "Río de la Plata", para Montevideo, y "Rivadavia" de Concepción del Uruguay.

ACCIDENTE A UN VAPOR

El vapor ruso "Lyzanka" salió ayer á las 10.30 de la mañana del Riachuelo, para iniciar viaje hacia Liverpool; pero entre las boyas 4 y 5 del canal Sur, quedó varado, por haber sufrido desperfectos en su máquina.

A las 4 de la tarde regresó dicho buque al puerto, remolcado por los vaporcitos "Doña Catalina", "Hetty" y "Nelson".

El "Lyzanka" quedó amarrado en el dock Sur.

PASAJEROS

En el vapor italiano "Re Vittorio" llegaron ayer de Europa los siguientes pasajeros de cámara:

Rodolfo Avidano, Cecilia Alemanni, Giselda Borthe y familia, Eduardo Berger, V. Callerio, I. Conetta, Luisa Mog y familia, Micheli Ceressi, L. Cavari, Elvira Grasso de Mamera, Manuel Kamara é hijo, Arturo Lavarello y familia, V. Pesci, M. Sido, Manuela Suárez, Luis M. Solt, Jorge Lavalle Cobo, José González, Miguel Vidaurre, Aboa Fondel Giorgio, P. Battaglia, P. Chatillón, Brabilián Barboza, Ana Chiaranza y familia, Angelo Cassullo y familia, G. Di Rasvia, G. B. De Filippo, Claudio D. Urbano, Carlos D. Eccheri, Inocenti Degli Riccio y familia, Fernando Ferrari, Luisa Coriglio, Ponciano Guasco, Ernesto Castaldi, P. Grillo, Falchi Gastón, Luigi Latualda, Ewald Muller, Oppe Morlino, Ludovico Meyer, Fco. Orecchia, Zelindo Palamede, Graciozo Piatti, Benvenuto Socino, L. Scaglione, Carlota Scachi, G. Travella, Rosa Vecchiola, Julio Deflis, Bonito Domingo, Paulino Lozano, Alejandro Senni, Luisa Frament, Petra Bárcena, Jesús Sobrón, Lorenzo Planas, Pedro Campa, Giacomo Arussi.

—En el vapor "Cádiz" se embarcarán hoy para Europa los siguientes pasajeros de cámara:

Honorio García y señora, José María Aguilar, Gaspar Rojas, Juan Urresti, Manuel [illegible], J. L. Armstrong, Concepción Galarreta, José I. Uberuaga, Florencio Gómez, Pedro Larrañaga, Juana de Larrañaga, Eusebio Gallardo y familia, Encarnación Llenses Abaña, José Alvarez, José M. Benalol, Antonio Lambart, Estrella Pardo, Luis Fernández, Laura Ubae, L. M. Casimiro, Sebastián Sánchez, S. C. Superbielle, Joaquina Balxeras, Samuel H. Levy, Ana Levy, señorita Beller, Moisés Levy, Luisa Peña, José Mahtiel, Sabás, Alonso Sánchez, Frieda Duscheck, Eulalio Amuchástegui, Teodoro Magurregui, Salvador Cabré, Lorenzo Dastis, Marcelino Picardo, Juan Ramos Ibarra.

—El vapor "Presidente Mitre" ha traído de los puertos del Sur los siguientes pasajeros:

A. Arias Quiñones, Antonio Solari, Lorenzo Hernandevela, Alfredo Tanaro, Carlos Rosso, Juan R. Rivera, O. Hardt, Benito Báez, Paulo Holin, Pedro Logranchs, Juana Stanb, Alfredo Toppa, Alfredo Mitcho, Hugh Fugh, W. H. Piroh, Hugo Griffith, F. Bovey, Juan Arvarello y señora, Eugenio M. Pallares, Benito León, señora de Romero, Irene Britos, Diego González, Julio Gonzalez Victorica, Guillermo Kelly, Emilio Heltig, A. Amers, J. Chiappa y señora, Carlos E. Navarro, Rogelio Criado, Miguel Bochaton, Aroldo Malmestein, Oliver Stermann, Ascel Kahr, Carlos E. Wilson, Juan P. Brodersen, Carlos Smith, Teodoro Petersen, Francisco Potrila, Juan B. Cottella, Rosa de Toppa, Alejandro Saveljeff, Federico Ayliffe, H. E. Perry, Rosa R. de Navarro é hija, Juan D. Amado, Félix Nieve, Ernesto M. de Torres é hijo, Tead. Said, Antonio Colli, doctor Pedro Guindón y familia, Fernando Graimfrey, Ramón F. Ledesma, E. Layo, Francisco Kelly, Ada Adaiz, F. Amers, Luisa Fernández, Pablo Lazar, Julio Benavidez, y 200 de tercera clase.

PUERTO DE BAHIA BLANCA

Cargando cereales: vapor "Asunción": total cereales cargados, 237 toneladas.

Cargando fardos de lana: vapor "Asunción": total, 445 toneladas.

Entradas: vapores "Pomona", "Libertad" y "Conisliffe".

Salidas: vapores "Pomona" y "Orbit".

PUERTO DE MONTEVIDEO

Procedente de Río Grande y en viaje para ésa llegó el vapor argentino "Austria".

—Llegó también el vapor "Orita", en viaje de Valparaíso para Liverpool.

REGISTRO DEL ESTADO CIVIL Y ELECTORAL

Oficina principal: Tucumán 854; sección 1a., Rivadavia 8151; sección 1a. (sucursal), Esquiú 472 (Nueva Pompeya); sección 2a., Monteagudo 12; sección 3a., Iriarte 563; sección 4a., Almirante Brown 1078; sección 5a., Fray Cayetano 65; sección 6a., Belgrano 4139; sección 7a., Humahuaca 1038; sección 8a., Rincón 1454; sección 9a., Corrientes 3136; sección 10a., Alberti 540; sección 11a., Azcuénaga 487; sección 12a., Santiago del Estero 941; sección 13a. Bolívar 863; sección 14a., Lavalle 1485; sección 15a., Malabia 261; sección 16a., Juramento y Cuba (municipalidad); sección 16a., Baunes 185; sección 17a., Federico Lacroze 2469; sección 18a., Charcas 3747; sección 19a., Larrea 1218; sección 20a., Uruguay 1036.

Los nacimientos deben ser declarados por el pariente más cercano ó por la partera, dentro de los tres días de producidos, bajo pena de multa ó prisión.

Inscripciones de ayer

MATRIMONIOS

Sección 1a.—José Guissani, italiano, mueblero, con María E. Macfarlane, argentina, Polvorín y Santander; Solirdo Di Gennaro, italiano, constructor, con Rosa Palladino, italiana, Castro 1665; Miguel Cabrera, español, albañil, con María Torres, argentina, Castro 1776.

Sección 2a.—Antonio Demarco, argentino, comerciante, Artes y Oficios 1229, con Teresa B'ssio, argentina, Rondeau 3575; Arturo Inguimbert, argentino, dependiente, Vieytes 514, con María E. Caballero, argentina, Patagones 1481; Félix M. Marmo, italiano, albañil, Salcedo 3415, con Francisca Marmo, norteamericana, Salcedo 3415; Manuel Brea, español, empleado, Iguazú 662, con Dolores Castelo, española, Luna 217; Juan J. Fernández, argentino, periodista, Zavaleta 129, con María V. Tobal, argentina, Zavaleta 129; José Chiarante, italiano, albañil, Famatina 628, con Luisa Attavilla, argentina, Famatina 628; Taurino Morán, español, jornalero, Urquiza 1665, con Isabel Carmona, española, Salcedo 3434; Prudencio Celado, español, comerciante, Sáenz 1197, con Ermelinda Pasoz, argentina, Lynch 840; Marcos Melo, argentino, electricista, Deán Funes 928, con Ega Ferrera, oriental, Rioja 1768; José Rodríguez, español, jornalero, Patagones 1469, con Florinda Alvear, española, Patagones 1465; Manuel Fernández, español, marmolero, Achala 43, con Adela Gutón, española, Caseros núm. 3550.

Sección 3a.—Arturo Alvarez, español, jornalero, Brandsen 2270, con Hermosinda Conde, española, Vieytes 350; Juan Rocino, italiano, empleado, Soler 2654, con Herminia Ceruso, italiana, Hornos 1282; Marcelino Irigoyen, argentino, jornalero, A. del Valle 1721, con Justa Morán, argentina, A. del Valle 1719; Tomás Papinelli, italiano, jornalero, Herrera 557, con Juana Pennisi, italiana, Herrera 557; Miguel Tripoli, italiano, marmolista, Santo Domingo 867, con Teresa López, española, Santo Domingo 867; Juan Barbería, francés, cartonero, Alcorta 539, con Carolina Varese, italiana, Oncativo 51; Ramón Pérez, español, apuntador, con Eladia Martínez, española, Vieytes número 382.

Sección 6a.—Domingo Schiaritl, italiano, empleado, Convención 454, con María Cassetta, italiana, Convención 454; Mario A. Chandesaygues, francés, carpintero, Bulnes 1247, con Elisa Luisa Favier, Independencia 3777; Signorino Manumano, italiano, jornalero, Castro Barros 934, con Francisca La Spina, italiana, Castro 1319; Enrique Varela, argentino, empleado, Boedo 855, con María E. Casteix, argentina, Victoria 4023; Luis C. Panizza, italiano, comerciante, Convención 402, con Julia Faccaró, argentina, Convención 331; Cono D'Aloia, italiano, empleado, Independencia 4315, con Antonia Rabino, argentina, Independencia 4315; Juan Alfredo Bajón, francés, comerciante, Formosa 164, con María Leonie Debat, francesa, Cangallo 758.

Sección 7a.—Emilio Fortunato Forno, argentino, comerciante, con Rosa Andruetta, argentina; Juan Gatti, italiano, herrero, con Josefa Vélez, argentina; Vicente Herrera, español, carpintero, con Laura Pastorino, argentina; Francisco Dalio, italiano, albañil, con Carmen Corlletti, italiana; Juan Ceriani, argentino, maquinista, con Santina Del Bueno, argentina; Segundo Madejón, español, jornalero, con Amalia Hernando, española.

Sección 9a.—Rafael Stamele, italiano, albañil, con Antonieta Caricato, italiana; Dionisio Gurvejales, español, jornalero, con Anuncia Fernández, española; José Mandazzo, italiano, pintor, con Josefa Carugno, italiana.

Sección 10a.—Luis Santana, argentino, armero, México 2342, con Ascensión Sáez, argentina, México 2342; Joaquín Arias, español, comerciante, Moreno 2576, con Emilia Rodríguez, española, Moreno 2578.

Sección 11a. — Bovis Vohlrell, ruso, carpintero, Corrientes 2145, con Paula Smidt, rusa, Lavalle 2045; José Angel Balestrini, argentino, industrial, Deán Funes 1366, con Angela Balestrini, argentina, Larrea 786; Salomón Finkelstein, ruso, tipógrafo, Viamonte 2013, con Sofía Gelfenbein, rusa, Viamonte 1892; Camilo Rodal, español, jornalero, Ayacucho 79, con Constantina Rodríguez, española, Ayacucho 79; Eduardo Gómez, español, jornalero, Paso 74, con Robustiana Lage, española, Paso 74; Marcos Poliakoff, ruso, comerciante, Andes 628, con María Glusman, argentina, Andes 475.

Sección 12a.—Juan Trilla, italiano, Humberto I 1660, con Catalina Ríos, argentina, Humberto I 1660; Antonio Engumio, español, Humberto I 1446, con Modesta González, española, Humberto I 1446; Raúl Molinari, argentino, Bolívar 1342, con Angela Novelli, argentina, Bolívar 1342; Pedro Marcos, español, Defensa 1126, con María Casal, española, Defensa 1126; Jacinto Benavides, argentino, Estados Unidos 1776, con María Barraza, argentina, Independencia 1627; Isidro Irala, paraguayo, Estados Unidos 767, con Ramona Fernández, española, Chile 814; Francisco Schienti, argentino, Achupallas 44, con Julia M. Flores, argentina, Achupallas 11.

Sección 15a.—Antonio Landino, italiano, jornalero, con María Carlone, argentina; Marino Palumbo, italiano, motorista, con Margarita Chiaccio, argentina; Humberto Di Nardo, italiano, jornalero, con Concepción Bortolo, italiana; Dante Magni, italiano, marmolista, con Daniela Farfaro, argentina.

Sección 18a. — Alfredo Maximiliano Marchese, argentino, industrial, Agüero 60, con Emilia Angélica Arpes, argentina, Paraguay 4831; Romano Caccia, italiano, comerciante, Avenida San Martín y ferrocarril Pacífico, con María Gormatti, argentina, Alvarez 1081; Miguel de los Angeles Deambrosi, argentino, pintor, Charcas 3351, con María Soncini, argentina, Pasaje Inmobiliaria 22; Pablo Guillotta, italiano, albañil, Lavalleja 1081, con Filomena Amicone, italiana, Lavalleja 1081; Francisco Alonso, español, empleado, México 1470, con Josefa González, española, Vera 1934; José E. Illanes, argentino, empleado, Serrano 1668, con Demetria Acuña, argentina, Serrano 1668; Celedonio Fernández, español, empleado, Oro 2119, con Encarnación Méndez, española, Monte Egmont 3222; Andrés Seloscia, italiano, jornalero, Alvarez 1593, con María Mazzea, italiana, Alvarez 1593 Juan Ferro, italiano, empleado, Beruti 2281, con Amalia Barberis, argentina, Beruti 2281.

Sección 19a.—Luis Vásquez, español, jornalero, con María Pérez, española; José Alario, español, comerciante, con María Elena Kropp, oriental; Francisco Ferrari, italiano, empleado, con Gregoria H. Fernández, argentina; José Velasuso, argentino, empleado, con Luisa Curtti, argentina; Pedro Sabbione, argentino, tapicero, con María L. Demartino, argentina.

DEFUNCIONES

Sección 1a.—Selva Erezuma, 10 meses, argentina, Las Casas 287.

Sección 3a.—María R. Vilca, 3 meses, argentina, Patagones 2082; Pascual Leanza, 1 año, italiano, hospital Muñiz; Ramona Salas, 23 años, argentina, hospital Muñiz; Carlos Suárez, 30 años, español, hospital Muñiz; Andrés Ayagnina, 30 años, italiano, hospital Muñiz; Félix Lezcano, 54 años, argentino, hospital Muñiz; Hajicosta Constantino, 18 años, argentino, hospital Muñiz; Etelvina Ramírez, 4 años, hospital Muñiz; coronel Carlos Estévez, 27 años, Pasco 2113; Blas Hilario Souto, 25 días, argentino, Zabaleta número 798.

Sección 3a.—Ramón Gómez, 40 años, argentino, H. Mercedes; Josefa M. de Camporo, 45 años, española, hospital Rawson; Casiano A. Cameira, 84 años, portugués, hospital Rawson; Leonor B. de Zapiola, 43 años, argentina, H. de Allenadas; Rodolfo E. Echenique, 3 años y 11 meses, argentino, Mompox 1613; Manuel Díaz, 1 año y 7 meses, argentino, Vieytes 1048; Carmen M. de López, 18 años, española, Perdriel 1643; Sara M. Etcheverry, 9 años, argentina, Brandsen 1549; María Luisa, 8 meses y 10 días, argentina, Casa de Expósitos; José M. Figueroa, 1 año y 11 meses, argentino, Casa de Expósitos; Juan Nicolás, 1 año y 2 meses, argentino, Casa de Expósitos; Catalina Angeletti, 3 meses, argentina, Casa de Expósitos.

Sección 4a.—José A. Ramos, 18 años, argentino, Necochea 1279; Natividad Romero, 2 años, argentina, California 176; N. Basualdo, argentino, California 424; Delia Pompilio, 11 meses, argentina, Brin 1428; Francisco Ciamba, 1 año, argentino, España 766.

Sección 5a.—Rosa Fermoselli, 71 años, brasileña, Lobos 2869; María L. Renesi de Cúneo, 50 años, italiana, San Ramón 217; N. N., Rivadavia 5995; Manuel Calvo, 56 años, español, hospital Alvarez; José María, 23 días, argentino, hospital Alvarez.

Sección 6a.—Víctor Martínez, 44 años, argentino, Avenida La Plata número 948.

Sección 7a.—Antonio Negro, 62 años, italiano, Guardia Vieja 979.

Sección 9a.—Salvador Catania, 6 meses, argentino, Humahuaca 61.

Sección 10a.—Hilaria Bustamante, 50 años, argentina, Pozos 271.

Sección 11a.—Alberto Pedro Pordelami, 41 años, oriental, Rivadavia número 2429; Julia Cabral de Audino, 35 años, argentina, Azcuénaga 553.

Sección 12a.—N. Monteagudo, Solís 1449; N. Samriello, San Juan 1752; Manuel Armán, 8 días, argentino, Bolívar 1336; Esteban Gentile, 56 años, italiano, C. Calvo 1674; Ramón Novoa, 14 años, español, Piedras 1065; José Maffia, 43 años, italiano, Bolívar 1073.

Sección 15a.—Rafael Girand, 16 meses, argentino, Lacar 2330; María Summa, 2 años, argentina, San Blas 2415; Antonio Sforza, 11 meses, argentino, Lugones 1775; Julia Guaglia, 8 días, argentina, Heredia 1284; Melitón Cendra, 92 años, argentino, H. T. de Alvear; Ramón Tones, 60 años, argentino, H. T. de Alvear; José Agnol, 2 años y 6 meses, argentino, Concordia 1351; Roberto Miranda, 71 años, argentino, San Nicolás 1352.

Sección 16a.—Antonio Ravena, 86 años, italiano, Vidal 2562; Andrés Cachazo, 5 meses, argentino, B. Encalada 1419; Emilio Rainert, 53 años, italiano, Moldes 3459; León Desecce, 56 años, hospital Pirovano; Carlos G. Know, 25 años, hospital Pirovano.

Sección 17a.—Mariano Sebastiano, 18 meses, argentino, Guayanas 1744; Margarita Arriola, 12 años, argentina, Gorriti 2371; Teresa Bosio de Gibelli, 45 años, italiana, Dorrego 2687.

Sección 18a.—Pedro Giles, 83 años, argentino, Alvarez 7458; Rodolfo L. Melfi, 9 meses, argentino, Aráoz 1431; hospital J. A. Fernández.

Sección 19a.—Ramón Cañelas, 71 años, español, A. de Mendigos; Eduardo M. Blanco, 3 años, argentino, hospital de Clínicas; Basilio Martín, 8 meses, argentino, hospital de Clínicas; Miguel Figgeri, 64 años, italiano, Mansilla 1145; Ana A. de Masartto, 52 años, argentina, hospital de Clínicas; Sabino Rodríguez, 8 meses, argentino, Juncal 1947; César Capellini, 49 años, italiano, Gallo 1474; Ruvini Ramona, 29 años, hospital Rivadavia.

Sección 20a.—Josefina Martínez Rufino de Lloveras, 50 años, argentina, Charcas 988.

SECCION SOLICITADAS

QUEREMOS LLEVAR A USTED AL convencimiento de que no basta que un producto sea de aceptación mundial para que usted esté también obligado á aceptarlo, si no consulta sus gustos y deseos; pero estamos convencidos que llenará sus deseos el finísimo aceite marca BUSKAL ERRIA, puro de oliva, que lo adoptó la Intendencia Municipal de la capital para el consumo de todos sus hospitales.

POR FUERTE Y AGUDA QUE SEA su tos puede curarla en pocas horas con las pastillas del doctor Puy, de París. Venta en grandes farmacias y Corrientes 641.

SECCION NOTABLES

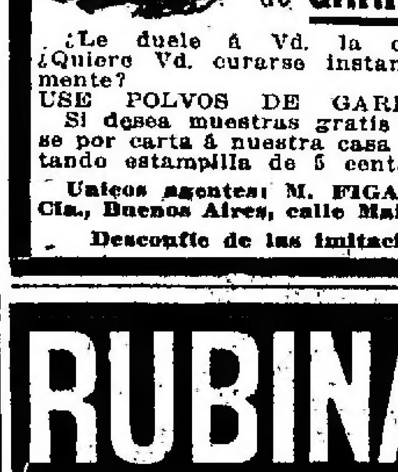

¿Le duele á Vd. la cabeza? ¿Quiere Vd. curarse instantáneamente?
USE POLVOS DE GARFIELD.
Si desea muestras gratis diríjase por carta á nuestra casa adjuntando estampilla de 5 centavos.
Unicos agentes: M. FIGALLO y Cía., Buenos Aires, calle Maipú 212
Desconfíe de las imitaciones

RUBINAT LLORACH
AGUA MINERAL
PURGANTE SIN RIVAL
HUGO KERN y Cía. SUC. DE ROTHES y KERN

Dr. RIVABELLA, Oculista
Diplomado especialista de oculística en las Facultades de París y Turín. Director del servicio de Oculística del hospital Italiano de Buenos Aires. Especialidad: Operación de la catarata. Consultas de 2 á 5. Festivos de 10 á 11. Lavalle 1312. v3m

Dres. GALINDEZ especialista en vías urinarias, piel y la aplicación del 606. Consultas de 9 á 11 y de 3 á 5 p. m. Cangallo 884. v0Mzo.

Dr. León Pereira
Profesor de odontología en la Facultad de Medicina. Atiende enfermedades de los dientes y de la boca. Hace dentaduras artificiales. Esmeralda 248.

DR. JOSÉ SABATINI
Médico-cirujano
Especialista diplomado de la clínica de vías urinarias de la Facultad de París. Enfermedades de riñones, próstata, vejiga, etc. Bartolomé Mitre 872; de 3 á 5 de la tarde.

ENFERMOS!

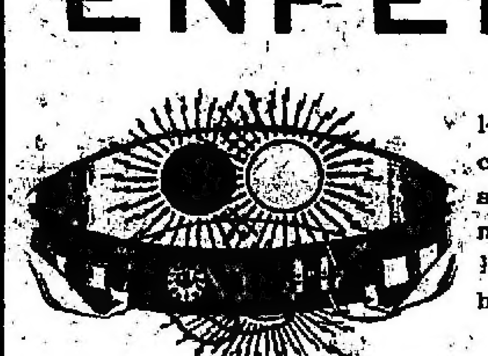

¿Queréis curaros de vuestras dolencias? Dejad las drogas que nada curan y usad la faja eléctrica á pilas secas del doctor Berndt. Precio $ 60 m|n. Braguero eléctrico para curar las hernias. Electro vigorizador para hombres débiles, $ 25 m|n.

Folletos y consultas gratis. Instituto Eléctrico.

Dr. C. BERNDT -- Carlos Pellegrini 644

CHAMPAGNE GOLD LACK DEUTZ & GELDERMANN AY (FRANCIA)
AGENTES: GONZALO SAENZ Y Cía.

SANATORIO ITALIANO
PERU 443
U. Telef. 3254, Av. — Coop. 4297, C.
DIRECTOR:
PROFESOR Dr. A. TEDESCHI
Instalaciones completas para cirugía general. Especialidad en enfermedades de señoras—RAYOS X —ELECTRICIDAD — Servicio médico permanente.

Dr. JUAN CARLOS LACROZE
Especialista del hospital San Roque. Enfermedades de los riñones, vejiga, próstata, uretra, etc., y secretas de ambos sexos. CERRITO 416, de 2 á 5 de la tadre. v22f.

606
Aplicación por el único comisionado argentino que estudió las varias aplicaciones en las clínicas de Frankfurt, París y Berlín.
Instituto Moderno
De Medicina y Cirugía
CALLAO 158 U. T. 3361 Libertad
Consultas GRATIS de 9 á 11 a. m. de 3 á 5 p. m.

Dr. F. MOLLARD
Cirujano del Hospital Francés. Especialista en enfermedades del riñón, vejiga, próstata, secretas y de la piel. ALSINA 883, de 2 á 6 de la tarde. v16

Dr. GOYENA
Del hospital de Clínicas, Jefe de clínica médica de la Facultad. Enfermedades del estómago, intestinos é hígado. De 2 á 4 p. m., SAN JOSE 530. v18f

Tratamiento nuevo de las
HERNIAS
El "Sanglum" elástico patentado
resultados positivos, sin molestias, en ambos sexos y á toda edad. Instituto de Especialidades Ortopédicas. Corrientes 619. Fajas contra la obesidad. Medias elásticas. 1p

Dr. CABAUT
Especialista en enfermedades de los OJOS, ANTEOJOS, etc. Oculista del Hospital Francés, CARLOS PELLEGRINI 694, de 1 á 5. U. T. 688 (Libertad). v12 feb.

Dr. FERULANO
Enfermedades secretas y vías urinarias, Tucumán 696. Consultas de 7 á 9 a. m. y de 1 á 3 p. m. y 5 á 7 p. m. v12mar.

Dr. Noceti
Del hospital de Clínicas. Enfermedades de los OJOS y ANTEOJOS, Maipú número 535, de 1 á 4 p. m. perm.

Dr. ROA
Especialista. De regreso de Europa, de las principales clínicas. Enfermedades del estómago, intestinos, hígado, Rayos X, De 2 á 5, Corrientes número 1077. v14

TUBERCULOSIS
Curación radical, suero, aire libre del campo. Sanatorio inglés, Temperley, F. C. S., á 20 minutos de Buenos Aires. v26

Dr. DAVID J. FERNANDEZ
Jefe de clínica de la Facultad de Medicina. Servicio de génito-urinarias del Hospital de Clínicas. Enfermedades de las vías urinarias y secretas.—Bartolomé Mitre 1417. De 2 á 4 p. m. v16f.

Dr. ROCHE Especialista, jefe de servicio de piel y secretas del Hospital Francés. Vías urinarias, radioterapia. TUCUMAN 712. Consultas de 2 á 6 p. m. v26

Dr. J. DE LUCA
Especialista en GARGANTA, NARIZ y OIDOS. Consultas de 1 á 4 p. m., CANGALLO 1056. v20

Dr. PACIFICO DIAZ
Especialista en las enfermedades de la piel (del hospital de niños y el militar), ha trasladado su consultorio á la calle Cerrito 323. De 1 á 4 p. m. v13

Reducción garantida con el moderno SIPLEX automático. Cómodo al uso y de adaptación perfecta, es, hoy día, el único sistema reconocido á la vez seguro y eficaz. v13

Dr. C. SOBRE-CASAS
Médico del Hospital Rawson y del Consultorio de LA PRENSA.—Atiende exclusivamente enfermedades de señoras.—FLORIDA 659. [illegible]

Dr. FERNANDEZ
Especialista en las enfermedades de las vías urinarias y secretas. De 9 á 11 y de 2 á 5; C. Pellegrini 972. v2m

Representante para la Argentina
lo solicita importante casa exportadora europea (principalmente conservas). Indispensable sea enérgico, hábil, conozca bien el mercado y tenga clientela. Dirigirse indicando edad, experiencia y referencias, á N. F. 3 c|o T. B. Browne's Advertising Offices, 163 Queen Victoria Street, Londres (Inglaterra).

Dr. ELIZALDE
Jefe de clínica en el servicio de enfermedades del riñón, próstata, vejiga, etc., en el hospital San Roque. Consultas de cirugía y vías urinarias.—Maipú 313; de 2 á 5 p. m. v27

Doctor CORTI
Del Hospital de Clínicas. Especialista en enfermedades del corazón, nerviosas y de niños. De 2 á 5 p. m. Bmé. Mitre núm. 1736. v29f.

Profesor Dr. Agote
De la Facultad de Medicina.—Enfermedades internas y de los niños. TUCUMAN 855, de 2 á 4.—Examen con los rayos X. 1p

POLICLINICO
"ESCRIÑA BUNGE-VILLARROEL"
CORDOBA 859
Atendido por médicos especialistas
Cirugía de adultos y niños.
Enfermedades de los ojos.
Oídos, nariz y garganta.
Señoras y partos: ginecología.
Internas: corazón, pulmón, estómago, etc.
Enfermedades de niños.
Nerviosas y mentales.
Piel y secretas de ambos sexos.
Vías urinarias.
Laboratorio químico, bacteriológico.
Clínica dental: prótesis.
Kinesterapia: masajes y gimnasia médica.
Consultas de 8 á 11 a. m. y de 1 á 7 p. m. Tarjeta $ 5. Se dan abonos de curaciones y pensiones. Abonos de enfermedades secretas: 20, 35 y 60 $.

J. EDELBERG
Dentista cirujano. Dientes fijos, sin paladar. Operaciones sin dolor. Bdo. de Irigoyen núm. 909, Buen Orden.

Dr. GOMEZ Profesor de la Facultad de Medicina. Cirujano del Hospital Alvear y de la A. Española. Enfermedades de señoras y cirugía general, de 2.30 á 5 p. m. Esmeralda 179, U. T. 2059 (Avenida).

Doctor BALIÑA
Jefe del servicio de enfermedades de piel y anexas del Hospital Español. Vías urinarias; Bmé. Mitre 1036, de 1 á 4 p. m.

Enfermedades del OIDO, NARIZ, GARGANTA y de la VOZ.
Dr. DELFINO
Consulta de 2 á 5 p. m.
U. T. 1754 Libertad—C. Pellegrini 635

Se ALQUILA un gran almacén
con sótano y las necesarias dependencias, situado en la calle Rivadavia 551-55, siendo todo el piso bajo del edificio de la compañía de seguros La Estrella. v14

DOCTOR O'FARRELL
Especialista en enfermedades de señoras y partos. De regreso de Europa, ha reabierto su consultorio. Tucumán 755 de 1 á 3. v17

Doctor JULIAN PANELO
CLINICA MEDICA
Corazón, pulmonar y enfermedades internas, calle CANGALLO 1571, de 1 á 3 p. m. v24

Dr. INGEGNIEROS
Especialista para las enfermedades nerviosas y reumáticas.—Consultas de 3 á 4 de la tarde, calle SANTA FE número 1128. perm.

El 606
lo aplica el DOCTOR RAPOPORT, de regreso de las principales clínicas de Europa, á donde fué comisionado para estudiar este medicamento.
De 1 á 4 p. m., Corrientes 2070. v13

J. Bonansea
Cirujano-dentista
Calle MORENO 990

Dr. ANGEL J. VILLA
Cirujano del Hospital Fernández (mujeres). Partos, enfermedades de señoras, tumores, hernias y apendicitis. Consultas todos los días (menos los jueves) de 3 á 5 p. m., Bartolomé Mitre 1390, U. T. 800 (Libertad).

HEMORROIDES
Tratamiento radical sin operación cruenta, doctor E. G. Figueroa. Enfermedades intestinales, estómago y abdominales. TUCUMAN 865, de 2 á 6 p. m. perm.

DOCTOR A. TEDESCHI
CIRUGIA
Enfermedades de señoras y partos. [illegible]

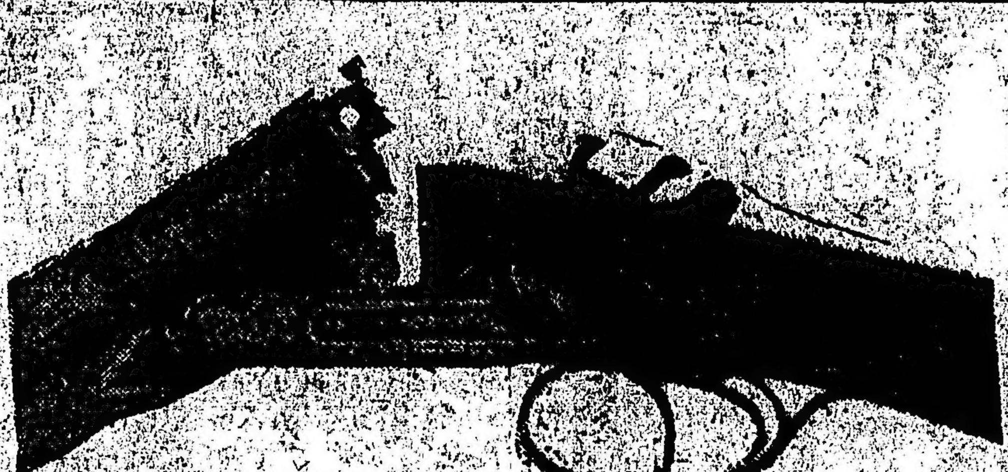

Carlos Rasetti

RIVADAVIA 526, ESQUINA PLAZA DE MAYO

Casa introductora de armas, CASA FUNDADA en 1857. Casa de compras en París, 150 modelos diferentes de escopetas fabricadas especialmente para la casa. Artículos garantidos y precios sin competencia.

Fíjense bien en mis precios

CARABINA Winchester, norteamericana, calibre 44, de repetición, 12 tiros . . . $	44.00
CARABINA Francotte, caño largo Montecristo, calibre 9 m/m., especial para cazar . . . $	14.00
CARABINA de precisión hasta 200 metros, con bala larga y corta, calibre 6 milímetros . . . $	35.00
REVOLVER norteamericano Iver-Johnson, calibre 38, $	18.00
REVOLVER Federal Suizo, de ordenanza, calibre 7/5. $	44.00
REVOLVER Smith Wesson, calibre 38 . . . $	44.00
REVOLVER Webley, calibre 38 . . . $	50.00
PISTOLA Mauser, calibre 7.63, de 10 tiros repetición automática, culata de madera . . . $	60.00
PISTOLA Parabellum, calibre 7/65, de 8 tiros, repetición automática y precisión . . . $	60.00
PISTOLA Mannlicher, calibre 7/65, de 10 tiros, repetición automática y precisión . . $	58.00
PISTOLA de bolsillo, Browing, calibre 7/65, de repetición automática, 8 tiros $	35.00
PISTOLA de bolsillo Webley, calibre 7/65, repetición automática, 8 tiros $	36.00
BALAS para revólver Smith y Wesson, calibre 38, la caja marca U. M. C. . $	1.80
CAPSULAS Montecristo, calibre 9 m/m. marca G, á munición, caja . . . $	1.10
CAPSULAS Montecristo, calibre 9 m/m., marca G., doble carga, la caja . . $	1.60
CAPSULAS Montecristo, calibre 9 m/m., marca G, á bala, la caja . . . $	1.50

LOS PEDIDOS POR CARTA SE DESPACHAN EN EL DIA

Embalaje gratis

LA CASA NO TIENE AGENTES NI SUCURSALES

Catálogo se remite al interior

OFERTAS EXTRAORDINARIAS

ESCOPETA fuego central, de dos tiros, caños de ALAMBRE (DAMAS RUBANS) calibre 16, caño izquierdo Choke, con dos cierres, correa de cuero, con funda, reforzada para guardar la escopeta desarmada, cinturacartuchera para 30 cartuchos, red para pájaros, baqueta de 3 piezas con dos cepillos, extractor de cartuchos, máquina para remachar los cartuchos con medida para pólvora y munición.

Todo por $ 44

ESCOPETA fuego central, de dos tiros, caños de ALAMBRE especial, triple cierre Greener, fabricación mecánica, calibre 16, caño izquierdo Choke, correa de cuero, con funda reforzada para guardar la escopeta, desarmada, cintura-cartuchera para 30 cartuchos, red para pájaros, baqueta de 3 piezas con dos cepillos, extractor de cartuchos, máquina para remachar los cartuchos con medida para pólvora y munición.

Todo por $ 56

ESCOPETA fuego central, de dos tiros, caños de DAMASCO BOSTON triple cierre Greener, fabricación mecánica, calibre 16, caño izquierdo Choke, correa de cuero, con funda reforzada para guardar la escopeta desarmada, cintura-cartuchera para 30 cartuchos, red para pájaros, baqueta de 3 piezas con dos cepillos, extractor de cartuchos, máquina para remachar los cartuchos con medida para pólvora y munición.

Todo por $ 80, 95 y 120

ESCOPETA fuego central, de dos tiros, caño de ACERO FINO, triple cierre Greener, calibre 16, caño izquierdo Choke, correa de cuero, con funda reforzada para guardar la escopeta desarmada, cintura-cartuchera para 30 cartuchos, red para pájaros, baqueta de 3 piezas, con dos cepillos, extractor de cartuchos, máquina para remachar los cartuchos, con medida para pólvora y munición.

Todo por $ 60 y 75

Todas las ESCOPETAS son con llave entre los gatillos.

Polvos Vasenol

Para Niños

SE VENDEN EN TODAS LAS FARMACIAS

INVENTO

Inventor de un aparato nuevo de aplicación inmediata en todos los hogares, patentado en Europa y América, ofrece en venta la patente para la República Argentina.

Se trata de un artículo de fácil colocación é indiscutible utilidad, vendible con grandes ganancias, en cantidades, "sin competidores de ningún sistema en todo el mundo", y patentado en la República Argentina por "diez años".

El inventor enajena la patente de la República Argentina para atender personalmente la fabricación y venta del aparato en los Estados Unidos. El aparato puede fabricarse en la República Argentina ventajosamente, sin demandar gran capital. Los interesados podrán dirigirse al Majestic Hotel y preguntar por el señor P. Tagliaferro.

No dirigirse á Paris sin

Visitar la Exposición de Orfebrería, Joyería y Objetos de Arte antiguos de la Casa

BOIN-TABURET

3, Rue Pasquier, PARIS.

10%

Descuento

PARA TODAS LAS CASAS DE HABITACION DESDE EL 1º DE ENERO 1911

COMPAÑIA ALEMANA TRANSATLANTICA DE ELECTRICIDAD

Dr. E. S. ZEBALLOS

Abogado—Estudios en Buenos Aires, La Plata y Bahía Blanca. Atiende personalmente consultas, arbitrajes, informes "in voce", etc., etc., VICTORIA 536

606

Se aplica en el Sanatorio Italiano, calle Perú 443, bajo continua vigilancia médica. perm.

Cassullo Hnos.

Cirujanos dentistas Especialista en dentaduras de puente, con dientes de nuestra invención, novísimo sistema propio de la casa, garantida la más sólida, hermosa y cómoda. Enviamos folletos á quien los solicite. Extracciones sin dolor. AVENIDA DE MAYO 1111, Buenos Aires—ANDES 206, Montevideo. Esta casa no tiene representantes en ningún punto de la República.

Dr. CARLOS ROBERTSON

Profesor de la Facultad, cirujano del consultorio de LA PRENSA, jefe de la sala IV de cirugía del Hospital San Roque.—FLORIDA 832. Consultas de 1 á 4 p. m.

Dr. CASTAÑO

Especialista en enfermedades urinarias, curación radical de la hipertrofia de la próstata, TUCUMAN 830. Consultas de 1 á 4 p. m. Hospital San Roque, de 9 a. m. Unión Telefónica 2942, Lib.

AJENJO ... **BERGER**

Dr. Quadri

Especialista en oído, nariz y garganta, jefe de los servicios de estas enfermedades en el Hospital de Niños y en LA PRENSA, TUCUMAN 682, de 2 á 5 p. m. Excepto los martes.

"LOS LUTOS"

445 C. PELLEGRINI 445—U. T. 1873

Tapados primer luto. $ 38

AVISOS FUNEBRES

✝ JOSEFINA MARTINEZ RUFINO DE LLOVERAS — q. e. p. d. — Falleció el 11 de Febrero de 1911 — Confortada con los auxilios de la santa religión — Sus hijas Josefina E., Carlos S., Paz A., y Elsa Lloveras; sus hermanos doctores Antonio y Vicente Martínez Rufino; sus hermanos políticos Josefina T. de Martínez Rufino, doctor Roberto y Marcos E. Lloveras, Paz Ll. de Cantilo, Elisa Ll. de Lloveras, Juana Ll. de Landerer (ausente), Teresa Ll. de Sánchez, Magdalena Ll. de Zeballos, Lidia D. de Lloveras, Napoleona Ll. de Lloveras, y doctor José Zeballos, primos, primas y sobrinos políticos y demás deudos, invitan á sus relaciones á acompañar los restos de la extinta al cementerio del Norte, hoy lunes 13 de Febrero, á las 10.30 a. m. En la iglesia del Pilar se dirá una misa de cuerpo presente. Se ruega no enviar coronas. El duelo se despide por tarjeta. Casa mortuoria, Charcas 988—Nota: Carruajes en la empresa de Iribarne y Cía. v13

✝ CESAR CAPELLINI.—q. e. p. d.—Falleció el día 12 de Febrero de 1911, confortado con los auxilios de la santa religión.—Sus hijas Estela y Amelia Capellini, las familias de Lértora y Copello, invitan á sus relaciones para acompañar los restos del extinto al cementerio del Norte, hoy lunes 13 á las 10 a. m. Favor que se agradecerá eternamente. Se ruega no enviar coronas. Casa mortuoria, calle Gallo 1474. El duelo se despide por tarjeta.

✝ EMILIA CAGNONI DE PESCI—q. e. p. d.—Falleció en Génova el 3 de Enero de 1911.—Su esposo Vicente Pesci, sus padres Juan Cagnoni y Catalina Maxera de Cagnoni, sus hermanos, hermanos políticos, sobrinos y demás deudos, invitan á sus relaciones á acompañar los restos de la extinta al cementerio del Norte el martes 14. El cortejo fúnebre partirá de la dársena Norte á las 9.30 a. m. En la iglesia de San Nicolás se dirá una misa de cuerpo presente á las 10 a. m. El duelo se despedirá por tarjeta. Se ruega no enviar coronas.—Nota: En la Compañía Nacional habrá carruajes. v13

✝ MATILDE ANTONIA LOREA DE RIOS—q. e. p. d.—Falleció el 12 de Febrero de 1911—Confortada con los auxilios de la santa religión y la bendición papal.—Sus hermanas Dolores L. de Salvadores y Tomasa L. de Darquier; sus hermanos políticos, primos y demás deudos, invitan á sus relaciones á acompañar los restos de la extinta al cementerio del Norte, hoy lunes 13 de Febrero, á las 10.30 de la mañana. Unica invitación. El duelo se despedirá por tarjeta. Casa mortuoria, Victoria 3191.—Nota: Carruajes en la empresa Lázaro Costa, Rioja 280

✝ NOEMI MARIA SESSAREGO—q. e. p. d.—Falleció el 12 de Febrero de 1911—Sus padres Luis Sessarego y Josefina Sgoba de Sessarego, su hermano Osvaldo, abuela María de Calissano, tíos, primos y demás deudos, invitan á sus relaciones á acompañar los restos de la extinta al cementerio del Oeste, hoy lunes 13 de Febrero, á las 3.30 p. m. Unica invitación. El duelo se despedirá por tarjeta. Casa mortuoria, Jujuy 1250—Nota: Carruajes en la empresa Lázaro Costa, Rioja 280.

✝ ENRIQUE S. DEBENEDETTI—q. e. p. d.—Falleció el 11 de Febrero de 1911—Sus padres José Debenedetti y Adela C. de Debenedetti; sus hermanos José, Santiago, Adela C., Camila L. y María E. Debenedetti; sus tíos, primos y demás deudos invitan á sus relaciones á acompañar los restos del extinto al cementerio de Avellaneda, hoy lunes 13 á las 9 a. m. En la iglesia parroquial de Avellaneda se dirá una misa de cuerpo presente, á las 10 a. m. Se ruega no enviar coronas. El duelo se despedirá por tarjeta. Unica invitación. Casa mortuoria, Belgrano 544. Carruajes disponibles en la empresa Mirás.

✝ FELICIANA ARBUOET—q. e. p. d.—Falleció en Lomas de Zamora el 12 de Febrero de 1911.—Ana H. de Arbuoet, madre; sus hermanos Pedro, Graciana A. de Arósteguy, Santiago María A. de Galimberti, Juan y Mariana; sus hermanos políticos Juan B. Arósteguy y Juan Galimberti; sus tíos, primos y demás deudos, invitan á sus relaciones á acompañar los restos de la extinta al cementerio de la localidad, mañana martes 14 á las 9 a. m., previa misa de cuerpo presente que se dirá en la iglesia parroquial, á la hora indicada. Favor que se agradecerá. El duelo se despide por tarjeta. Se ruega no enviar coronas. Casa mortuoria, Fonrouge, núm. 12. En la empresa Leguizamón, habrá carruajes disponibles hasta las 8.30. v14

✝ LUIS SARMIENTO.—q. e. p. d.—Falleció el 12 de Febrero de 1911—Su esposa y sus amigos y demás familia, invitan á sus relaciones á acompañar los restos del extinto al cementerio del Oeste, hoy lunes 13 de Febrero á las 9 a. m. Unica invitación. El duelo se despedirá por tarjeta. Casa mortuoria, Alsina 730. Nota: Carruajes en la empresa de Iribarne y Cía.

✝ FELIX LESCANO.—q. e. p. d.—Falleció el 11 de Febrero de 1911, confortado con los auxilios de la santa religión.—Las familias Lescano y Buchardo, invitan á sus relaciones á acompañar los restos del extinto al cementerio del Oeste, hoy lunes 13 de Febrero á las 9 a. m. Unica invitación. El duelo se despedirá por tarjeta. Casa mortuoria, hospital Muñiz. Nota: Carruajes en la empresa de Iribarne y Cía.

✝ MARTA ESTEVECORENA DE PERALES.—q. e. p. d.—Falleció el 12 de Febrero de 1911.—Sus hijos Dionisio, Justa, Isabel y Josefa, sus hermanos, hermanos políticos, sobrinos y demás deudos, invitan á sus relaciones á acompañar los restos de la extinta al cementerio del Oeste hoy lunes 13 de Febrero á las 3.30. Se despide por tarjeta. Unica invitación. Casa mortuoria, Manuel García 75. Nota: Carruajes en la empresa Iribarne y Cía.

✝ EMILIO RAINERI—q. e. p. d.—Falleció el 12 de Febrero de 1911—Su esposa Magdalena Maiola de Raineri; sus hijos Margarita R. de Argolo, Cristina, Carlos, Pedro, Alberto, Elena, Emilio, Enrique y Ernesto; hijo político, hermanos, sobrinos y demás deudos, ruegan á sus relaciones quieran acompañar sus restos al cementerio del Oeste, hoy lunes 13, á las 10 a. m. Unica invitación. El duelo se despide por tarjeta. Casa mortuoria, Moldes 3459 (Saavedra). Nota: Carruajes disponibles en la cochería de Miguel Costa, Cabildo y Congreso.

✝ TERESA N. DE MACAGNO—q. e. p. d.—Falleció el 12 de Febrero de 1911—Su esposo Donato Macagno; sus hijos y demás deudos, invitan á sus relaciones á acompañar los restos de la extinta al cementerio del Oeste, hoy lunes 13 á las 9 a. m. Casa mortuoria, Venezuela 2799. Nota: Carruajes en la empresa González y Hno., Belgrano 2968 al 72.

✝ MANUEL CERVIÑO—q. e. p. d.—Falleció el 12 de Febrero de 1911.—La familia invita á sus relaciones á acompañar los restos del extinto al cementerio del Oeste, hoy lunes 13 á las 3 p. m. Casa mortuoria Rincón 453. Nota: Carruajes en la empresa González y Hno., Belgrano 72.

✝ ANTONIO COLAZZO.—q. e. p. d.—Falleció el 12 de Febrero de 1911.—Sus hermanos Rafael, Teresa de Gallo y tíos, tías y demás deudos, invitan á sus relaciones á acompañar los restos del extinto al cementerio del Oeste, hoy lunes 13 de Febrero á las 4 p. m. Casa mortuoria Lavalleja 747. El duelo se despide por tarjeta. Nota: Habrá carruajes en la cochería de Vicente Marchitto hasta las 3 p. m. Andes 601 al 605, sucursal, Lavalleja 245.

✝ TERESA B. DE GIBELLI.—q. e. p. d.—Falleció el 11 de Febrero de 1911.—Su esposo Amando L. Gibelli, sus hijos Luis, Enrique, Adela, Augusto, Emilio, Amelia, Elena y Mario Gibelli, sus padres, hermanos, hermanas y demás deudos, invitan á sus relaciones á acompañar los restos de la extinta al cementerio del Oeste hoy 13 de Febrero á las 3.30 p. m. Casa mortuoria, Dorrego 2687. El duelo se despide por tarjeta. Nota: Carruajes en la cochería de Luis Bietti, Arenales 2829.

✝ DOLORES C. DE ROBSON.—q. e. p. d.—Falleció el 12 de Febrero de 1911.—Su esposo José Robson; sus hijas Ana y Blanca R. de Gaviria; su hijo político Emilio Gaviria y demás deudos, invitan á sus relaciones á acompañar los restos de la extinta al cementerio del Oeste, hoy lunes 13 de Febrero á las 3.30 p. m. Unica invitación. El duelo se despedirá por tarjeta. Casa mortuoria, Independencia 1653. Nota: Carruajes en la empresa Gini Hnos. y Cía., Sáenz Peña 1832.

✝ CENTENARIO DE LA SEÑORA DOÑA JUSTINA OLIVERA DE RODRIGUEZ.—q. e. p. d.—Nació el 15 de Febrero de 1811.—Su hija Gumersinda Rodríguez de Durao, sus nietos Eduardo, Jorge y Alfonso Durao y Justina Durao de Claussen, nietos políticos, bisnietos y demás deudos, invitan á sus relaciones al funeral que se celebrará por el descanso de su alma en la iglesia de San Nicolás de Bari, el miércoles 15 de Febrero á las 10 a. m. El duelo se despedirá por tarjeta. Unica invitación. v15

✝ AGUSTIN RAIMONDI.—q. e. p. d.—Falleció el 18 de Febrero de 1910.—Sus hijos Luisa, Juana, José, Agustín y Armando, invitan á sus relaciones al funeral que por el eterno descanso de su alma se celebrará el miércoles 15 de Febrero á las 9 a. m. en la iglesia del Sagrado Corazón (Avenida Vélez Sársfield é Iriarte). Favor que agradecerán. v14

✝ ROSA C. DE TOEPCKE.—q. e. p. d.—Falleció el 15 de Febrero de 1910.—Su esposo Ernesto Toepcke, sus hijas é hijo político, madre (ausente), hermanos (ausentes) y demás deudos, invitan á sus relaciones para asistir al funeral que por el sufragio de su alma se celebrará el miércoles 15 de Febrero en la iglesia de Nuestra Señora del Carmelo (Charcas y Pueyrredón). Favor que será eternamente agradecido. Habrá misas de 8 á 10 a. m. La familia asistirá á la última misa. El duelo se despide por tarjeta. v15

✝ FRANCISCO PELLERANO.—q. e. p. d.—Falleció el 13 de Febrero de 1910.—Su esposa María Elena Lüchter de Pellerano; sus hijos Carlos, Carlota, Josefina, Sara y María Elena; sus hermanos Lorenzo, Pedro, Elisa P. de Aspeitia y Cristina P. de Maccary (ausente), su señora madre política Josefina Seeber de Lüchter y demás deudos, invitan á sus relaciones al funeral que por el eterno descanso de su alma se celebrará el lunes 13 de Febrero, á las 10 a. m. en la iglesia de San Miguel. Favor que agradecerán. v13

✝ ANTONIO A. PAGLIANO.—q. e. p. d.—Falleció el 6 de Febrero de 1911, en la ciudad del Rosario.—Sus padres Albino Pagliano, Rosa S. de Pagliano, sus hermanos José, M. Elena, María, Luisa, Florentina, S. Lili, su hermano político Gualtiero Spirandelli, sus primos y demás deudos, invitan á sus relaciones para asistir á las misas que por el eterno descanso de su alma se dirán en la iglesia matriz del Rosario el martes 14 de Febrero de 6 á 9 a. m. Favor que agradecerán eternamente. La familia asistirá á las 9 a. m. v13

✝ ENRIQUE TORRES AGUERO.—q. e. p. d.—Falleció el 13 de Febrero de 1907.—Mercedes A. de Torres Agüero, esposa, su hijo Enrique, madre política, hermanos, hermanos políticos y demás deudos, invitan á sus relaciones á las misas que por su eterno descanso se celebrarán el 13 de Febrero en la iglesia de San Ignacio de 8 á 10 a. m. Unica invitación. Se despide por tarjeta. v13

SECCION REMATES

Bravo Barros & Cía.

351—San Martín—361

Sucursales: Belgrano, Cabildo 1978; Lomas de Zamora, 66 Avenida Meeks; en La Plata, calle 47 núm. 667; y en Rosario, calle San Martín 739.

CASAS

*EN MORENO, CASAS Y TE*rrenos. Por mensualidades. A 6 cuadras al Sur de la estación del F. C. O. en medio de un núcleo importante de edificación y en un paraje alto, apropiado para la construcción de la residencia de verano, ó la casa para habitar todo el año, desde que hay 44 trenes diarios al centro de la capital federal. Bases, $ 2.000 cada casa y 0.50 la vara cuadrada, los terrenos. Venta en 80 cuotas pagaderas en la siguiente forma: 2 en el acto del remate, 3 al firmar el boleto y las 75 restantes en 75 mensualidades, sin interés, dándose títulos definitivos al que lo desee una vez abonadas 15 mensualidades.

EL DOMINGO 19 de Febrero á las 3 1/2 de la tarde, en las mismas propiedades. Cada casa mide 10 varas por 40 y consta de 2 piezas, cocina, pozo con bomba, galería de madera y cerco de alambre tejido en los 4 costados, revoques, techos de zinc y pisos pino tea. La superficie de los terrenos varía entre 369 y 618 varas cuadradas. El día del remate saldrá de la estación 11 de Septiembre, un tren expreso gratis á las 2.20. Títulos perfectos. Escrituras por la oficina del señor Abel Valenzuela. Informes y planos, 351 San Martín 361 ó en Flores, Av. Rivadavia 6837.—BRAVO BARROS y Cía. f7

Bravo Barros & Cía.

*CASAS Y TERRENO en MO*rón. La esquina de San Martín y Tucumán en 4 lotes que comprenden 3 casas de familia y un terreno. A 6 cuadras de la estación y en un punto de intensa animación. Bases de pesos 3.500 á 4.000 las casas y el terreno sin base.

EL DOMINGO 19 de Febrero á las 3, en las mismas propiedades. Ad corpus.

DETALLES:

San Martín 198 esquina Tucumán—13v18 á la primera por 16v36 á la segunda; 5 habitaciones, cuarto de baño, cocina y galería. Desocupada. Base, $ 4.000.

San Martín 191: 12v40 por 31v96. 3 piezas, cocina, cuarto de baño y dependencias. Renta $ 50 al mes. Base, 4.000 pesos.

Tucumán 980—15v60 por 13v26, 6 piezas con 3 cocinas independientes. Renta $ 40 al mes. Base, $ 2.500.

Terreno: Tucumán 970, 17v48 por 24 varas 42. Tiene cerco de material y portón al frente. Sin base. Buenas construcciones, techos de zinc, cielos rasos en parte de madera y pisos de pino de tea y baldosa. Títulos perfectos. Informes, 351 San Martín 361 ó en Flores, Avenida Rivadavia 6837.—BRAVO BARROS y Cía. f9

CASA AL NORTE, GORRITI 158. A 2 cuadras de la avenida Córdoba, en el barrio preferido, por las familias. Buena casa habitación. Base, $ 18.000.

EL DOMINGO 19 de Febrero á las 5, en la misma propiedad, 10 varas por 42v56 en un costado y 42v09 en el otro. Ad corpus. Zaguán de mosaicos, cancel con cristales, 5 habitaciones, cocina, una pieza, patio con galería y fondo con árboles, cielorrasos de yeso, pisos pino de tea. Títulos perfectos. Informes, 351 San Martín 361.—BRAVO BARROS y Cía. f11

GUISE 141. A 2 1/2 CUADRAS de la avenida Santa Fe y entre las grandes construcciones del barrio del Norte. Casa de familia recién concluída y lista para ser habitada. Base, $ 48.000.

EL DOMINGO 19 á las 4.30 en la misma propiedad. 10 varas por 43v68 en un costado y 44v61 en el otro. Ad corpus. Edificio de 2 cuerpos. Gran salón, 8 habitaciones, 2 cuartos de baño, 2 cocinas, patio y escalera interior y demás dependencias, cielos rasos de yeso, pisos pino de tea, carpintería de cedro. Desocupada. Títulos perfectos. Informes 351 San Martín 361.—BRAVO BARROS y Cía. f11

AVENIDA SANTA FE 3175

En la ubicación preferida por las familias pudientes y entre las grandes construcciones de ese barrio aristocrático. Buena casa habitación, amplia y sólida. Base, $ 55.000.

EL DOMINGO 19 de Febrero á las 3, en la misma propiedad, 9v93, por 39v38 en un costado, teniendo, en el otro un martillo á favor, contrafrente 6v23. Superficie 410.58 v. c. Ad corpus. Frente piedra artificial con zócalos de mármol, zaguán al óleo y revestido de mayólicas, cancel con cristales, sala, comedor, 4 piezas, baño, cocina, pileta, 2 patios y galería, cielorrasos de yeso, pisos pino tea y mosaico. Títulos perfectos. Informes, 351 San Martín 361.—BRAVO BARROS y Cía. f11

CORONEL DIAZ 150 al 52. A 2 1/2 cuadras de la avenida Santa Fe. Edificio amplio y sólido que constituye una buena casa habitación, llena de comodidades. Base, $ 80.000.

EL DOMINGO 19 de Febrero á las 4, en la misma propiedad. 20 varas por 53v45 en un costado y 55v94 en el otro. Superficie 1.093.60 v. c. Ad corpus. Frente pintado al óleo, entrada independiente para automóvil, cancel con cristales, sala, antesala, 6 dormitorios, comedor con estufa de mármol, sala de billar, tres baños con instalaciones, despensa, cocina con económica, 3 piezas para servicio en altos, pileta, carbonera, cuarto de bomba, 2 patios, uno de ellos con galerías de cristales y claraboya corrediza, jardín con árboles de márito. Cielos rasos de yeso, zócalos de roble y cedro, ricos empapelados, celosías, pisos pino de tea y mosaico. Visítese. Títulos perfectos. Informes, 351 San Martín 361.—BRAVO BARROS y Cía. f11

CASA DE RENTA EN LA Boca, Sarmiento 132, 36 y 142. A 3 cuadras de la Avenida Pedro Mendoza y de los diques, en pleno centro comercial de la parroquia. Edificio de altos, amplio y sólido. Base, $ 35.000.

EL DOMINGO 19 de Febrero, á las 4 de la tarde, en la misma propiedad, 18v45 por 39v84. Ad corpus. Salón para negocio al frente, tres habitaciones, cocina y baño de material y en altos, 5 piezas y cocina de madera. En los fondos, 2 casillas que tienen en conjunto 12 piezas, 6 cocinas y dependencias. Produce en conjunto $ 5.400 anuales. Títulos perfectos. Informes, 351 San Martín 361.—BRAVO BARROS y Cía. f12

*CASA EN FLORES — VARE*la 711. A 3 cuadras de la Avenida Directorio y á 7 de Rivadavia. Edificio nuevo, recién terminado. Base, $ 8.000. De la que se deducirá una hipoteca de 4.000 cédulas argentinas, pudiendo pagarse el excedente 1/2 al contado y 1/2 á un año de plazo con garantía hipotecaria y 7 por ciento de interés, por semestres anticipados.

EL DOMINGO 19 de Febrero, á las 4 de la tarde, en la misma propiedad, 10 varas por 29v19 en un costado, 30 en el otro y 10v12 en el contrafrente. Ad corpus. 2 habitaciones, baño, cocina, corredor, galería, balaustrada y pozo; techos de zinc, pisos pino de tea y mosaico. Títulos perfectos. Informes, 351 San Martín 361, ó en Flores, Rivadavia 6837.—BRAVO BARROS y Cía. f12

CORONEL DIAZ 621. A UNA cuadra de la Avenida Santa Fe y entre un núcleo de importantes residencias. Buena casa de familia. Base, $ 20.000, suma que puede quedar en hipoteca á 10 años de plazo, al 7 por ciento de interés anual, pagadero por semestres anticipados.

EL DOMINGO 19 de Febrero, á las 3.30 de la tarde, en la misma propiedad. Según títulos mide 9v51 por 37 en un costado, 38v30 en el otro y 9v90 en el contrafrente y según tasación 9v04 por 38v37 en un costado, 37v24 en el otro y 9v03 en el contrafrente. Ad corpus. Verja de material hierro al frente, jardín con árboles, comedor, 3 piezas, cocina, baño y patio; cielos rasos de yeso, pisos pino de tea y mosaico. Títulos perfectos. Informes y planos, 351 San Martín 361.—BRAVO BARROS y Cía. f12

TERRENOS

*EN SAN FERNANDO — SO*bre Santa Fe—36 lotes en 36 mensualidades con títulos definitivos. Con frente á la Avenida Santa Fe, adoquinada hasta el Tigre; á la calle Lavalle, próxima á adoquinarse y que conduce directamente á la estación Victoria y á la plaza de San Fernando y con frente también á las calles 3 de Febrero, Constitución y Belgrano. A ocho cuadras de las estaciones Victoria y San Fernando y en un barrio formado que cuenta con casas modernas y grandes residencias veraniegas. Venta como judicial, por liquidación testamentaria. Base, $ 1 la vara, en 36 mensualidades, sin interés. Bastan 6.10 $ al mes para comprar.

EL DOMINGO 19 de Febrero, á las 3 de la tarde, en los mismos terrenos. Las superficies varían entre 220 y 660 varas cuadradas. Títulos perfectos. Posesión inmediata. Tienen servicio de agua corriente. Se exigirán dos mensualidades en el acto del remate y cuatro al escriturar, dentro de los 30 días de efectuado aquél, abonándose las 30 mensualidades restantes del 1 al 5 de cada mes, en nuestra casa central, quedando á opción del comprador recibir el título definitivo dentro del plazo fijado para escriturar ó bien á los 4 meses después de haber abonado las 6 primeras cuotas. Escrituras por la oficina de don Leopoldo R. Broggi. Comisión 2 por ciento. Informes y planos, 351 San Martín 361. — BRAVO BARROS y Cía. f5

TERRENOS EN LANUS EN un sitio de inmediato porvenir. Tres lindos lotes. Dos sobre la calle Llavallol, casi esquina 30 de Septiembre y el otro con frente al camino general de Barracas á Lanús, entre las calles número 8 y 20 de Septiembre, á 8 cuadras de la estación y rodeados de importante edificación. Venta resuelta y sin base, pudiendo pagarse el precio: 1/4 parte al contado y el resto en 3 cuotas iguales á 6, 12 y 18 meses de plazo con garantía hipotecaria y 6 ojo de interés por semestres anticipados.

EL DOMINGO 19 de Febrero á las 4, en los mismos terrenos, miden de 300 á 515 varas cuadradas. Títulos perfectos. Escrituras por la oficina del señor Isaac Marques. Informes y planos 351 San Martín 361 ó en Lomas, Avenida Meeks 66.—BRAVO BARROS y Cía. f11

EN EL CENTRO DE MAR del Plata. — Dos lotes en situación excepcional, Arenales esquina Rawson. En la manzana A, de la quinta 121. A una cuadra al Norte de la nueva estación del ferrocarril, á cinco de la plaza y bulevar Colón y á seis del bulevar Marítimo y del paseo General Paz, donde se agrupan las más suntuosas construcciones del balneario. Base, $ 15 la vara cuadrada.

EL DOMINGO 19 de Febrero, á las 4.30 de la tarde, en los mismos terrenos. La esquina mide 14 varas á Arenales por 25 á Rawson y el lote contiguo 25 varas á Rawson por 14 de fondo. Títulos perfectos. Seña, 8 por ciento. Comisión, 2 por ciento. Informes y planos, 351 San Martín 361.—BRAVO BARROS y Cía. f12

TERRENOS EN OLIVOS. — Con preciosa vista al río de la Plata. Jujuy, Catamarca y Florida, 7 notables lotes A 4 cuadras de la estación Borges, de la plaza é iglesia y á 7 de la estación Olivos y del hotel Carapachay que le refleja toda la importancia de ese aristocrático pueblo. Base, $ 4 la vara. Tercera parte al contado, tercera parte á 6 meses y tercera parte á un año con garantía hipotecaria, y 6 por ciento de interés, por semestres anticipados.

EL DOMINGO 19 de Febrero, á las 5 de la tarde, en los mismos terrenos. La división comprende 7 lotes de 356 á 1036 varas cuadradas, entrando dos esquinas, Catamarca y Florida y Jujuy y Florida. Para chalet, ó residencias de verano, no hay nada más apropiado en tan excelente situación. Títulos perfectos. Escrituras por la oficina de don Lisandro Billinghurst. Informes y planos, 351 San Martín 361, ó Cabildo 1978.—BRAVO BARROS y Cía. f12

JUNCAL, Esmeralda, Arroyo. y Paseo de Julio—La última fracción del gran barrio. A 6 años de plazo, 20.900 varas cuadradas en lotes. Venta por orden de su propietario señor Nicolás Mihanovich. Sin base, pudiendo pagarse el precio 15 ojo al firmar el boleto, 15 ojo al escriturar dentro del año de la fecha del remate y el 70 ojo restante en 5 cuotas iguales á 1, 2, 3, 4 y 5 años de plazo con garantía hipotecaria y 7 ojo de interés anual, pagadero por trimestres anticipados, pudiendo chancelarse la deuda en cualquier momento, sin pérdida de intereses.

EL MIERCOLES 15 de Marzo á las 3, en nuestro hall, 351 San Martín 361. La división comprende 37 lotes de 155 á 1118 varas cuadradas. En la esquina de Esmeralda y Arroyo se está construyendo el suntuoso edificio destinado á la Legación de Austria-Hungría, cuyo proyecto ha sido ideado por el arquitecto Sr. J. Markovich. Por convenio celebrado con la Intendencia municipal, quedan exentos de los impuestos de edificación y delineación los lotes con frente á la calle Arroyo, incluída la esquina de Esmeralda y Juncal continuación de la Avenida Alvear, cuya apertura ha sido sancionada por el H. C. Municipal con fecha Diciembre 9 de 1910. Títulos perfectos. Escrituras por la oficina del señor doctor don Carlos Varangot. Solicítense informes detallados y planos en nuestra casa central, 351 San Martín 361, ó en nuestras sucursales.—Bravo Barros y Cía. f12

*SUAREZ 557 Y 589— JUDI*cial. En la situación más importante de la Boca. A 5 cuadras de la avenida Pedro Mendoza y del puerto y en medio de todas las actividades de ese gran centro comercial. Dos casas de renta en amplios terrenos. Juez doctor Baires. Secretaría Depietre. Testamentaría de don José Viacava.

EL DOMINGO 19 de Febrero á las 3 p. m., en los mismos terrenos. Suárez 589 21m65 por 43m30 (25 varas por 50.) Dos casillas de madera al frente de 4 piezas cada una y cocina. Al fondo 8 departamentos de dos piezas y cocina. Otra casilla más de dos piezas en altos y un depósito. Una pieza de madera al fondo. Base, $ 40.000. Suárez 557, 5m66 por 43m30 (10 varas por 50.) Dos casillas de madera, una de 7 piezas, cocina y dependencias y la otra dividida en 4 departamentos de 2 piezas, cocina y dependencias. Base, pesos 20.000. Seña, 8 ojo. Comisión 2 por ciento. Informes en nuestra casa, 351 San Martín 361.—BRAVO BARROS y Cía. f12

(17)

EL MISTERIO DE SIBLEY

—¿Qué adelantaría usted con esto, Beatriz?, preguntó el joven.

"Ella respondió con algunas palabras que no oyó la vieja. Después la pareja cambió de asunto de conversación. La señorita Darrell parecía rehusarse á tomar algo que quería darle su compañero. Este insistía.

—Se lo ruego, decía. Si usted lo acepta, conozco que esto me dará valor.

"La joven pareció ceder; alargó la mano, pero fué para retirarla al momento, exclamando:

—¡No puedo! Es preciso esperar hasta mañana.

"Después, como su compañero la preguntara por qué, ella respondió con agitación:

—No lo sé. Es una idea que tengo, y nada más. Muchas veces se han visto cambiar las cosas completamente de aspecto de la mañana á la noche.

—¿Ha dicho eso?, exclamó Byrd estupefacto.

—Como usted sabe, los hechos le dieron la razón: al día siguiente, la viuda estaba asesinada; su sobrino heredaba los cinco mil dólares suficientes para asegurarle según él, la fortuna y la felicidad.

Byrd se plantó enfrente de su interlocutor:

—¡Hickory!, exclamó casi con violencia. ¿Va usted á insinuarme como esa espantosa bruja, que la señorita Darrell ha impelido á su enamorado á ese crimen? Yo no lo sufriría. Permítame que se lo diga.

—Cálmese, señor Byrd, nunca me ha venido á la cabeza semejante idea. Después de lo que hemos oído hace poco, se necesitaría tener poca inteligencia para [illegible] al nombre

El "detective" respiró más libremente.

—Ya no me falta—dijo—sino preguntar á usted cómo se las ha arreglado para obtener de la señorita Darrell que viniera á esta cita.

—La casualidad lo ha hecho todo. El señor Morgan había comenzado á escribir una carta, suplicando á la señorita Darrell que le concediera algunos instantes de conversación cerca de la cabaña de los carboneros. Sin duda cambió después de opinión, porque arrojó ese billete, sin romperlo, afortunadamente, al cesto, donde yo lo recogí. No ha sido difícil hacerme indicar dónde estaba esta choza, de modo que me he arriesgado á enviar la carta por un muchacho, después de haber imitado lo mejor posible, para la dirección, la letra de Morgan. Ya ve usted que no ha sido cosa muy difícil, concluyó el agente con aire de falsa modestia.

—Creo, por el contrario, que es usted un digno émulo del señor Gryce, el célebre "detective", replicó Byrd conservando toda su seriedad.

Esta felicitación hizo ruborizar á Hickory de placer, pues el nombre de Gryce estaba en todas las bocas, desde el ruidoso asunto del "Crimen de Gramercy Park", ocasión en que se cubrió de gloria el eminente "detective".

Los dos hombres se dispusieron á volver á Sibley, pues la lluvia había cesado hacía ya rato.

XVIII

EL ANILLO

El señor Ferris estaba sentado delante de su escritorio, con las cejas fruncidas y el aire perplejo.

Acababan de anunciarle, algunos minutos antes, que Hildreth había aprovechado una ausencia momentánea de su guardia para [illegible]

volvió antes de que hubiera muerto y lo trasportaron al hospital, donde su estado daba lugar á inquietudes serias.

El procurador había creído siempre en la culpabilidad de Hildreth, cuya actitud durante el interrogatorio le había parecido más que sospechosa.

—El señor Byrd no opina así—pensó el digno magistrado—pero esto no significa gran cosa. Byrd es joven, inclinado por sus orígenes á tomar partido por un hombre del gran mundo, acusado de haber cometido un crimen sórdido. Muy diferente ha sido el juicio del agente Hickory, hombre serio y mesurado, cuya opinión debía privar ciertamente sobre la suya.

Encarado de un modo racional, el acto de desesperación de Hildreth, era á propósito para confirmar al señor Ferris en su opinión y, sin embargo, no podía defenderse de un sentimiento de compasión por ese hombre, á quien una muerte inmediata había parecido preferible á la tortura prolongada de las audiencias del tribunal.

Mientras tanto, vinieron á anunciar al procurador que los jóvenes Byrd é Hickory deseaban hablarle.

—Buenos días, señores—exclamó el señor Ferris al verlos. ¿Cómo es que los veo juntos?

Byrd tomó inmediatamente la palabra.

—Hemos tenido una pequeña consulta á consecuencia de la cual tenemos que someter á usted ciertas consideraciones á propósito para modificar por completo el aspecto de las cosas.

—¡No es posible!, dijo el señor Ferris, consultando á Hickory con la mirada.

—Sí, señor procurador—confirmó el agente.—Apenas me separé de usted el otro día, cuando caí en una pista nueva. Al seguirla, me he encontrado con el señor Byrd [illegible]

ré que pronto vamos á tener al culpable.

—¡Hum!, dijo el procurador en tono ligeramente escéptico. ¿Se trata, pues, de circunstancias completamente excepcionales?

—En efecto, señor procurador—replicó Byrd. Generalmente, no se ven presunciones igualmente serias, relacionadas, para el mismo crimen, con dos personas diferentes.

El "detective" contó en detalle al señor Ferris los hechos tendientes á incriminar á Cirilo Morgan, que constituían un conjunto de los más abrumadores.

Nunca quizás en toda su carrera, el procurador se había encontrado en una situación más embarazosa.

—Señores—dijo—no intentaré disimularos que lo que me decís me parezca muy importante. Conviene, sin embargo, no obrar á la ligera. Volved á verme mañana y os diré la resolución que he tomado.

Al día siguiente, cuando sus dos subordinados se presentaron delante de él, Ferris les dijo:

—He reflexionado maduramente en los hechos que me habéis comunicado, y que á primera vista podrían parecer acusar á Cirilo Morgan en el mismo grado que á Hildreth. Así, pues, resulta del examen á que me he entregado que los hechos en contra del sobrino de la señora Clemens, presentan una laguna seria que no tiene su contraparte en el acusado actual.

"No ignoráis que la viuda, en uno de sus momentos lúcidos, pronunció ciertas palabras que debían tener por objeto guiar á la justicia en sus investigaciones. Ella no ha pesado de repetir "Mano" "anillo" como para dar á entender que la mano que la había herido llevaba un anillo.

"Para saber á qué atenerme, he hecho esta mañana una prueba que me ha parecido decisiva [illegible]

en la actitud en que es permitido suponer que estaba la difunta en el momento del crimen, he pedido á mi secretario que tomara un trozo de leña y que hiciera el ademán de golpearme por detrás. Cuando él bajó el brazo, volví ligeramente la cabeza, lo cual me permitió darme cuenta de que la única parte de su persona visible para mí, en ésa posición, era su mano. Sentí también la impresión muy neta del reflejo de un anillo que yo le había puesto previamente en el dedo.

"Nosotros sabemos que Hildreth tenía la costumbre de llevar una sortija. Ha juzgado él mismo esta circunstancia comprometedora para él, puesto que le vieron quitarse el anillo en la audiencia. ¿Estáis seguros de que Morgan está en el mismo caso?

Hickory bajó la cabeza con aire contrariado.

—Usted se olvida quizás, señor procurador, del anillo que recogí en el comedor de la señora Clemens—objetó Byrd.

—No lo olvido—replicó Ferris no sin brusquedad. Pero la señorita Darrell ha declarado perentoriamente que esa joya le pertenecía. No tengo ningún motivo para dudar de su palabra. Si conseguís probarme que Morgan tenía ese anillo en el dedo, cuando entró en casa de su tía—lo cual no está todavía demostrado tampoco, sea dicho de paso—trataré quizás de modificar mi opinión. Hasta entonces, continuaré teniendo como culpable á Hildreth.

Byrd, que no quería revelar al señor Ferris el incidente de la cabaña, no supo qué responder. Sabiendo hasta qué punto Hickory debería estar tentado para apoyar su aserto por todos los argumentos posibles, miró á su colega con inquietud. Pero el agente era hombre de palabra y no dijo nada.

Mientras tanto, se presentó un agente de policía [illegible]

nó á los dos hombres la ocasión de cambiar algunas palabras en particular.

—¿Qué piensa usted de su razonamiento?, preguntó Byrd en voz baja.

—No digo que esté equivocado.

—Pero ¿y la actitud de la señorita Darrell y sus palabras?

—Ella cree culpable á Morgan, evidentemente. Pero esto no prueba que tenga razón.

No tuvieron tiempo de ponerse de acuerdo, porque el procurador acabó de leer su carta.

—Estamos entregados decididamente á las coincidencias—dijo dirigiendo á sus compañeros una mirada contrariada. Basta que yo haya hablado de una laguna, para que inmediatamente alguien se ofrezca para llenarla. Leed.

Les entregó la hoja, que contenía las líneas siguientes de una letra visiblemente disfrazada:

"Si el señor Ferris quiere saber la verdad, si admite que las apariencias puedan engañar á veces, no tiene otra cosa que hacer que preguntar á la señorita Darrell por qué ha reclamado como suya la sortija encontrada en el comedor de la señora Clemens".

—¿Qué dice usted de esto?, preguntó el procurador.

—Es otra jugada de la vieja Sally Perkins—opinó Hickory.

—Naturalmente—apoyó Byrd como si se sintiera aliviado. La espantosa bruja se impacienta por las lentitudes de la justicia.

El señor Ferris no opinó así.

—No es el lenguaje de una mujer del pueblo—dijo con aire preocupado. Además, ¿cómo habría sabido el incidente del anillo? Las personas que han sido testigos no son de las que charlan sin ton ni son.

—¿Quién, pues, habrá escrito esta carta, según usted, señor procurador? [illegible]

Hickory tomó la carta, que examinó minuciosamente. De pronto, un relámpago de satisfacción brilló en sus ojos.

—Creo poder decir á usted quién ha escrito estas líneas—afirmó.

—¿Quién?

Por toda respuesta, Hickory puso la punta de su índice sobre el nombre contenido en el billete.

—¿La señorita Darrell?, preguntó Ferris en tono incrédulo.

—Ella misma en persona—declaró el agente dándose importancia.

—¿Qué se lo hace á usted pensar?

—Es que he tenido cartas de la señorita Darrell en mis manos y he podido observar la manera con que firma su nombre. En el caso presente, ella ha disfrazado muy bien su letra, excepto en lo concerniente á la palabra Beatriz, donde ella se ha descubierto. Compare usted mismo, señor procurador—añadió Hickory sacando de su cartera una media hoja de papel de cartas en la cual estaban trazadas algunas líneas, seguidas de la firma "Beatriz".

La semejanza saltaba á la vista. El procurador y Byrd tuvieron que convenir los dos, á pesar de la inverosimilitud de semejante paso por parte de la señorita Darrell.

Respecto al "detective" y á Hickory, lo que sabían de los sentimientos de la joven, les permitía suponer que ella había llegado á ese extremo, impelida por el remordimiento y por la inquietud mortal que debía sentir respecto al señor Hildreth, cuya tentativa de suicidio había sido referida detalladamente por el diario de la localidad.

CAMPOS

PUEBLO AGUAS BUENAS — Entre Sansinena(?) y Realicó. Las manzanas [illegible] de la gran región de las colonias 10.000 hectáreas bajo cultivo, rodeando la estación Aguas Buenas, del ferrocarril del Oeste, divididas en chacras, quintas y solares. Entre las estaciones Mariano Miró y Van Praet, del mismo ferrocarril. A 5 leguas justas al Norte de Realicó, á 8 al Oeste de [illegible] y del partido General Villegas, á 4 al NE. de Falucho y de la línea del ferrocarril del Pacífico de Buenos Aires Rancó á Bahía Blanca, á 3 y 1/2 al Sur de la línea del F. C. P. ramal de Rufino; vale decir entre una inmensa red de ferrocarriles que lo ponen en comunicación rápida y directa con los principales puertos y mercados de consumo de la República. Campos como ningunos para alfalfa, de condiciones insuperables para agricultura, con agua dulce exquisita á menos de 6 metros. Las mejores tierras que pueden ofrecerse en la zona donde los chacareros anhelan adquirir un pedazo de campo. Sin base, para venderse resueltamente. Los solares y quintas de 5 á 6 hectáreas podrán pagarse tercera parte al contado, tercera parte á un año y tercera parte á dos años de plazo, sin interés, descontándose el 3 por ciento sobre las cuotas á plazos á los que paguen al contado. Las quintas de 15 á 37 hectáreas podrán pagarse en las mismas condiciones, pero todo comprador de 4 ó más quintas podrá pagar en las condiciones establecidas para las chacras de 77 á 500 hectáreas, que son las siguientes: 25 por ciento al contado, 15 por ciento á un año, 10 por ciento á dos años y el 50 por ciento restante á 3 años de plazo. Este último 50 o|o el comprador que lo desee, también podrá pagarlo, aceptando una hipoteca por su valor á 8 años á favor del Crédito Territorial Sud Americano, en las condiciones que esta compañía hace sus préstamos, pudiendo amortizarse en cualquier momento, en cuotas no menores de 10 por ciento, con pérdida de un trimestre de intereses. Los plazos serán con interés de 8 por ciento anual, que empezará á contarse desde la fecha del remate.

EL DOMINGO 19 de Febrero, á la 1 de la tarde, en la estación Aguas Buenas. La división comprende pequeñas quintas desde 5 á 26 hectáreas fracciones de chacra desde 77 á 500 hectáreas y 16 manzanas de pueblo divididas en 163 lotes de 700 á 1.050 metros cuadrados. Todas las quintas y chacras dan frente á calles. La propiedad está alambrada en su perímetro y linda en conjunto con la vía del ferrocarril Oeste, ramal á Bagual, José Danevi y sucesión de Ramón Santamarina. Se dará opción de un lote á varios. Se entregarán medidos y amojonados en seguida del remate por los agrimensores señores Gorostiaga y Aubín. No hay contratos. Todo está libre. Títulos perfectos, todo listo y en orden. Escrituras por la oficina de los señores Nicanor Repetto, de Buenos Aires ó Oscar Díaz, de Realicó. Seña, 8 por ciento. Comisión, 2 por ciento. Informes y planos, 351 San Martín 361.—BRAVO BARROS y Cía.

ARRENDAMIENTO EN Santa Fe. "La María Ventura" en Cañas. En el departamento General López 3.037 hectáreas de campo de superior calidad, dedicado en parte á agricultura, con óptimo resultado y el resto virgen con abundantes pastos de invernada: predominando el raygras, cebadilla australiana y timote. A 2 leguas al Sud de Villa Cañas, ramal de Santa Isabel del F. C. P. y á 3 de la línea de Rosario á Puerto Belgrano. En la zona más floreciente y significativa de la provincia, donde se encuentran los más renombrados establecimientos y las más ricas y productoras colonias. Arrendamiento para agricultura, por 5 años, á contar desde el 15 de Abril próximo. Base $ 8 la hectárea al año, pagaderos por semestres adelantados.

EL MIERCOLES 15 de Febrero á las 3, en nuestro hall 351 San Martín 361. Casa principal, varias poblaciones de barro, molino con tanque de 100.000 litros y noria, alambrados, divisiones interiores y otras mejoras. Hay 400 cuadras arrendadas hasta el 1o. de Mayo de 1912 al 25 o|o de la cosecha y 190 cuadras á 3 años más, al 25 o|o y 2 o|o del rendimiento. Se visita por la estación indicada. Títulos perfectos. Condiciones de arrendamiento, informes y planos, 351 San Martín 361.—BRAVO BARROS y Cía. e30

CHACRAS EN BAHIA Blanca — 24 fracciones de 37 á 50 hectáreas de tierra negra, de condiciones sobresalientes para el cultivo de cereales, con agua de excelente calidad. A una legua al SE. de la estación Bajo Hondo, á 4 de Puerto Militar, á 6 de Bahía Blanca y cruzadas por el ramal proyectado de la concesión Otamendi á Puerto Comercial. Venta con opción. Base $ 100 la hectárea, mitad al contado y mitad á uno ó dos años de plazo con garantía hipotecaria y 6 o|o de interés anual, pagadero por semestres adelantados.

EL VIERNES 24 de Febrero á las 3 p. m. en nuestro hall, 351 San Martín 361.—Lindan, en conjunto, con Bartolomé Devoto, J. y J. Bernasconi, J. F. Izaguirre, Manuel Castro y J. Moore (hoy Patrón Costa). Hay parte alambrada. Las cruza el camino vecinal á Bahía Blanca. No existen arrendamientos. Se visitan por Bajo Hondo, dirigiéndose al campo de Castro. Títulos perfectos. Informes y planos, 351 San Martín 361.—BRAVO BARROS & Cía. f5

CAMPO EN LA PAMPA — 14.900 hectáreas en un lote, sección XIX lote 21 y parte Norte del lote 23 de la fracción B. Campo especial para ganadería, con agua buena de 6 á 10 metros de profundidad. A 2 leguas al Oeste del ferrocarril proyectado de Villa Mercedes á Choele-Choel y cruzado por el camino del Paso de Nagué á Jagüel Salado. Base, 8 $ la hectárea. El comprador podrá continuar con una hipoteca que reconoce el lote 21 por 100.000 francos hasta Enero 15 de 1912 con 9 por ciento de interés pagadero por semestres anticipados.

EL VIERNES 17 de Febrero, á las 3 de la tarde, en nuestro hall, 351 San Martín 361. Linderos: al Norte, Pedro Agote, Rosa Méndez, J. Fulco y Juan E. Locot; al Sur y al Este, María J Pradère y al Oeste, Manuel Lessa y P. Altube y Morán. Títulos perfectos. Informes y planos, 351 San Martín 361.—BRAVO BARROS y Cía. f5

LOS HUAICOS, EN GENERAL Arenales. Una fracción de campo excepcional. 1.350 hectáreas á 30 cuadras al Sur de la estación y pueblo de General Arenales y en el centro de la región más prestigiosa del Norte de la provincia. Tierras especiales para alfalfa é invernada de haciendas, con agua dulce y exquisita entre 4 y 6 metros. Venta en tres lotes. Base pesos 200 la hectárea, á plazos cómodos.

EL MARTES 14 de Marzo, á las 3 p. m., en nuestro hall 351 San Martín 361. Oportunamente detalles completos. Entretanto visítense por General Arenales y solicítense informes en nuestra casa.—BRAVO BARROS y Cía

Los interesados pueden solicitar informes detallados á nuestra casa central, 351 San Martín 361, ó en nuestras sucursales en Flores, Avenida Rivadavia 6837; en Belgrano, Avenida Cabildo 1978; en Lomas de Zamora, 68 Avenida Meeks; en La Plata, calle 47 núm. 667 ó en el Rosario, calle San Martín 739.—BRAVO BARROS y Cía.

V. S. Lobato & Cía.

CASAS

PARA HABITAR UNA CASA nueva, flamante con detalles prolijos, bien situada entre las avenidas Santa Fe, Las Heras y Coronel Díaz, en barrio de familias y con todos los elementos de progreso á la mano. French 3134 entre Coronel Díaz y Billinghurst con adoquinado, luz eléctrica y todos los recursos de los barrios centrales. Base, pesos 28.000, pudiendo pagarse el importe mitad al contado y mitad á un año, con 7 o|o de interés. Título perfecto. Ad corpus.

EL DOMINGO 19 de Febrero á las 4. Mide 10 varas por 41. Su edificio moderno, consta de: elegante frente imitación piedra, sala, comedor, 4 dormitorios, baño revestido, cocina con mosaicos blancos y económica, w. c. y 2 piezas para servicio. Vestíbulo con cristales, zaguán con mayólicas, cielos rasos de yeso, pisos de pino tea, patio, zaguán y vestíbulo de mosaico, puertas y celosías de cedro, servicio de agua caliente para el baño, etc. Aun no ha sido habitada. Se entregará llave en mano. Seña 8 o|o. Comisión 2 por ciento. Informes, San Martín 48. —V. S. LOBATO y Cía. f9

HUMBERTO I, 2449 ENTRE Matheu y Alberti. Casa en terreno amplio que permite continuar su edificación y transformarla en una casa de gran renta ó en la casa cómoda de familia. Barrio importante á una cuadra del bulevar San Juan, entre tranvías y edificios modernos. Base, 20.000 pesos. Título perfecto. Ad corpus.

EL DOMINGO 19 de Febrero á las 5. Mide 10 varas por 45. Tiene un buen edificio compuesto de: sala y 3 habitaciones, parral, cloacas, puerta de cedro, etc. Produce $ 120 mensuales, alquiler antiguo con contrato próximo á vencer. Seña 8 o|o. Comisión 2 o|o. Informes, San Martín 48.—V. S. LOBATO y Cía. f12

*EN LA FLORESTA — HER*mosa casita chiche. Calle Sarachaga 4274 entre Segurola (adoquinado) y Goya, 5 cuadras al Norte de Rivadavia, barrio moderno, totalmente edificado. Dos cuadras del eléctrico al centro. Base $ 4.500. Título perfecto. Ad corpus.

EL DOMINGO 19 de Febrero á las 3. Mide 10 por 25 varas. Tiene dos lindas habitaciones, galería con cielos rasos de tea y piso de mosaico, cocina, despensa, w. c., pozo semisurgente con bomba y molino, verja de hierro y jardín al frente. Puede visitarse. Seña 8 o|o. Comisión 2 o|o. Informes, San Martín 48.—V. S. LOBATO y Cía. f12

*DOS CASITAS CON CEDU*las. Al Oeste, á una cuadra al Norte de Triunvirato, á 2 al Sur de Alvarez Thomas y 2 al centro de Bella Vista ó sea rodeadas de diversas líneas de tranvías. Donado 1320 y 1326 entre Rosetti y Charlone. Base, 4.500 pesos incluso una hipoteca de 3.500 cédulas argentinas que cada una reconoce. Título perfecto. Ad corpus.

EL DOMINGO 19 de Febrero á las 6. Miden 10 varas por 45. Tiene cada casa, 3 piezas, cocina y w. c., cielos rasos de yeso, pisos de pino tea, patio de mosaico, puertas de cedro, etc. Puede visitarse. Seña 8 o|o. Comisión 2 o|o. Informes, San Martín 48.—V. S. LOBATO y Cía. f12

*ESTADOS UNIDOS 2733 EN*tre Jujuy y Catamarca. Casa para renta ó habitación, pues de las dos cosas es susceptible. En barrio central, á una cuadra de Independencia y 2 de San Juan, barrio que va á sufrir una notable transformación una vez que se produzca el ensanche de la calle Jujuy, el que ya está decretado. Propiedad sólida, cómoda y con detalles de esmero en su construcción. Base 20.000 pesos Mitad al contado y mitad á un año con 7 o|o. Título perfecto. Ad corpus.

EL DOMINGO 19 de Febrero á las 5.30. Mide 10 varas por 48.50 y 6 varas en el contrafrente. Su edificación consta de frente imitación piedra, sala, comedor, 6 dormitorios, pieza de servicio, baño, cocina, w. c., techos de azotea, patios de mosaico, cloacas, gas, aguas corrientes, etc. Seña 8 o|o. Comisión 2 o|o. Informes, San Martín 48. —V. S. LOBATO y Cía. f12

JUJUY 863 AL 867 ENTRE Independencia y Estados Unidos. A 2 cuadras del bulevar San Juan. El ensanche de la calle Jujuy está decretado en la acera opuesta á la que se halla la casa. Ubicación interesante de buenas construcciones modernas. Una linda casita habitación, con tranvía eléctrico al frente. Base $ 15.000. Pueden dejarse $ 10.000 en hipoteca, á un año de plazo, con 8 o|o de interés anual. Título perfecto. Ad corpus.

EL DOMINGO 19 de Febrero á las 5.30 p. m. Mide 10 varas por 30 (por título hay 29 varas de fondo). El edificio se compone de sala, 2 piezas grandes, una pequeña, cocina y w. c., cielos rasos, pisos de pino tea, patio de mosaico, cloacas, aguas corrientes. El adoquinado del frente está pago. Seña 8 por ciento. Informes, San Martín 48. —V. S. LOBATO y Cía. f12

TERRENOS

EN MAR DEL PLATA — Arenales y Rawson, en 6 lotes, á dos cuadras de la estación Nueva, á cuatro de la plaza Colón y á 5 del mar, en una de las situaciones más interesantes del barrio moderno. Es parte de la manzana B, de la quinta 121. Base, $ 18 vara cuadrada. Tercera parte al contado, tercera á seis meses y tercera á un año con hipoteca al 6 o|o por trimestres anticipados. Escrituras por la oficina del señor Eliseo Parada en Mar del Plata ó Mario Novaro, en Buenos Aires.

EL DOMINGO 19 de Febrero á las 11 de la mañana en nuestra sucursal de la Rambla de Mar del Plata. El lote esquina mide 20 por 30 varas y los demás 10 por 30 á 50. Daremos opción. Seña 8 o|o. Comisión 2 o|o. Informes y planos, San Martín 48.—V. S. LOBATO y Cía. f6

EN MAR DEL PLATA — Una manzana con frente á la calle macadamizada que conduce al Golf Manzana 8 de la chacra 351 con frentes á las calles Golf, Paunero, Lavalle y 23, situada sobre una preciosa loma tendida. Base, $ 3 v. c. Cuarta parte al contado y el resto en tres anualidades de 25 o|o con hipoteca é interés de 6 o|o. Escrituras en Mar del Plata por el escribano, señor Eliseo Parada.

EL DOMINGO 19 de Febrero á las 11 de la mañana en nuestra sucursal de la rambla, venderemos en 4 lotes de 50 por 50 varas con opción. Seña 8 o|o. Comisión 2 o|o. Informes y planos en la rambla ó en nuestra casa, San Martín 48.—V. S. LOBATO y Cía.

EN MAR DEL PLATA — Una manzana sobre el bulevar Constitución en 26 lotes, en barrio muy poblado, corresponde á la manzana número 2 de la chacra 213 limitada por las calles bulevar Constitución, Olazábal, Patagones y Balcarce, á 5 cuadras al Norte del asfaltado del bulevar Pedro Luro. Situación destinada á valorizarse rápidamente. Base, $ 2.50 v. c. pagadero 25 o|o al contado y el resto á 1, 2 y 3 años en cuotas de 25 o|o con 6 o|o de interés. Título perfecto. Escrituras por la oficina del señor Eliseo Parada en Mar del Plata.

EL DOMINGO 19 de Febrero á las 4 en los mismos terrenos. Los lotes miden de 10 á 15 varas por 25 á 30 de fondo. Seña 8 o|o. Comisión 2 o|o. Informes y planos en la sucursal de la rambla ó en nuestra casa, San Martín 48.—V. S. LOBATO y Cía. e31

GAVILAN Y PAEZ — ESA linda esquina en 3 lotes, á plazos, sin interés. La ubicación más interesante de Flores, 7 cuadras de Rivadavia, 3 de Avellaneda, 3 de Gaona y 1 de Boyacá, por donde pasan los tranvías 98 y 99 y entre edificación nueva é importante que ha transformado completamente ese barrio, formando un núcleo de casas de familia. Son 3 lotes de dimensiones adaptables á cualquier plano de construcción. Tiene agua corriente y luz eléctrica al frente. Base, $ 12 v. c. Títulos perfectos. Escrituras por ante la escribanía del señor Isaac Marques, c.

EL DOMINGO 19 de Febrero á las 6. La esquina Gavilán y Páez 10.64 varas á Gavilán, 6.92 en la ochava y 15.35 á Páez. Superficie: 324 v. c. Tiene una deuda de $ 3.096.90 que se chancela en 37 mensualidades, sin interés de $ 83.70 cada una. El saldo al contado. Con frente á Gavilán un lote de 10 varas por 22. Superficie: 217.50 v. c. Adeuda $ 2.078.66 en 37 mensualidades de $ 56.18. Sobre Páez un lote de 10 varas por 27.50. Superficie: 275 v. c. con deuda de $ 2.459.02 en 37 meses de $ 66.46 cada uno. Seña 8 o|o. Comisión 2 o|o. Informes y planos, San Martín 48.—V. S. LOBATO y Cía. f10

EN QUILMES — CUATRO espléndidos lotes bien ubicados á 4 cuadras de la plaza é iglesia principal, con medidas ideales para su aprovechamiento con casas de renta ó para edificar el chalet de recreo. Son cuatro lotes unidos por los fondos, 2 sobre la calle Pringles y los otros dos sobre la de General Belgrano. Base, $ 4 v. c. los de Pringles y $ 3 v. c. los de Belgrano. Los dos lotes que dan frente á Pringles tienen empedrado pago. Título perfecto.

EL DOMINGO 19 de Febrero á las 4 p. m. en los mismos terrenos. Mide cada lote 14.37 varas por 50. No entran en la venta las plantas que hay sobre el terreno. Seña 8 o|o. Comisión 2 o|o. Informes y planos en nuestra casa, San Martín 48.—V. S. LOBATO y Cía. f10

*EN MIRAMAR — DOS LO*tes de 1.000 varas, bien situados y muy baratos. Base $ 2.50 v. c. Al contado. Título perfecto. Escrituras por la oficina del señor E. de la Villa.

EL JUEVES 23 de Febrero á las 4 en nuestro salón de ventas, San Martín 42, venderemos: el solar 9, manzana KK, sección 1a., formando esquina. Con 20 varas por 50. Está á 5 cuadras del mar. El solar 4, manzana Q, sección 2a., situado á 3 cuadras de la plaza Pueyrredón y 2 de la Municipalidad. Son 20 varas por 50. Seña 8 o|o. Comisión 2 o|o. Informes, San Martín 48.—V. S. LOBATO y Cía. f11

EN EL CABALLITO — UN lote pequeño al lado de la avenida Directorio y á una cuadra de Río Cuarto y de José M. Moreno. Con adoquinado pago al frente y entre buenas edificaciones. Riglos entre Directorio y Convención. Base, $ 12 v. c. Título perfecto.

EL DOMINGO 19 de Febrero á las 5. Mide 10 varas por 26.29. Superficie, 262.90 varas cuadradas. Seña 8 o|o. Comisión 2 o|o. Informes, San Martín 48.—V. S. LOBATO y Cía. f12

EN LOMAS DE ZAMORA — Calle Sáenz entre San Juan y Mendoza. A 9 cuadras al Oeste de la estación y á 2 al Norte de Laprida. Soberbio lote de tierra de excepcionales medidas. Algo muy difícil de encontrar por su ubicación excepcional y la regularidad de sus dimensiones. Está á dos cuadras del adoquinado y de la municipalidad y tiene agua corriente. Base $ 3.50 v. c.

EL DOMINGO 19 de Febrero á las 5 p. m. sobre el mismo terreno. Mide 30 varas de frente por 30.20 de fondo. Seña 8 o|o. Comisión 2 o|o. Planos é informes en nuestra casa, San Martín 48.—V. S. LOBATO y Cía. f12

*2 TERRENOS PARA EDIFI*car casas de renta ó bien una amplia y cómoda casa habitación. En barrio hecho y rodeado por los bulevares San Juan, Garay y Boedo. Al lado del adoquinado y entre líneas de tranvías. Constitución entre Castro y Artes y Oficios. Base $ 15 la v. c. debiendo el comprador continuar con una hipoteca de $ 3.500 á un año con 8 o|o que cada lote reconoce. Título perfecto.

EL DOMINGO 19 de Febrero á las 3.30. Miden 10 varas por 46.50. Están unidos. Se dará opción. Seña 8 o|o. Comisión 2 o|o. Informes, San Martín 48. V. S. LOBATO y Cía. f12

EN LOMAS DE ZAMORA — Calle Sáenz entre San Juan y Mendoza. A 9 cuadras al Oeste de la estación y á 2 al Norte de Laprida. Soberbio lote de tierra de excepcionales medidas. Algo muy difícil de encontrar por su ubicación excepcional y la regularidad de sus dimensiones. Está á dos cuadras del adoquinado y de la municipalidad y tiene agua corriente. Base, $ 3.50 v. c.

EL DOMINGO 19 de Febrero á las 5 p. m. sobre el mismo terreno. Mide 30 varas de frente por 30.20 de fondo. Seña 8 o|o. Comisión 2 o|o. Planos é informes en nuestra casa, San Martín 48.—V. S. LOBATO y Cía. f12

PARQUE PATRICIOS — A una cuadra al Oeste de este parque, una al centro de Boedo y una al Sur de Caseros; lo que significa el eje de movimiento de ese centro de actividad, donde diariamente se edifica. Un terreno con dimensiones recomendables para cualquier clase de construcción. Guarany entre Patagones y Uspallata. Base, $ 9 v. c. Mitad al contado y mitad á seis meses, sin interés. Título perfecto.

EL DOMINGO 19 de Febrero á las 4. Mide 12 varas por 51.50. Seña 8 o|o. Comisión 2 o|o. Informes, San Martín 48.—V. S. LOBATO y Cía. f12

Publio C. Massini & Cía.

CASAS

*EN BELGRANO — GUANA*cache 3326, entre Conde y Superí, á pocos pasos de la avenida del Tejar, muy buen barrio, todo edificado de casitas modernas. Linda casa, muy bien construída, compuesta de 2 amplias habitaciones, cocina, w. c., galería y todas las dependencias. Todos los materiales de primer orden, cielos rasos de yeso, carpintería de cedro, mosaicos, mármoles, pozo semisurgente, jardín y árboles frutales, todo en perfecto estado de conservación y recién construída. Mide 20 varas de frente por 20 de fondo. Base $ 6.000, á vender resueltamente.

EL DOMINGO 19 de Febrero á las 4 p. m. en la misma propiedad venderemos esta buena casita que recomendamos la visiten. Títulos perfectos. Seña 8 o|o. Comisión 3 o|o. Más informes en nuestras oficinas, San Martín 81.—Publio C. Massini y Cía.

TERRENOS

EN MAR DEL PLATA — Quinta 134. A 2 cuadras de la nueva estación de pasajeros del F. C. Sud. Lindo terreno, calle Guemes entre Alberti y Rawson, de 10 varas de frente por 50 de fondo. Situación preciosa, á 5 cuadras del mar y rodeado de gran número de chalets. Venta sin base, á tanto la vara cuadrada. Reconoce una deuda de $ 5.000 pagadera en la siguiente forma: $ 2.500 al 12 de Octubre de 1911, é igual cantidad el 12 de Abril de 1912, con 6 o|o de interés, el excedente al contado.

EL MIERCOLES 22 de Febrero á las 3 p. m. en nuestra casa, San Martín 81, venderemos este lindo terreno perfectamente ubicado. Seña 8 o|o. Comisión 2 o|o. Informes y planos en nuestra sucursal de la Rambla Bristol y en nuestras oficinas.—Publio C. Massini y Cía. f11

ENTRE VICENTE LOPEZ Y Florida. La loma más preferida, á 3 cuadras de la estación Florida, 8 de Vicente López, 1 de la avenida San Martín (adoquinada) y 3 del bulevar Cabildo (adoquinado). 122 lotes en 48 mensualidades sin interés y sin base á tanto la vara.

EL DOMINGO 19 de Marzo á las 3 p. m. sobre los mismos terrenos. Después detalles. Pidan planos en San Martín 81.—Publio C. Massini y Cía.

ENTRE AVENIDAS — 10 lindos terrenos á pocos pasos de las avenidas Bella Vista, Triunvirato, Del Campo y otras, todas con tranvías y entre moderna edificación, con todos los adelantos, afirmados, tranvías, luz eléctrica, etc. Dan frente á las calles Donado, Girardot y Caldas, á 30 varas del adoquinado. Venta sin base en 36 mensualidades, con posesión y títulos definitivos en seguida, sin más desembolso que tres mensualidades en el acto del remate y tres más al escriturar ante el señor José M. Viacava, Victoria 533. Las mensualidades se abonarán en el Banco de la Provincia de Buenos Aires.

EL DOMINGO 19 de Febrero á las 3 p. m., sobre los mismos terrenos, venderemos estos 10 únicos lotes que recomendamos muy especialmente á los que desean ubicarse bien, con todos los adelantos de los barrios modernos y con tres años de plazo para el pago. Títulos perfectos. Comisión 2 o|o á cargo del comprador. Planos y más datos, en nuestra casa, San Martín 81.—Publio C. Massini y Cía. f7

LO MEJOR DE MAR DEL PLATA

QUINTA 146

LA LOMA MAS PRECIOSA

A 4 cuadras del mar, de la playa, del bulevar Colón y de la nueva estación del ferrocarril Sud. Entre chalets. 19 únicos lotes. Sin base. En 40 mensualidades.

EL DOMINGO 19 DE FEBRERO, á las 4

En nuestra sucursal de la Rambla Bristol.

Publio C. Massini & Cía.

EN MAR DEL PLATA — LA loma preferida, quinta 146, 19 lotes preciosos, ideales, con vista al mar, á sólo cuatro cuadras del mar, de la playa, de la plaza Pueyrredón, del bulevar Colón y de la nueva estación del F. C. del Sud. Dan frente á las calles Mitre, Paunero, Rawson y Garay. Rodeados por los chalets de Guerrero, Méndez, Prima, Kaiser, Udaondo y otros. A todo esto agréguese la bondad y facilidades en que los ofrecemos y se darán perfecta cuenta de que no hay nada más bueno ni más apropiado para las construcciones de chalets. Venta en 40 mensualidades, sin interés, sin base á tanto la vara cuadrada, dándose la posesión inmediata, sin más desembolso que tres mensualidades de garantía en el acto del remate y tres más al retirar el título provisional, dándose las escrituras definitivas una vez pagadas las quince mensualidades ante el señor escribano Manuel Martín y Omar.

EL DOMINGO 19 de Febrero á las 4 de la tarde, en nuestra sucursal de la rambla del Bristol, venderemos estos 19 lotes perfectamente ubicados. Títulos perfectos. Comisión 2 o|o. Informes y planos en la sucursal ó en nuestra casa, San Martín 81.—Publio C. Massini y Cía. f2

Rodolfo Collet

En MAR DEL PLATA, como judicial. En 24 mensualidades con títulos definitivos inmediatos. En el radio de las cloacas, 11 lindísimos lotes en la quinta 104, manzana A. A sólo 5 cuadras de la plaza Colón y á igual distancia de la nueva estación; en el punto más central y culminante del gran balneario; á pocas cuadras del hotel Bristol, frente al chalet del ingeniero César González Segura, y á un paso de los soberbios chalets de los doctores Udaondo, Luro, De la Fuente, Mathey y otros. A 2 cuadras de la calle Buenos Aires (asfaltada) y con frente á las calles Santa Fe, Corrientes, Rawson y Garay. Venta como judicial por división forzosa de un condominio entre mayores de edad. Sin base. Unico desembolso: 2 mensualidades en el acto del remate y 2 más al recibir la libreta. Las demás mensualidades deberán abonarse en el Banco Español del Río de la Plata. 10 o|o de descuento sobre la parte á plazo á los que abonen al contado. Los lotes se entregarán medidos y amojonados y con líneas municipales aprobadas. El remate tendrá lugar en el salón de ventas de los señores V. S. Lobato y Cía., Guerrico y Williams y Publio C. Massini y Cía., en Mar del Plata.

EL DOMINGO 19 de Febrero á las 5 p. m. Títulos perfectos. Las escrituras serán otorgadas inmediatamente por ante los escribanos señores Eliseo Parada en Mar del Plata ó Prudencio Lavista, calle San Martín 56 en Buenos Aires. Comisión 2 o|o. Planos y datos, San Martín 142 Buenos Aires ó á Bautista Crivelli, calle Belgrano 333, Mar del Plata.—Rodolfo Collet. f10

Arturo Etchegaray

ESTABLECIMIENTO "DON Alberto" en Carlos Tejedor, á una legua de la estación Tejedor (F. C. O.) Remate del arrendamiento de 3.000 hectáreas en un solo lote. El cuadro núm. 1 del establecimiento "Don Alberto", para ganadería y agricultura. Campo especial para invernadas, con 780 hectáreas de alfalfa, 770 hectáreas de campo tierno (con alfalfa casi perdida), y 1.500 hectáreas para agricultura, agua buena á 3 y 4 metros, dividido en 8 potreros, con alambrados y buena población de material. Base del arrendamiento, 7 $ por hectárea anual, contrato por tres años, pagadero por semestre adelantado.

EL VIERNES 17 de Febrero, á las 4 p. m., en el local donde estará mi bandera, de Carlos Tejedor (F. C. O.). El que resulte arrendatario deberá firmar un contrato que está á disposición de los interesados en mi casa, Cangallo 472, ó en la administración de la colonia "Don Alberto" á cargo de don Ivan Lary Storch, donde pueden pedir también cualquier otro informe. Seña, un semestre, comisión 2 o|o á cargo del arrendatario.—Arturo Etchegaray. f5

J. V. Posada

*EN QUILMES 5 ESPLENDI*dos terrenos sobre los bulevares de 25 varas de ancho, Olavarría y Avenida Centenario, á 300 varas de la estación de ferrocarril y á 50 de la cervecería Argentina, Quilmes. Con empedrado, tranvía y alumbrado eléctrico al frente. Ocasión única, pues, no queda allí nada que fraccionar ni baldío. Ubicación excepcional, sobre las calles de mayor tránsito, inmejorable para construir casas de negocio ó de familia, con renta pingue.

EL DOMINGO 19 de Febrero á las 5 p. m. remataré estos terrenos con base de $ 8 la v. c. Son terrenos cuyo valor excederá en breve de $ 20. Títulos perfectos. Las escrituras, si fuere más de uno el comprador, se extenderán por ante el registro del escribano don Donato Magliocchini. Se darán algunas facilidades para el pago, si así lo pide el comprador. Exigiré el 10 o|o de seña, 1 o|o de comisión en el acto del remate. Por más datos á mi escritorio [illegible]

Arturo Demarco

*MALVINAS 716 ENTRE Mon*te y Junta. Linda casita de familia de 12 varas de frente por 22 de fondo, medidas ideales. Edificio bueno de 3 amplias piezas y dependencias. Visítese á toda hora. Base 5.000 pesos á plazos.

EL DOMINGO 19 de Febrero á las 5.30 en la misma. Más informes, Maipú 131 de 2 á 5.—A. Demarco. f12

2 LOTES — DIRECTORIO entre Laguna y Lacarra, frente al Norte 10 por 32, cada lote. Sin base.

EL DOMINGO 19 de Febrero á las 6 p. m. Datos, Maipú 131. f12

*CASA AL LADO DE AVE*nida La Plata Vallastro 20, adoquinada y con tranvía número 19 á su frente. Base, 4.500 pesos, á plazos, una monada, nueva, llave en mano con 2 habitaciones, cielos rasos yeso, mosaicos, etc. Visítese que gustará, remataré

EL DOMINGO 19 de Febrero á las 5. Datos, Maipú 131.—A. Demarco. f12

*PARA RENTA EN EL PAR*que Patricios. Casa Ambato 148 entre Iguazú y Atuel, á 1 cuadra de Monteagudo, adoquinado, 10 por 38, sala de negocio, 5 dormitorios y 3 cuartos de servicio. Tiene contrato por la sala y antesala, á 50 pesos por mes, vence dentro de 8 meses y el resto da 65 pesos ó sea 115 pesos, todo. Base, 5.000 pesos.

EL DOMINGO 19 de Febrero á las 4 p. m. Datos, Maipú 131. f12

Ricardo Foulkes é hijo

EXCEPCIONAL REMATE de campo en Tres Arroyos.

EL DIA 26 de Febrero de 1911 remataremos en el Hotel América en Tres Arroyos á las 4 p. m. 1.022 hectáreas, 47 áreas de riquísimo campo dividido en 10 amplias chacras de 100 hectáreas cada una ubicadas en la mejor zona del partido, próximo á la costa del Atlántico y balneario Claromecó, á poca distancia de la estación Orense y que será cruzado por la vía que unirá esta estación con Dorrego. Campo flor sin desperdicio y de tierras apropiadas para cualquier cultivo. Linda por una cabecera por el caudaloso arroyo Claromecó; está alambrado por su perímetro y dividido en cinco potreros, tiene buenas poblaciones, galpones, molino con tanque australiano, bañadero, escurridero y corrales. Los interesados que deseen revisar el campo pueden hacerlo por la estación Orense ó Tres Arroyos, donde conseguirán medios de conducción. Base de venta $ 160 la hectárea. Mitad al contado y mitad á seis meses sin interés. Seña 10 por ciento y 2 o.o de nuestra comisión. Datos á nuestro escritorio en Ayacucho, F. C. Sud. f13

José G. Ferreira

JUDICIAL — EN EL TIGRE partido de Las Conchas, una importante fracción de tierra de 52.309 metros cuadrados más ó menos en un solo lote, á 5 y 3 cuadras de las estaciones del F. C. C. Argentino y B. A. y Rosario, respectivamente, cruzada por la vía de éste. Remataré por orden del señor juez de primera instancia de la capital federal doctor Arturo Seeber, secretaría del señor Carlos M. Fragueiro, como perteneciente á los autos testamentarios de doña Dorotea López del Campo de Caraballo; un terreno quinta, con sus poblaciones, árboles, alambrados y demás adherido al suelo; siendo sus linderos: al NO., el río Luján hoy arroyito del Rosquete y terreno de Dolz; al SO. terreno de Gallan, al NE. arroyito Caraballo y al SE. calle en medio con Iparraguirre. Tasación $ 109.850. Base con retasa del 25 o|o $ 54.925.

EL DOMINGO 19 de Febrero á las 5 p. m. sobre el mismo terreno. (En caso de lluvia en el hall de mi escritorio). Los títulos se encuentran agregados á los autos donde pueden ser revisados. Exigiré el 8 o|o de seña, [illegible]

Corvera & Peralta Martínez

C. & P. M.

318—SAN MARTIN—326

CASAS

CASA CATAMARCA 1347. — A 1 cuadra del bulevar San Juan y dentro de un barrio populoso é importante que cuenta con obras de salubridad, toda clase de recursos de vida á mano y tranvías para todo destino. El edificio es sólido y bueno tanto para habitación como para renta. Base, $ 15.000. Ad corpus.

EL DOMINGO 19 de Febrero á las 5.30 en la misma propiedad. Mide 8v73 por 25 varas. Tiene balcones con celosías al frente, zaguán con mosaicos y cancel, 6 habitaciones, con cielos rasos de yeso, piso de pino de tea y puertas exteriores de cedro, cocina, patio con mosaicos, etc., cloacas, gas y aguas corrientes. Títulos perfectos. —Corvera y Peralta Martínez. f9

EN MIRAMAR — CASA Y terreno. A plazos. La primera ocupa los lotes 6 y 7 de la manzana D. de la sección 3a. con frente á la avenida Pueyrredón, á 2 cuadras de la plaza principal. El terreno es el lote 6 de la manzana AA de la sección 1a. á 3 cuadras de la playa del mar y á 2 de la plaza Pueyrredón. Ambas cosas ocupan situaciones centrales y preferidas. Base de la casa, $ 10.000. Base del terreno, $ 4 v. c. El precio podrá pagarse mitad al contado y mitad á un año con 6 o|o de interés.

EL JUEVES 16 de Febrero á las 3, en nuestra casa, 318 San Martín 326.

LA CASA: Mide 40 varas de frente á Pueyrredón por 50 varas de fondo y frente á la otra calle á que hace esquina. Consta de dos grandes salones, 4 habitaciones, 2 cocinas, w. c., etc. La ocupa el consejo escolar.

EL TERRENO: Lote 6, manzana AA, sección 1a., mide 20 varas por 50. Superficie, 1000 v. c. Títulos perfectos. Informes en nuestra casa, 318 San Martín 326.—Corvera y Peralta Martínez. f8

TERRENOS

EN VILLA ORTUZAR. — Excepcional terreno. Es una manzanita independiente, pues todos sus costados son frentes. Está circundado por el bulevar Alvarez Thomas, con tranvía ida y vuelta al centro y las calles Donado y Carbajal, la primera también con tranvía. Para un negocio ó para cualquier otro destino, ofrece una situación evidente y difícil de obtener. Base, $ 10 v. c.

EL DOMINGO 19 de Febrero á las 5.30 en el mismo terreno. Es de forma triangular y mide 42v72 á Alvarez Thomas, 32v50 á Donado y 27v60 á Carbajal. Superficie, 448.40 v. c. Título perfecto.—Corvera y Peralta Martínez. f9

*AVENIDA LA PLATA Y Chi*clana. Un precioso terreno al lado de ese sitio importante, con frente al bulevar La Plata, adoquinado. Tiene medidas especiales, para una construcción económica y de renta, tranvías en la esquina y seguridades de progresiva valorización dados los adelantos de ese barrio. Base, $ 20 v. c. Forma de pago: $ 1.664 en 16 mensualidades de $ 104 cada una, sin interés y el resto mitad al contado y mitad á 1 año con 6 o|o de interés.

EL DOMINGO 19 de Febrero á las 4.30 en el mismo terreno. Mide dentro de líneas municipales nuevas (el título da más) 17v32 de frente al O. por 18v94 de fondo en el lado S., 8v16 en el del N. y 20v40 en el contrafrente. Superficie 234.70 v. c. El pago del adoquinado es á cargo del comprador. Título perfecto.—Corvera y Peralta Martínez. f9

EN MORON — POR ORDEN del Banco de la Provincia y por cuenta del gobierno de la provincia de Buenos Aires. Ocho manzanas centrales, en grandes lotes, de 2.800 á 4.950 varas cuadradas, comprendiéndose algunas fracciones menores. Venta á largos plazos. Están á 6 cuadras al NO. de la estación Morón del F. C. del O. calle en medio con la capilla conocida por de Reboredo; lindando con el Tiro Federal por otro lado y sobre el camino al Campo de Mayo. Son terrenos altos, indicados por todas sus condiciones á ser el ensanche de una población que lo rodea, compacta, creciendo siempre y á la que la construcción del F. C. subterráneo, impulsará más, colocándola en comunicación constante con la capital federal, ventaja que no se debe dejar de apreciar, por más que el F. C. del Oeste con sus numerosos trenes urbanos, ofrece desde ya los mismos beneficios que puede presentar el pueblo más favorecido de los alrededores. El remate se efectuará en lotes grandes, generalmente cuartos de manzana, con opción y base de $ 1 la vara cuadrada. Forma de pago: 20 o|o al contado y el saldo, dividido en seis cuotas semestrales, con garantía hipotecaria de los mismos terrenos é interés de 6 por ciento anual pagadero por semestres anticipados.

EL MARTES 14 de Marzo á las 3, de la tarde en el hall de nuestra casa, 318 San Martín 326. Están ubicados con frente á los bulevares República, que corre paralelo al arroyo Morón é Ituzaingó y á las calles Defensa, Reconquista, Liniers, Victoria, Vélez Sársfield y Varela, todas trazadas de acuerdo con las líneas municipales. La población como decimos, llega á los límites de los terrenos y también el alumbrado eléctrico. Ofrecemos, pues, una oportunidad que los mismos especuladores deben aprovechar. Los títulos son perfectos. Escrituras por la oficina de don J. Mendoza Zelis. Seña 8 o|o. Comisión 2 o|o. Planos en nuestra casa.—Corvera y Peralta Martínez. f11

EN EL TIGRE — FRENTE al Río Luján y al paseo Victorica, por consiguiente á la mano del Tigre Hotel, del nuevo gran edificio del Club Social, en pleno centro de fiestas y atractivos, dominando desde sus preciosas costas de isla, el vaivén constante de botes y lanchas que forman el brillante corso de todos los días, y que por sí solo constituye halago superior y da preeminencia á este sitio sobre todos los pueblos veraniegos que rodean la capital. El bulevar adoquinado hasta la estación Tigre, acumula ventajas al movimiento de esa rica zona que cuenta ya con esmerado servicio de trenes que hacen el recorrido en 30 minutos y será emporio de actividades tan pronto se realice el canal Mitre que pasará al frente de los terrenos en venta. Es parte de la antigua isla de Piaggio, hoy llamada "Chamounix", entre palacetes modernos y con árboles hermosos de follaje y plantas frutales. Todo listo para instalar sin demora el elegante y ligero edificio que corresponde á este sitio veraniego. Venta sin base, á pagar tercera parte al contado y el resto en dos cuotas á 6 y 12 meses con pagarés hipotecarios é interés de 6 por ciento anual.

EL MARTES 14 de Febrero á las 3, en nuestra casa 318 San Martín 326. Hay 3 lotes de 6.672 á 7.136 v. c. con frente al río Luján entre el antiguo edificio de la isla, hoy La Mariana de Federico Coronato y las propiedades de F. Barbieri, Juan B. Seré y E. Dumas y 3 lotes, con superficie análoga y frente al río Cambado, á espaldas de los anteriores, divididos por un arroyo que cruza el interior de la isla entre el Cambado y el Abra Nueva. Visítese en cualquier momento, hay un embarcadero nuevo que facilita el acceso á la isla. Títulos perfectos. Escrituras por la oficina de don Rogelio de la Villa. Planos y datos en nuestra casa.—Corvera y Peralta Martínez. e28

CAMPOS

CAMPOS EN FORMOSA — 10.000 hectáreas á 3 leguas del puerto de Formosa, lindando con la colonia de este nombre y con excelente camino abovedado y puentes que comunican fácil y cómodamente con el puerto sobre el Río Paraguay. Son campos de extensos bosques de lapacho, urunday, guayacán, algarrobo y quebrachos colorados de los que se calcula una existencia fuerte y valiosa, son campos también de ganadería por sus abundantes pastos y aguas dulces superiores. La explotación de las maderas, que ha sido iniciada anteriormente, se hará con toda facilidad [illegible] cruza este campo y sobre [illegible] los desvíos que se requieran. Es el lote conocido por del general [illegible] ringham, en los planos del territorio y lo cruza el riacho de agua dulce San Hilario y otro. Base, $ 17 la hectárea, al contado.

EL MIERCOLES 15 de Marzo á las 3, en nuestra casa 318 San Martín 326. Linderos: NE. Cavallin é hijos, NO. viuda de Chuki, SE. Las chacras de Formosa y SO. el Riacho. Recomendamos la inspección. Puede irse por los vapores de Mihanovich y en Formosa, el señor Pedro Zalva, dará informes, facilitando con ello la visita. Títulos perfectos.—Corvera y Peralta Martínez. f15

LOS PRADOS DE ALFALFA Al Sur de Córdoba, 1.324 hectáreas, 59 áreas y 57 centiáreas, todo alfalfado que constituyen el establecimiento Necochea, en la pedanía del mismo nombre, parte E. del lote 24, letra D. del departamento de General Roca. Con cercos exteriores, once potreros, casas, ocho molinos Aer-Motor con tanques de 150.000 y 200.000 litros y de misurgentes de agua que se garante dulce y riquísima, con alfalfares de corte en potreros de uno á cuatro años de sembrados en proporción de 17 á 20 kilos por hectárea. Con aguas de 4 á 5 metros de profundidad, estos campos constituyen potreros permanentes de engorde, capaces de producir sin limitación. Base, $ 160 la hectárea. Reconoce una hipoteca de 350.000 pesos m|n. por 2 años próximamente con 7 o|o de interés anual y si el comprador lo desea puede quedar en segunda hipoteca la suma de 200.000 pesos por un año desde la escrituración, con igual interés anual.

EL MIERCOLES 15 de Febrero á las 3, en nuestra casa, 318 San Martín 326. Linderos: Al N. el río V, al S. don Julio Astrada; al E. Spinola Hnos. y al O. Corrall y Funes. Los cercos son en casi todo el perímetro propios, de 7 hilos (uno de púa), alambre galvanizado y postes de madera dura; los interiores son iguales. Hay una población de 3 piezas, cocina y 3 piezas de peones, galpón, brete de apartes de haciendas, etc. Se entregará al escriturar, sin demora alguna. Instamos que se visite lo que puede hacerse por la estación Del Campillo que dista menos de 3 leguas al SO. del establecimiento. Allí hay carruajes y sulkys y puede permanecer en el campo para inspeccionarlos con más tiempo. Títulos perfectos. Planos en nuestra casa.—Corvera y Peralta Martínez. f4

AL SUR DE SANTA FE, A plazos. En el deslinde con el partido de Gral. Pinto (B. A.), 1.070 hectáreas en el departamento de Gral. López, á 2 leguas próximamente al SE. de Rufino, pueblo y estación de empalme de los FF. CC. de mayor recorrido del país. Campo virgen, con aguas buenas, sin mejora de ningún género, que por lo mismo puede adquirirse en condiciones ventajosas de precio y darle el destino que se proponga. Venta con base de $ 70 la hectárea. El comprador podrá tomar á su cargo una hipoteca por $ 44.000 oro ($ 100.000 m|n), con 7 1|2 o|o de interés anual, cancelable ó amortizable dentro de los 4 años con pérdida de un trimestre de intereses.

EL MIERCOLES 15 de Febrero á las 3, en nuestra casa, 318 San Martín 326. Linderos: al N. con Gamarra y Gregorini; al S. con García Fernández, en la provincia de Bs. Aires; al E. Félix Lazarini, y al O. Roque Vázquez. Siendo su situación tal, que puede visitarse con facilidad, recomendamos la inspección, yendo por Rufino, pueblo que cuenta con todos los elementos. Los títulos son perfectos. Pídanse planos.—Corvera y Peralta Martínez. e24

Pietranera Risso-Patrón & Cía.

463—B. MITRE—463

EN NECOCHEA — EN EL barrio de los chalets. La manzana A de la quinta 207, dividida en 14 lotes. Toda la manzana alambrada y cada lote con un portón de hierro. Notable ubicación. A 7 cuadras del gran puerto de ultramar, ya en obra, á 3 de la avenida diagonal Ramón Santamarina, que conduce al balneario Necochea Hotel, del cual dista sólo 10 cuadras y á 2 del bulevar C. Pellegrini. Base, $ 1.50 la vara cuadrada. Al contado y 1|3 á 6 meses. Para vender por un centavo más.

EL DOMINGO 19 de Febrero, á las 5 de la tarde, en el gran balneario, de los señores Sampietro y Cía. Los terrenos que ofrecemos se encuentran justamente en el centro de la zona denominada El barrio de los chalets. Allí están las propiedades de recreo de los señores Cabanillas, Montes, Perujo, Celaya, Almirón, Blanchs, Rivas, Lucero, Rabadán, Chiesa, Butti, la quinta La Raquel, la de los Vascos, el hotel Las Delicias y muchos otros edificios levantados cuando se podía elegir ubicación sin mayores esfuerzos. Esta es la mejor prueba de lo inmejorable de la situación, en cuanto se relaciona con lo más saliente de Necochea, es decir, la ciudad, el puerto y la playa. Pidan planos á nuestra casa, B. Mitre 463.—PIETRANERA, RISSO-PATRON y Compañía. f13

UN GRAN TERRENO EN Necochea. Con frente al bulevar C. Pellegrini y contrafrente á otra calle al lado del bulevar de circunvalación y á 1 cuadra de la diagonal Ramón Santamarina, que va directamente á la playa. Es una ubicación de las más interesantes dentro del ejido de la ciudad. La avenida C. Pellegrini tiene pavimento de tosca y luz eléctrica. El terreno que ofrecemos está rodeado de los chalets de los señores Butti, viuda de Matta, Cabanillas, doctor Lucero, Lizardi y otros. Está completamente plantado de frutales escogidos, en plena producción. Base, $ 7.50 v. c. 1|2 al contado y 1|2 á 6 meses, con 6 o|o de interés.

EL DOMINGO 19 de Febrero á las 5 en el balneario de los señores Sampietro y Cía. Está en la quinta 181, manzana A, lote 4, mide 18.50 varas frente por 115.47. Superficie 2.136.25 v. c. Es inmejorable por su situación y medidas para una quinta de recreo, con la ventaja de tener frente á dos calles. Título perfecto. Seña 8 o|o. Comisión 2 o|o. Informes y planos, B. Mitre 463.—PIETRANERA RISSO PATRON y Cía. f5

EN EL CENTRO DE SAN Isidro.—Una casa y tres terrenos. A plazos, calle Brown 144 esquina Chacabuco. A una cuadra de la municipalidad y de la calle 25 de Mayo, macadamizada. A 5 cuadras al Norte de la estación y de la Avenida Centenario, adoquinada hasta el Tigre. Es la situación más saliente en el centro del aristocrático pueblo. Frente mismo á la Villa La Paz. Entre edificación compacta. Base de la casa, $ 15 v. c.; de los terrenos, $ 10 v. c.

EL DOMINGO 19 de Febrero, á las 4 de la tarde, en la misma propiedad. La casa tiene una superficie de 430 vara cuadradas y consta de 5 habitaciones, baño, cocina, galería y dependencias. Molino y jardín. Los terrenos dan frente á la calle Chacabuco, están unidos y mide cada uno 10v40 por 25v15. Se venderán con opción. Condiciones de pago: 1|3 parte al contado, 1|3 á 6 meses y 1|3 á un año, con 7 por ciento de interés. Títulos perfectos. Escrituras por la oficina de los señores Magán y López. Posesión en el acto. Seña, 8 por ciento. Comisión, 2 por ciento. La casa se visita en cualquier momento. Las llaves en la esquina de enfrente, casa de doña Rosa. Informes y planos, B. Mitre 463.—PIETRANERA RISSO-PATRON y Cía. f13

Domingo C. Daneri

25 de Mayo 318

*JUDICIAL — PRECIOSO TE*rreno de 9x34.80 metros (10.39 por 40.20 varas), calle Maure entre Giribone y Alvarez Thomas, frente Este, ubicación excepcional, á un paso de las avenidas Ushuaia, Colegiales (hoy F. Lacroze), y al lado de Giribone, prolongación de Rivera y Córdoba, por mandato del señor juez en lo civil doctor Baltazar Beltrán, secretaría doctor José M. Gutiérrez, en el juicio sucesorio Bilotti de Reggio doña Ramona.

EL DOMINGO 19 de Febrero, á las 5 de la tarde, en el mismo. Base, 2|3 partes de su tasación [illegible]

En San Fernando

Sobre la Av. Santa Fe

66 lotes, de todas dimensiones, con frente á la Avenida Santa Fe (adoquinada) y á las calles Lavalle, 3 de Febrero, Constitución y Belgrano. Paraje de gran porvenir, rodeado de preciosas casas-quintas y numerosos edificios modernos. Venta como judicial, por liquidación de herencia. Base, $ 1 la vara cuadrada. En 36 mensualidades, sin interés y con títulos definitivos. ¡Con $ 6.10 al mes se compra un lote!

EL DOMINGO 19 DE FEBRERO, á las 3 p. m.

EN LOS MISMOS TERRENOS

Bravo Barros & Cía.

BACIGALUPPI & RUA

Casa central: Avenida de Mayo 672 y 682. Sucursales: Flores, Rivadavia 6640; Belgrano, Cabildo 2045; Almagro, Rawson 46; Villa Devoto, Gualeguaychú esq. Morán; en Mar del Plata, San Martín 269 y Rambla del Bristol; en Rosario de Santa Fe, Córdoba 820 y en Necochea, 25 de Mayo 55 al 58.

CASAS

MODERNA Y BARATA. — Calle Roque Pérez 3952, entre García del Río y Manzanares. Mide 10x40 varas. Base, $ 4.500, á plazos. Consta de 2 dormitorios, comedor que cuadra el patio, baño, cocina y w. c.; pisos de tea, cielos rasos de yeso, galería, pozo semisurgente, etc. Dista una cuadra de Republiquetas adoquinada, 2 de la Avenida del Tejar y muy pocas de la estación Saavedra. Más datos, Avenida de Mayo 672 y 682 ó Cabildo 2045.—Bacigaluppi y Rúa.—R. 2255.
EL DGO. 19 de Febrero, á las 4. f12

EXCELENTE PROPIEDAD ubicada en el pueblo Seré, partido Carlos Tejedor, edificada sobre terreno de 5.633.63 v. c. de superficie. Base, 1 peso la v. c., 1|2 al contado y 1|2 á un año sin interés. Reconoce $ 3.000 en cédulas hipotecarias al 6 o|o. El edificio consta de sala, amplio comedor, 4 dormitorios, galería, cocina y w. c., cielos rasos, pisos de madera, revoques en cal, pozo con bomba, un galpón de 25 por 8 metros material de primera, cercado de tejido metálico. Plantaciones frutales, gran quinta, parral y demás comodidades. Edificio construído para habitar 3 familias, puede producir 150 pesos de renta mensual y apropiado, para una escuela ó taller. Se halla á 150 metros de la estación, la mejor ubicación de esa floreciente localidad, que como centro agrícola no existe otro en esa línea. Más datos, Avenida de Mayo 672 al 82. — Bacigalupi y Rúa.—R. 2.259.
EL JUEVES 16 de Febrero á las 4.30 en nuestra casa central. f11

CABILDO Y CONGRESO — Dos preciosas casas, á una cuadra de estas grandes avenidas, calle Nahuel Huapí números 2624 y 2632, entre Amenábar y Moldes. Mide cada una, 10x33 varas. Base, 6.500 $, á plazos. Edificios cómodos y vistosos, con jardines y elegantes verjas al frente, dos amplios dormitorios, comedor que cuadra el patio, baño con instalaciones, cocina y w. c., galerías, carpintería de cedro, pisos de tea, cielos rasos de yeso, gas, campanillas eléctricas, etc. Están á un paso de Amenábar (adoquinándose), sobre los tranvías del Anglo-Argentino y Lacroze, y entre la edificación moderna de ese alegre barrio. Más datos, Avenida de Mayo 672-82 ó Cabildo 2045.—Bacigaluppi y Rúa. — R. 2241 B.
EL DGO. 19 de Febrero, á las 5.

COMO JUDICIAL—EN FLORESTA.—Tres casas flamantes, en 120 mensualidades, sin interés, calle Dungeness y Esperanza y Dungeness 3672 y 3680. Base, $ 59 mensuales la casa esquina y 44.25 las dos restantes. El excedente que resultase de las mensualidades se abonará al contado. Edificios sólidos y elegantes, constan de sala y balcón al frente, 1 dormitorio, amplia cocina y w. c. Pisos de tea, cielos rasos de yeso, carpintería de cedro, revoque imitación piedra, mosaicos, mármoles y demás comodidades. Distan 30 metros de Gaona en breve con eléctrico, 4 cuadras de Avellaneda con la línea núm. 99 y están á igual distancia de la plaza é iglesia de Floresta. Más datos y planos, Avenida de Mayo 672|82 ó Rivadavia 6640.—Bacigaluppi y Rúa.—R. 2251.
EL DOMINGO 19 de Febrero, á las 4.30 de la tarde. f12

EN MAR DEL PLATA — 2 propiedades centrales. Calle Funes entre 9 de Julio y 3 de Febrero. Miden 15x40 vs. c|u. Base $ 9000 c|u. Condiciones de pago: 20 o|o al contado y el resto á 6, 12, 18 y 24 meses de plazo con 7 o|o de interés firmando pagaré hipotecario. Edificios en cal, compuesto c|u de sala con ventana á la calle, 6 amplias habitaciones, baño, cocina, w. c., pisos de tea, cielo rasos de madera, umbrales de mármol, cercos de pared, pozo con bomba y otras comodidades que viéndolas se podrán apreciar. Paraje espléndido, á un paso del bulevar Luro con asfalto y tranvía, á igual distancia de la plaza Rocha, y con toda clase de comodidades á mano. Mayores detalles Av. de Mayo 672|82 ó sucursal Mar del Plata, Rambla del Bristol.—Bacigaluppi y Rúa.—R. 2233.
EL DGO. 19 de Febrero á las 4 en los mismos. f12

TERRENOS

RIVADAVIA Y CIRCUNVALACIÓN. 30 terrenos en 100 mensualidades con 10.000 ladrillos ó 200 pesos de regalo por lote. Base, $ 5 por mes el lote. Frente á los importantes bulevares Gaona y camino á los cuarteles. Posición de porvenir indiscutible por hallarse á 3 cuadras de la estación Liniers y 4 de Ciudadela, recientemente inaugurada. La importancia de estos hermosos terrenos puede apreciarse por la valorización que adquieren todos los alrededores de la gran arteria Rivadavia, adoquinada y con tranvía eléctrico hasta los mismos terrenos. Condiciones de la venta: 3 mensualidades en el acto del remate y el 2 o|o de nuestra comisión y otras 3 mensualidades dentro de los 3 días. Para tener derecho á los 10.000 ladrillos ó á los 200 pesos es necesario comenzar á edificar antes del 31 de Marzo próximo exhibiendo los comprobantes de haber pagado los derechos municipales. Tren gratis del Once á las 3.30 parando en Flores á las 3.35. Más datos y planos, Avenida de Mayo 672 y 682. — Bacigaluppi y Rúa. R. 2231.
EL DGO. 19 de Febrero á las 4.

EN VILLA DEL PARQUE. Sobre la parada "El Talar" del tranvía Lacroze y de los eléctricos del Anglo-Argentino á Plaza de Mayo. Calle Argerich esquina Pareja. Mide 9.72 por 25.16 varas. Base 1.260 $, pudiendo cargarse con 37 mensualidades de $ 6.50 y el excedente al contado. Se compone de una habitación, cocina de madera y w. c., galería, pozo, arboleda, etc. Paraje alto y de mucha edificación. Más datos Av. de Mayo 672|82 ó suc. V. Devoto.—Bacigaluppi y Rúa.—R. 2262.
EL DGO. 19 de Febrero, á las 4.30.

EN MIRAMAR — LA POSICIÓN más valiosa del balneario. Un terreno designado con el número 8 de la manzana O, sección 1a. Mide 20 por 50 varas. Venta sin base, 1|2 al contado y 1|2 á 6 meses, interés 6 o|o. Ubicación sobresaliente, frente mismo á la importante avenida Mar del Plata, distante 200 metros de la playa, 3 de la plaza y bulevar Pueyrredón, circundados de elegantes edificios y donde la propiedad se valoriza día á día. Seña 8 o|o. Comisión 2 o|o. Datos, Avenida de Mayo 672 al 82 ó sucursal Mar del Plata, Rambla del Bristol.—Bacigaluppi y Rúa.—R. 2.258.
EL JUEVES 16 de Febrero á las 5, en la Rambla del Bristol. f9

EN MAR DEL PLATA — 5 terrenos en la manzana W de la chacra 328, formando esquina. Miden 10 por 40 v. c. c|u. Base $ 3.30 la v. c. 1|3 parte al contado y el resto á 6 y 12 meses de plazo, interés 7 o|o, firmando pagaré hipotecario. Frente por frente con el Golf Club y dominando completamente el mar. Mayores detalles y planos, Avenida de Mayo 672-82, ó sucursal Mar del Plata, Rambla del Bristol.—Bacigaluppi y Rúa.—R. 2236.
EL JUEVES 16 de Febrero á las 5 en la rambla del Bristol. f5

EN MIRAMAR — LA QUINTA 54 con 22.000 varas en un lote. Base, 80 centavos v. c. 1|2 al contado y 1|2 á 6 meses de plazo, sin interés firmando pagaré hipotecario. Miramar, es un punto de grandes perspectivas; donde los especuladores han puesto ya sus miras, sus tierras gozan el privilegio de una incalculable valorización. Los terrenos que vendemos es tierra negra, superior. Distan 100 metros del bulevar principal, 3 cuadras de la plaza Oeste, 7 de la estación del F. C. S. y de porvenir indiscutible. Mayores datos, avenida de Mayo 672 al 82 ó sucursal, Mar del Plata, Rambla del Bristol.—Bacigaluppi y Rúa.—R. 2226.
EL JUEVES 16 de Febrero á las 5, en nuestro salón de ventas en la Rambla del Bristol. f5

EN MAR DEL PLATA — LA manzana 2 de la chacra 325, mide 100 por 100 vs. en un lote y con frente al bulevar Patagones y calles Olazábal, 6 y 8. Base, $ 2.80 la v. c. Condiciones de pago: $ 35.000 al contado y el resto á 9 y 18 meses de plazo con 7 o|o de interés. Esta manzana está ubicada en uno de los barrios más lindos de Mar del Plata, donde se dirige la especulación en estos momentos, por las grandes obras que están próximas á realizarse. Dista 6 cuadras del mar, 3 del chalet Pereyra y rodeados totalmente de muy buena edificación. Más detalles y planos, Av. de Mayo 672 al 82 ó sucursal Mar del Plata, Rambla del Bristol.—Bacigaluppi y Rúa.—R. 2207.
EL JUEVES 16 de Febrero á las 5, en la Rambla del Bristol. f5

EN MIRAMAR — 5.000 VARAS que forman la mitad de la manzana B, chacra 133. Base, 35 centavos la v. c. Condiciones de pago: 1|2 al contado y 1|2 á 6 meses de plazo, sin interés. Esta tierra en venta está ubicada en un paraje absolutamente libre de médanos y donde ya se está subdividiendo. A 1 cuadra de la avenida Pueyrredón, 12 de la plaza principal y de gran porvenir. Más datos, avenida de Mayo 672 al 82 ó sucursal Mar del Plata, Rambla del Bristol.—Bacigaluppi y Rúa.—R. 2225.
EL JUEVES 16 de Febrero á las 5, en nuestro salón de ventas en la Rambla del Bristol. f5

EN MAR DEL PLATA—BARRIO comercial. La esquina Rioja y San Martín (manzana 18). Mide 40x40 vs. Base, $ 35 la v. c. Reconoce una hipoteca de $ 20 la vara que vence el 4 de Octubre de 1911 sin interés. Respecto á la ubicación de esta esquina es innecesario hacer elogios bajo todo punto de vista. Dista á sólo 60 varas del Bulevar con asfalto y tranvía, á 100 metros de la Intendencia, Teatro Colón, plaza América y circundados de hoteles y casas de comercio. Mayores detalles Av. de Mayo 672|82 ó sucursal Mar del Plata, Rambla del Bristol.—Bacigaluppi y Rúa.—R. 2235.
EL DGO. 19 de Febrero á las 4 en los mismos. f12

AVENIDA GAONA ENTRE Condarco y Terrada. Soberbio terreno frente á dicha arteria con rumbo al Norte, á 30 varas de la calle Condarco de 10 varas de frente por 41.42 y 43.52 varas en otro costado. Base, 6 $ v. c. 1|2 al contado y 1|2 á 1 año de plazo sin interés. A sólo 1 y 2 cuadras de las avenidas Sud América y Nazca, esta última en breve con eléctrico, lo mismo que Gaona. Se halla circundado de una excelente edificación. Más datos, Avenida de Mayo 672 y 682 ó Rivadavia 6640.—Bacigaluppi y Rúa.—R. 2249.
EL DGO. 19 de Febrero, á las 4. f12

EN MAR DEL PLATA—LA mejor esquina del barrio Norte. Bulevar Independencia y Balcarce. Mide 20x30 vs. Toda alambrada y entre edificios. Base $ 22 la v. c. 1|2 al contado y 1|2 á 6 y 12 meses de plazo, interés 7 o|o y pagarés hipotecarios. La mejor y más inmediata al mar que sale á la venta es la soberbia esquina Independencia y Balcarce (asfaltada) rodeada completamente de suntuosos chalets y casas quintas. Distan 1 cuadra del bulevar Constitución y plaza España, 2 del balneario La Perla y Explanada del Contenario. Mayores detalles. Av. de Mayo 672|82 ó sucursal Mar del Plata, Rambla del Bristol.—Bacigaluppi y Rúa.—R. 2234.
EL DOMINGO 19 de Febrero á las 5 en los mismos. f12

EN MIRAMAR — TRES magníficos terrenos formando esquina en la manzana NN, sección 1a. Miden 12.50 y 15 vs. de frente por 37 vs. de fondo. Base, $ 4.50 v. c. 1|2 al contado y 1|2 á 6 meses de plazo sin interés. Los terrenos que ofrecemos en venta están situados en el sitio más lindo del balneario. Distante sólo 100 metros de la Avda. Pueyrredón, 2 cuadras de la plaza principal, iglesia, municipalidad, rodeados de edificación y de valorización rápida. Más datos. Avenida de Mayo 672-82 ó sucursal Mar del Plata, rambla del Bristol.—Bacigaluppi y Rúa.—R. 2243.
EL JUEVES 16 de Febrero á las 5, en nuestro salón de ventas en la rambla del Bristol. f5

Victoria
(F. C. C. A.)
NUESTRO REMATE DE AYER
EN
Villa Laureles
FUÉ UN EXITO
Vendido 114 lotes, de $ 8 á 30 $ la mensualidad
En nuestra casa central sigue la Venta particular solo por esta semana ::
BACIGACUPPI y RÚA.

EN MIRAMAR. — VARIOS terrenos bien ubicados en diferentes puntos, á saber: 1o., El lote núm. 7 de la manzana S, sección 1a., que mide 20x25.34 vs. Base, $ 4.50 la v. c.; 2o. El lote núm. 8 de la manzana Y, sección 4a. mide 20x50 vs. Base $ 3 la v. c. 3o. Lotes 5 y 8 de la manzana HH, sección 3a., miden 20x50 v. c. c|u. Base $ 1.80 la v. c. Todos terrenos bien situados. Distan unos á 3 y 4 cuadras del mar, 4 y 6 de la plaza Principal, otros á 1 cuadra del bulevar Mar del Plata, y en paraje de compacta edificación. Condiciones de pago: 1|2 al contado y 1|2 á 6 meses de plazo, firmando pagaré hipotecario con 7 por ciento de interés. Mayores datos, Avda. de Mayo 672|82.—Bacigaluppi y Rúa.—R. 2232.
EL JUEVES 16 de Febrero á las 5, en la rambla del Bristol. f5

EN LOMAS DE ZAMORA. — Casa quinta Las Victorias. Mide 43.000 varas cuadradas. Base, $ 40.000, 1|2 al contado y 1|2 á 12 y 18 meses, interés 6 o|o. El edificio consta de 2 hermosas habitaciones y demás dependencias, caballeriza, árboles frutales escogidos y cerco de alambre tejido en sus 4 costados. Dista 12 cuadras al E. de la estación del ferrocarril y linda con la quinta que fué del comodoro Rivadavia y con la del señor Solari. La ubicación excepcional de esta fracción no requiere comentarios, pues se trata del paraje más alto y pintoresco de la progresista ciudad de Lomas de Zamora, rodeánla magníficas mansiones y existe un camino bien pavimentado que va directo á la estación. La proximidad á la capital con la que se halla unida por numerosos trenes, por el tranvía 102 y por edificación compacta en toda la extensión del bulevar Pavón; los adelantos harto conocidos de esta aristocrática localidad en la que se disfruta de todas las comodidades apetecibles presentan este negocio en forma altamente recomendable. Planos y datos, Avenida de Mayo 672 y 682. Bacigaluppi y Rúa. R. 2.228.
EL JUEVES 16 de Febrero á las 4.30 en nuestro salón de ventas, Avenida de Mayo 672. f9

EN MIRAMAR — A 2 CUADRAS de la estación del ferrocarril del Sud. Un terreno esquina, designado con el número 1 de la manzana E. E., sección 2a. Mide 20 por 50 varas. Base ínfima, $ 1.80 la v. c., 1|2 al contado y 1|2 á 6 meses de plazo, sin interés con pagaré hipotecario. Los terrenos que están próximos á la estación del F. C. S. (se inaugurará en el mes de Marzo), como los que ofrecemos en venta de la que sola dista 9 cuadras, son de un porvenir y valorización rápida. El día que llegue el ferrocarril del Sud, entonces estos terrenos que hoy se pagará una insignificancia se cotizarán el triple y Miramar, entonces será una segunda Mar del Plata. Detalles avenida de Mayo 672 al 82 ó sucursal, Mar del Plata, Rambla del Bristol.—Bacigaluppi y Rúa.—R. 2.252.
EL JUEVES 16 de Febrero á las 5 en la Rambla del Bristol. f11

EN MAR DEL PLATA LA ideal esquina Olavarría y Rawson, manzana A, quinta 133, que mide 40 por 50 varas en 2 lotes de 20 por 50 varas. Base, $ 18 la v. c. 1|3 parte al contado y el resto á 8 y 16 meses de plazo con el 6 o|o de interés y garantía hipotecaria de los mismos. Barrio de moda de grandes adelantos, donde se está edificando á toda prisa, lo cual contribuirá muy mucho á que estos terrenos se valoricen de una manera asombrosa. Distan sólo 100 metros de la estación nueva del ferrocarril del Sud, á 5 y 6 cuadras del bulevar Colón, Loma del Torreón y explanada del Centenario. Seña 8 o|o. Comisión 2 o|o. Mayores datos. Avenida de Mayo 672 al 82 ó sucursal Mar del Plata, Rambla del Bristol. — Bacigaluppi y Rúa.—R. 2.246.
EL JUEVES 16 de Febrero á las 5 en la Rambla del Bristol. f11

EN 60 MESES — EN VILLA Devoto, un espléndido lote, calle Nazarre entre Bahía Blanca y Esperanza. Mide 11.07 por 20.50 varas. Base definitiva, 60 mensualidades de $ 14 cada una y el excedente al contado. Está situado en un barrio nuevo, de muchos progresos. Con muy poco dinero se realiza este excelente negocio. Más datos, Avenida de Mayo 672-82 ó suc. V. Devoto.—Bacigaluppi y Rúa.—R. 2256.
EL DGO. 19 de Febrero, á las 5.30.

Av. REPUBLIQUETAS Y Roque Pérez. Esta imponderable esquina, lindando con edificios y entre hermosa edificación. Mide 11x35 varas. Sin base. Terreno cercado, con vereda y árboles frutales está admirablemente situado para el edificio de renta. Da frente á calle adoquinada, está cerca de la estación Saavedra y en el punto donde la población es más numerosa. Más datos Av. de Mayo 672 al 82 ó Cabildo 2045.—Bacigaluppi y Rúa.—R. 2261.
EL DGO. 19 de Febrero, á las 4.30.

NAZCA Y GAONA, 12 ESPLÉNDIDOS terrenos sobre estas importantes arterias, con frente á las calles Argerich, Dungeness y Vírgenes. Superficie que varía de 400 á 700 v|c. Base 3.50 la v. c. en 36 mensualidades, sin interés. Paraje inmejorable de Flores, en medio de una elegante edificación moderna. Las avenidas Nazca y Gaona se adoquinarán en breve por cuenta y orden de la Municipalidad, colocándose una doble línea de eléctricos que irán á Villa Devoto y otros sitios del municipio. Más datos á Av. de Mayo 672|82 ó suc. Flores, Rivadavia 6640.—Bacigaluppi y Rúa.—R. 2263.
EL DOMINGO 19 de Febrero á las 4 1|2. f12

AL PIE DE LAS BARRANCAS de Rivadavia. En 100 meses, sin interés, 30 espléndidos terrenos que forman la manzana 11 de Septiembre, Blandengues, Arias y Deheza. Base 10 pesos por mes cada lote. Están situados entre las barrancas de Rivadavia que se caracterizan por su pintoresca como gallarda ubicación y el amplio camino de automóviles que une á la capital con todos los aristocráticos pueblos del Norte. Distan pocos pasos del bulevar Circunvalación, el que una vez adoquinado será la arteria de mayo movimiento de la capital. La estación del Central Argentino, que hoy está ubicada dentro del bulevar citado, será trasladada á los terrenos que posee la empresa en los fondos de los que ofrecemos. Además, con la electrificación de las líneas, cuyos trabajos los tienen á su cargo el ingeniero señor Mac Lellen, llegado recientemente de Londres, el servicio que hoy se hace con 56 trenes diarios que ponen 15 minutos hasta Rivadavia, será notablemente mejorado. Condiciones de la venta: 3 mensualidades en el acto del remate, más 2 o|o de comisión y otras 3 mensualidades dentro de los cinco días. Escrituras enseguida por ante el escribano señor M. S. Villegas. Posesión inmediata, lotes amojonados dentro de líneas municipales. Tren gratis de Retiro (viejo) á las 3.10, con parada en Belgrano. Más datos, Av. de Mayo 672 al 82 ó Cabildo 2045.—Bacigaluppi y Rúa.—R. 2194.
EL DGO. 19 de Febrero á las 4. f12

Transferido

EN MIRAMAR. 3000 VARAS que forman los lotes 6, 9 y 10 en la manzana K. K. de la sección 4a. Sin base, en un block. La situación más central de Miramar, sobre las gran avenida Mar del Plata y distante sólo 70 varas de la plaza principal. Avenida Pueyrredón y edificios públicos y rodeados magníficamente de buena edificación. El porvenir de Miramar no se discute: una vez que se inaugure la estación del ferrocarril del Sur, estos terrenos valdrán 4 ó 5 veces más, lo que significa que son terrenos de indiscutible porvenir. Más detalles avenida de Mayo 672 al 82 ó sucursal, Mar del Plata, Rambla del Bristol.—Bacigaluppi y Rúa.—R. 2210.
EL JUEVES 16 de Febrero á las 5, en la rambla del Bristol. f12

*Avdas. P. UNIDAS Y MA*riano Acosta. Soberbia esquina en 3 lotes de ideales dimensiones. A plazos. Sin interés, á tanto la v|c., rodean á estos terrenos una espléndida edificación moderna, ocupadas por familias. A solo 3 cuadras de la Estación Vélez Sarsfield del F. C. O. y á 2 de la Av. Rivadavia, adoquinada lo mismo que Provincias Unidas con doble vía de eléctrico á Plaza de Mayo. Más datos, planos é informes, Av. de Mayo 672|82 ó Rivadavia 6640.—Bacigaluppi y Rúa.—R. 2264.
EL DGO. 19 de Febrero á las 4. f12

110 ESPLÉNDIDOS TERRENOS—En el Caballito, frente á la Avenida Centenera y calles Pichincha, Cachimayo, Somellera y otras ó sea á 6 cuadras de la Av. La Plata y lindando con el Parque Chacabuco. Venta en 120 mensualidades sin interés y 10.000 ladrillos gratis por lote. Base 5 $ por mes el lote. Después detalles. Planos é informes, Av. de Mayo 672|82 ó Rivadavia 6640. — Bacigaluppi y Rúa.—R. 2198.
EL DGO. 12 de Marzo á las 3. f12

EN BANFIELD (VILLA Barceló), 14 terrenos en 30 mensualidades, calles Alvear, Salta y Jujuy. Base, 0.80 la vara. Lotes 19 al 29, inclusives de la manzana 52 y 18, 26, 27, 28 de la 50. La ubicación más notable y ligada al pueblo de Banfield, por buena edificación: el tranvía local que correrá de la estación del ferrocarril á esta progresista villa pasará por frente á los terrenos en venta, aumentando enormemente el valor de los mismos. Se exigirán tres mensualidades en el acto del remate, 2 por ciento de comisión y otras 3 dentro de los 15 días. Escrituras en seguida por ante el escribano Enrique F. Didiego. Posesión inmediata, lotes amojonados y líneas municipales. Datos y planos, Avenida de Mayo 672 y 682.—Bacigaluppi y Rúa.—R. 2257.
EL DGO. 19 de Febrero, á las 4. f12

EN EL CENTRO DE VILLA del Parque 6 magníficos lotes, 5 de los cuales forman la esquina Nueva York y Argerich y el otro en Nueva York entre Nazca y Terrada. Miden 10 varas de frente por fondos que varían entre 30 y 50 varas. Sin base. Venta resuelta y á pagar: 1|2 al contado y 1|2 á 6 meses sin interés. Están cercados de alambre y tienen escogidas plantaciones de variados frutales. Se hallan á 150 varas de la parada El Talar del tranvía Lacroze, á un paso de la avenida San Martín, con eléctrico á plaza de Mayo, frente por frente al chalet del señor Dallanegra y á la Sociedad Fomento Urbano, institución que tiene á su cargo el embellecimiento y progreso de la localidad. Más datos, Avenida de Mayo 672 al 82.—Bacigaluppi y Rúa. R. 2267.
EL DOMINGO 19 de Febrero á las 4.30. f12

*EN MAR DEL PLATA, LO*ma de San James. 3 codiciados y magníficos terrenos con frente á la calle Alberti entre Rivas y Lavalle y esta última entre Rawson y Alberti (manzana B, quinta 157). Miden 10 y 12 vs. de frente por 50 vs. de fondo. Venta sin base á largos plazos. La situación culminante de Mar del Plata, desde allí se domina notablemente el panorama del balneario, esta es la zona donde hoy por hoy se levantan los mejores palacios y donde hay más animación en comprar tierras que en cualquier otro punto del balneario. Distan á pocos pasos de la explanada, del mar y de un porvenir brillante y muy seguro. Más datos, Av. de Mayo 672 al 72 ó sucursal Mar del Plata, Rambla del Bristol.—Bacigaluppi y Rúa.—R. 2266.
EL JUEVES 16 de Febrero á las 5, en la Rambla del Bristol. f12

*SOBRE LA PARADA EL TA*lar del tranvía Lacroze. En Villa del Parque, 2 espléndidos terrenos, calle Asunción entre Nazca y Terrada. Miden 12 y 13 varas de frente por 45 de fondo. Sin base. Mitad al contado y mitad á 6 meses, sin interés. En uno de ellos funciona un molino el que se incluye en la venta. Ambos cercados de alambre y con árboles frutales y lindando con buenas construcciones. Recomendamos estos excelentes terrenos, ubicados en un paraje donde aumenta á diario la elegante edificación. Más datos, Avenida de Mayo 672 al 82.—Bacigaluppi y Rúa.—R. 2268.
EL DOMINGO 19 de Febrero á las 4.30.

EN MAR DEL PLATA, 128 lotes en la chacra 78, en 80 meses. Base $ 5 por mes el lote. Después detalles. —Bacigaluppi y Rúa.—R. 2223.
EL DOMINGO 12 de Marzo á las 2.30 en los mismos. e29

EN VILLA DEL PARQUE— Hermosa esquina central; calle Tinogasta y Concordia. Superficie 284 vs. cs. Base 3 $ v. c. Mitad á un año de plazo, sin interés. Dista 4 cuadras del tranvía Anglo-Argentino, tarifa de diez centavos hasta plaza Mayo y 3 de la estación del F. C. P. Más datos Av. de Mayo 672|82 ó suc V. Devoto.—Bacigaluppi y Rúa.—R. 2241.
EL DGO. 19 de Febrero, á las 5.

NOTABLE ESQUINA EN Belgrano—A plazo. Calle Amenábar y Nahuel Huapí, á sólo 2 cuadras de las avenidas Cabildo y Monroe y una de Congreso. Mide 22x19 varas. Superficie 419.38 vs. cs. Base 12 $ v. c. Linda con edificios y es lo mejor que queda disponible en ese solicitado paraje. Más datos Av. de Mayo 672|82 ó Cabildo 2045.—Bacigaluppi y Rúa.—R. 2244.
EL DGO. 19 de Febrero, á las 5. f12

Informes completos, á nuestra casa central ó sucursales; por carta, personalmente ó por teléfono.
BACIGALUPPI Y RUA.

Guerrico & Williams

TERRENOS

RODEANDO LA ESTACION Líbano, F. C. Sud, ramal de La Madrid á Pringles, orden de la Compañía de Tierras del Sur, solares, quintas y chacras á 5 años de plazo.
EL DOMINGO 12 de Marzo á las 10 a. m. en el hotel España, Coronel Suárez. Después detalles.—Guerrico y Williams. v15

RODEANDO LA ESTACION. Henderson, F. C. Midland campo La Porteña, orden de la Compañía de Tierras del Sur, 6.000 hectáreas en solares, quintas y chacras á 5 años de plazo.
EL DOMINGO 26 de Marzo á las 2 p. m. en los terrenos. Después detalles.—Guerrico y Williams. v15

RODEANDO LA ESTACION Espartillar, F. C. Sud, ramal de Alvear á Pigüé, orden de la Compañía de Tierras del Sur, solares, quintas y chacras á 5 años de plazo.
EL DOMINGO 12 de Marzo á las 2 p. m. en el hotel España, Coronel Suárez. Después detalles.—Guerrico y Williams. v15

EN MAR DEL PLATA — Aristocrático entre los palacios de Alvear, Duggan, Peralta Ramos, Anchorena, Blaquier, Ocampo, etc. Bulevar Colón y Olavarría. 3.000 varas en 5 espléndidos lotes con asfalto pago al frente por bulevar Colón y empedrado por Olavarría. A 1 cuadra del bulevar Marítimo, del mar y á 5 de la nueva estación, en la situación verdaderamente preferente, donde se levantan los chalets más ricos y elegantes. Sin base, pagadero mitad al contado y mitad á 6 meses con 6 o|o de interés anual y garantía hipotecaria. Escrituras por el señor Horacio Turio.
EL DOMINGO 19 de Febrero á las 11 de la mañana en nuestra sucursal en la rambla, donde pueden pedir planos, ó á B. Mitre 530. Seña 8 o|o. Comisión 2 o|o.—Guerrico y Williams. f9

RODEANDO LA ESTACION Sansinena, F. C. O., ramal de Roberts á Intendente Alvear, partido de General Villegas. Solares, quintas y chacras, por cuenta de la Compañía de Tierras del Oeste. Se trata de la mejor tierra de la región para agricultura, como pueden comprobarlo los compradores de nuestro primer remate, los que han obtenido un asombroso rendimiento, sobre todo en alfalfa. Sin base, á 5 años de plazo, el pueblo, en 60 mensualidades, sin interés exigiéndose 2 mensualidades en el acto del remate y otras 3 dentro de las 48 horas al entregarse los títulos provisionales, con 15 o|o de descuento sobre los plazos á los que paguen al contado y las quintas y chacras, 10 o|o al contado y el resto á 5 años de plazo con 7 o|o de interés anual por semestres adelantados y garantía hipotecaria, pudiendo el comprador hacer sus pagos en las fechas y cantidades que le convenga dentro de dichos 5 años, pero amortizando por lo menos 10 o|o al año. Escrituras por el escribano de la compañía con títulos perfectos.
EL DOMINGO 19 de Febrero á las 2 p. m. en el Hotel Argentino en Lincoln, donde pueden solicitarse planos, así como al señor Jesús Lado, en Sansinena ó á nuestra casa, B. Mitre 530. Comisión 2 o|o á cargo de los compradores.—Guerrico y Williams. e26

MUEBLES, ETC.

*EL MUEBLAJE QUE ador*na la casa habitación, Pueyrredón 912, por ausentarse su dueño. Dormitorio art-nouveau de roble, con dos roperos, dormitorio Luis XV de nogal, cama niño, juegos de lavatorio porcelana, juego comedor de roble, sillas roble y esterilla, reloj pared, carpeta mesa, heladera roble, macetas y jarrones porcelana japonesa, platos pared, cristales, adornos, cuadros al óleo, piano perpendicular Ramsflerner, banco piano, chaiselongue, sillitas Luis XV, mesa centro, mesa consola con espejo, espejo marco dorado, etagere y mesita laca, alfombrados, brisse-bise, grabados iluminados, bibelots, araña eléctrica, biblioteca nogal, juego de nogal y cuero para escritorio, prensa de copiar, caja fierro, mesa centro, bicicleta portátil, guardarropa, sillas Viena y esterilla, artefactos eléctricos, etc., etc.
EL MARTES 14 de Febrero á las 8 de la noche. Comisión 2 o|o.—Guerrico y Williams.

Francisco Rayneli é hijos

550—Victoria—550

CASA MODERNA SITUADA calle Cochabamba 3433 entre Liniers y Maza. Mide 7m794 de frente por 45 metros 562 cts. de fondo y en el contrafrente 7m794 cts. Tiene comedor, 4 dormitorios con cielos rasos de yeso, cuarto de baño, aguas corrientes, pieza de servicio, puertas de cedro, patios mosaicos, algunos frutales y demás comodidades. Como se ve, á más de ser una casa espaciosa, moderna y bien construída, está ubicada á la cuadra de los bulevares Boedo y San Juan, y dos de la avenida Garay que tiene tranvía en todas direcciones. Tiene una hipoteca de $ 1.450 al Banco Hipotecario Nacional en cédulas P. C., teniendo amortizado 454.56 $ que cargará el comprador con ella, si le conviene. Base, $ 16.000. Seña 8 o|o. Comisión 2 o|o.
EL DOMINGO 19 de Febrero á las 4.30.—Francisco Rayneli é hijos, Victoria 550. f10

UN CASA PARA RENTA — con mucho terreno, situada calle Loria 2230, 34 y 40. A la cuadra del bulevar Caseros y Parque de los Patricios y avenida Chiclana. Mide 13 varas 82 de frente por 64.66 varas de fondo, más ó menos. Tiene un gran salón para negocio con tirantería de hierro, 7 piezas más, pozo con bomba, frutales, adoquinado al frente. Es en una palabra una casa donde puede establecerse un negocio, industria, ó destinarla para casa de vecindad ó para cualquier otro destino; pues, su situación excepcional como por el número de habitaciones que tiene la hacen apta para todo. Base, $ 18.000. Seña 8 por ciento. Comisión 2 o|o.
EL DOMINGO 19 de Febrero á las 4.—Francisco Rayneli é hijos, Victoria 550. f10

*DOS TERRENOS INMEJO*rables, calle Avenida La Plata entre Avelino Díaz y Santander. Lotes 8 y 8. Miden diez varas de frente cada uno por setenta varas de fondo. Dan frente al Este. Las medidas no pueden ser mejores, ni su ubicación, tiene el tranvía 10 al frente y ya colocándose otra vía más desde San Juan. Base, $ 12 la v. c. siendo por cuenta del comprador el adoquinado, que se paga en mensualidades durante 30 años. Creemos no haber necesidad de recomendar, tanto su ubicación con lo que se puede hacer de él, pues, todos conocen esos parajes. Seña 8 o|o. Comisión 2 o|o.
EL DOMINGO 19 de Febrero á las 5.30.—Francisco Rayneli é hijos, Victoria 550. f11

*SENILLOSA ENTRE AVELI*no Díaz y Santander. Otro terreno, lote 28, de 10 varas de frente por 57.70 de fondo. Son en total 577 v. c. Rodeado de edificación moderna, donde adelanta notablemente la valorización de la tierra, donde conviene adquirir para hacerse de un capital. Barato. Base, 10 pesos la v. c. Aprovechen que no debe perderse la oportunidad. Seña 8 o|o. Comisión 2 o|o.
EL DOMINGO 19 de Febrero á las 5.—Francisco Rayneli é hijos, Victoria 550. f11

DOS TERRENOS EN VILLA Santa Rita, uno calle Cuenca entre Monte Egmont y Monte Dinero. Lote 30, manzana 37, de diez varas de frente por 69 varas de fondo. Entre edificios. El otro calle Cuenca entre Camarones y San Blas. Lote 31, manzana 77, de diez varas de frente por 49 de fondo. Son verdaderamente dos negocios apetecibles. A 3 cuadras al Oeste del bulevar Nazca y 2 y 5 al Norte del bulevar Gaona con tranvías. Los comentarios huelgan. Base $ 4 m|n incluídas 53 mensualidades de $ 44.85 m|n por el lote 30 y 62 mensualidades de pesos 31.85 m|n por el otro. Seña 8 o|o. Comisión 2 o|o.
EL DOMINGO 19 de Febrero á las 4 1|2.—Francisco Rayneli é hijos, Victoria 550. f12

*CULPINA 1285 ENTRE ZU*biría y Campana. Linda casita de 10 varas de frente por 36.50 de fondo más ó menos, consta su edificio de tres grandes habitaciones, con puertas de cedro, etc. Edificio bien construído. Situación interesante. A un paso de la Avenida Campana y á solo 1 cuadra de Varela y del adoquinado. Base pesos 3.000. Seña 8 o|o. Comisión 2 o|o.
EL DOMINGO 19 de Febrero á las 4 1|2.—Francisco Rayneli é hijos, Victoria 550. f12

COCHABAMBA 3421, CASA moderna y bien construída. Mide 10 varas de frente por 25 de fondo más ó menos y consta de sala y 6 habitaciones más con cielos rasos de yeso, puertas de cedro, zaguán con mármoles, mosaicos, etc., etc., aguas corrientes. Edificación sólida, con materiales buenos. Ubicación importante, á una cuadra de la Avenida San Juan, con los tranvías 44, 43 y 45, á la misma distancia de Boedo con los tranvías 19, 23 y 73 y á solo dos de Garay también con tranvías. Tiene $ 1.000 en cédulas P. C. que el comprador cargará por mil pesos m|n con lo amortizado á su favor incluídas en la base de $ 16.000. Reconoce un contrato por 16 meses á razón de $ 140 por mes, que deberá respetar el comprador. Escrituras ante Fco. Ferrando. Seña 8 o|o. Comisión 2 o|o.
EL DOMINGO 19 de Febrero á las 4 1|2.—Francisco Rayneli é hijos, Victoria 550. f12

*NOTABLE LOTE DE TE*rreno, situado en la Avenida Directorio 1747 entre las Avenidas Directorio y Curapaligüe con tranvías al frente y aguas corrientes, luz eléctrica. Mide 12 m. 82 de frente por 47.51 á un lado y 45 m. 20 á otro lado y 13 m. 82 de contrafrente, con algún edificio viejo es como se ve un terreno que puede destinarse á un chalet, una fábrica, una industria cualquiera, pues la ubicación y la extensión lo hacen verdaderamente excepcional. Está rodeado de hermosas casas-quintas, donde no falta nada, es lo mejor de Flores. Tiene 4.000 $ en cédulas argentinas. Base $ 15 v|c. Seña 8 o|o. Comisión 2 o|o.
EL DOMINGO 19 de Febrero á las 5 1|2 p. m.—Francisco Rayneli é hijos, Victoria 550. f12

EN FLORES, BUENA CASA habitación, situada en el punto más pintoresco de esta localidad, calle Terrada 742 entre Morón y Tramway, como se ve á pocas cuadras de la importante Avenida Rivadavia y á un paso de las no menos importantes Avenidas Nazca, Avellaneda, Gaona y otras con tranvías á todas direcciones. Mide 866 mts. de frente por 37.89 mts. de fondo y tiene un espacioso comedor, dos hermosos dormitorios con cielos rasos de yeso, puertas de cedro, pisos pino de tea, pieza de servicio, cocina, galerías de material, patios de mosaicos y las demás comodidades. La remataremos con la base de $ 8.500 m|n á liquidar. Seña 8 o|o. Comisión 2 o|o.
EL DOMINGO 19 de Febrero á las 5 p. m.—Francisco Rayneli é hijos, Victoria 550. f12

*LINDO TERRENITO, CA*lle Lautaro entre Campana y Zubiría. Lote 12, manzana B. Mide 10 varas de frente al Oeste por 46.30 de fondo á un costado y 46.98 á otro. Total 466 vs. 40. Paraje de importancia donde la tierra se valoriza notablemente. A pocas varas del importante bulevar Campana y á una cuadra del no menos importante bulevar Carabobo, del adoquinado y del tranvía próximo á construirse. Base $ 3 v|c. Seña 8 o|o. Comisión 2 o|o.
EL DOMINGO 19 de Febrero á las 4 p. m.—Francisco Rayneli é hijos, Victoria 550. f12

Arturo Santiso y Cia.

EN SAN MIGUEL — COMO judicial, 6 preciosas quintas, á 3 cuadras justas de las estaciones San Miguel y General Sarmiento, con toda clase de plantaciones y frentes á los importantes bulevares General B. Mitre é Italia, se rematarán en 60 mensualidades, sin interés y sin base, al mejor postor, pues, hay que liquidar.
EL MIERCOLES 15 de Febrero á las 4 en nuestro hall Maipú 126 procederemos á la venta de estas 6 quintas, cuya superficie varía desde 14 á 20 mil v. c. cada una y que son conocidas por la del señor Salvadores, hoy Lagos. Recomendamos las visiten. Condiciones de pago: 3 mensualidades en el acto del remate y el 2 o|o. de nuestra comisión y otras 3 dentro de los 15 días de efectuado el remate. Títulos perfectos y escrituras ante el escribano Eduardo M. Melo. Informes y planos, Arturo Santiso y Cía., U. T. 3089, Avenida Maipú 126 ó Rivadavia 8613. f6

*SEIS QUINTAS EN 60 men*sualidades; en el paraje más codiciado de San Miguel, donde la tierra se valoriza diariamente, las remataremos
EL MIERCOLES 15 de Febrero, á las 4 de la tarde, en nuestro hall, Maipú 126, sin base. Pidan planos é informes. —Arturo Santiso y Cía., Maipú 126.

Leoni & Beretta

EL SALDO
De 20 lotes
EN
Belgrano
Sobre las calles Blanco Encalada, Monroe, Cazadores y Húsares.
Se venden particularmente en nuestra casa, San Martín 531.
A los precios del remate.
Leoni y Beretta.

EN FLORES—UN LOTE DE terreno bien ubicado, á dos cuadras de las avenidas Bella Vista y San Martín, con adoquinado y tranvía al frente. Calle San Blas entre las de Andrés Lamas y Terrero, ó sea á tres cuadras de la estación Paternal, F. C. P., ubicación de gran valorización por la cantidad de medios de comunicación con que cuenta y la proximidad á las grandes avenidas que lo rodean. Mide 10 varas por 66.77. Base, 4 $ v. c.
EL DOMINGO 19 de Febrero á las 3.30 sobre el terreno. Seña 8 o|o. Comisión 2 o|o. Informes y planos, Corrientes 531.—Leoni y Beretta. f5

*EN FLORES — CON ADO*quinado pago, lindo terreno, calle Varela entre Zubiría y Alvarez Thomas; por Varela y Campana pasarán por ambas el eléctrico, á pocas cuadras de la plaza de Flores y donde ya nadie vende. Rodeado de edificación moderna, fábricas, etc., lote 7 manzana C. Mide 10x56.44. Base $ 6.50 v. c. pagadero en 29 mensualidades de $ 75.25 y el excedente al contado. Títulos perfectos. Seña 8 o|o. Comisión 2 o|o.
EL DOMINGO 19 de Febrero á las 4 sobre el mismo. Informes Corrientes 531.—Leoni y Beretta. f12

EN FLORESTA — 2 LOTES en la antigua fracción de Oliveira, calle Mozart entre Directorio y Tandil, á pocas cuadras de Rivadavia, con el tranvía del Anglo colocando las vías que se inaugura en el mes de Mayo, á pocas varas de la plaza Domingo Oliveira, rodeado de edificación, próximos al adoquinado y donde ya no queda tierra para vender, lotes 15 y 17 de la manzana A, el terreno ideal para la casa propia. Venta resuelta. Base $ 3 v. c. Títulos garantidos perfectos. Seña 8 o|o. Comisión 2 o|o.
EL DOMINGO 19 de Febrero á las 4.30 sobre los mismos. Planos é informes, Corrientes 531.—Leoni y Beretta. f12

*EN SAN MARTIN A PLA*zos. Bonita y bien ubicada casa en calle adoquinada con arboleda, luz eléctrica y frente imitación piedra, calle San Lorenzo 25, á tres cuadras de la plaza principal, y una del tranvía Lacroze. Consta su edificio de tres habitaciones, cocina, galería, sótano, jardín al frente, patio con mosaicos, agua corriente y dependencias. Mide 10 por 50 varas. Base, $ 7.000.
EL DOMINGO 19 de Febrero á las 4, en la misma propiedad. Seña 8 o|o. Comisión 2 o|o. Informes, Corrientes 531.—Leoni y Beretta. f12

CASA CHICHE, AZUL 197— En Flores adoquinado al frente, rodeado de edificación toda moderna, á 1 1|2 cuadra de Rivadavia con tranvía eléctrico, compuesta de 4 habitaciones y demás comodidades, galería al frente, mosaicos, lindo jardín con verja estilo Luis XV de hierro y material, es la casita ideal, materiales de primer orden, llave en mano. Recomendamos la visiten. las llaves al número 80. Mide 10 por 21.16 varas. Base, pesos 10.000. Títulos garantidos perfectos.
EL DOMINGO 19 de Febrero á las 5. Mayores informes, Corrientes 531. —Leoni y Beretta. f5

*COMO JUDICIAL — 4264 va*ras cuadradas para especular en Monte Grande. Dos esquinas en el paraje más alto de este pintoresco pueblo con 2132 varas cada esquina la que subdividida resultan seis fracciones. Dan frente á calles principales y distan 300 varas de la estación. Base, 95 centavos v. c.
EL MARTES 21 de Febrero á las 3 p. m. en nuestra casa. Sea 8 o|o. Comisión 2 o|o. Informes y planos, Corrientes 531.—Leoni y Beretta. f12

*EN MAR DEL PLATA A pla*zos. Una esquina y dos lotes, lindando en la ubicación más interesante de esta prospera ciudad, bulevar Patagones esquina á Rawson, chacra número 297, manzana A, muy cerca de la estación Mar del Plata, del tranvía y bulevar Independencia. Miden 12, y 11 varas de frente por 40 de fondo formando un total de 1.520 varas cuadradas. Base, $ 1.80 la v. c., pagadero: 1|2 al contado y 1|2 á 6 meses de plazo, sin interés.
EL MARTES 21 de Febrero á las 3 p. m. en nuestra casa. Seña 8 o|o. Comisión 2 o|o. Informes y planos, Corrientes 531.—Leoni y Beretta. f12

*EN 80 Y 60 MENSUALIDA*des, vendemos particularmente, terrenos bien ubicados, parajes todos de inmenso porvenir, títulos garantidos perfectos.
EN CIUDADELA—400 lotes en 80 meses con la estación sobre los mismos terrenos y con frente á la avenida Rivadavia, adoquinada.
EN FLORIDA — 227 lotes á 2 cuadras de la estación. En Ramos Mejía, á 6 cuadras de la estación.
EN INGENIERO Maschwitz, quintas de 3.333 v. c., á $ 12 por mes cada una.
CHACRAS A 1 HORA de la capital en 80 meses sin interés, sobre la estación, de 15.000 v. c. hasta 50.000.
EN ADROGUÉ—62 lotes en 80 meses sobre el bulevar de Adrogué á Burzaco, á 2 cuadras de la Avenida Seguí.
EN LINIERS — A 6 cuadras de la estación y 2 de Rivadavia, en 80 meses.
Pidan planos ó personalmente, todos los días en nuestra casa, Corrientes 531, de 10 á 5.—Leoni y Beretta. v13

*EN GENERAL ACHA — BA*se $ 5 por tres la hectárea en 36 meses, sin interés, 20 notables quintas de 3.800 metros cuadrados cada una, lindando al Ejido del pueblo á 8 cuadras de la plaza General Belgrano, es decir, el ensanche del pueblo, lo que se presta para subdividir en lotes ó para destinarlos al cultivo, tierra de primer orden que pertenecían al ex gobernador señor Pico, rodeado de la colonia Allende y otras de importancia. General Acha, tiene vida propia, allí hay colegios, municipalidad, juzgado, policía, iglesia, 200 casas de negocio y todos los comercios y ramos de industria para que cualquier negocio pueda desarrollándose fácilmente, lo que ofrecemos solamente con el rendimiento de lo que la tierra puede producir, paga el terreno y pocas veces se remata una fracción de tan fácil porvenir para cimentar sus ahorros ya sea el industrial ó el agricultor ó para especular, arrendando ó subdividiendo en lotes para el ensanche del pueblo, cuya importancia, es de todos conocida con dos estaciones de ferrocarril. La venta es terminante á liquidarse. Seña 2 mensualidades en el acto del remate, 3 más al retirar la libreta. Comisión 2 o|o.
EL MARTES 21 de Febrero á las 3 de la tarde en nuestra casa, Corrientes 531.—Leoni y Beretta.

EN ADROGUÉ DOS LOTES con inmejorable posición. En el mismo centro de este aristocrático pueblo y contando con todos los elementos para vivir bien, 100 trenes diarios, luz eléctrica, gas, agua corriente, etc. Distan 200 metros de la estación, Hotel de las Delicias y plaza Rosales. Base, pesos 1.20 v. c.
EL MARTES 21 de Febrero á las 3 p. m. en nuestra casa. Seña 8 o|o. Comisión 2 o|o. Otros datos y planos, Corrientes 531.—Leoni y Beretta. f12

L. Goñi & R. Parravicini

Florida 239, Buenos Aires; San Martín 234, Mar del Plata.

EN MAR DEL PLATA — A un año de plazo. 10.000 varas cuadradas divididas en 20 espléndidos lotes que comprenden la manzana B, de la quinta 210 del plano oficial, á 2 cuadras del nuevo tranvía que unirá la nueva estación de pasajeros con el Golf Club y estación del puerto, 12 cuadras de la Explanada Sur próxima á inaugurarse, á 17 cuadras del gran puerto comercial y cerca de las propiedades de los señores Quintana, Bosualdo, Gómez, Mitre, Molina, Ferrer, Cantilo y otras muchas. Base, $ 5 la vara cuadrada. Los lotes miden 10, 12 y 14 varas de frente por 40 y 50 varas de fondo, ó sean 480, 500 y 560 varas cuadradas en los lotes 1 y 2 existe un edificio de material de 2 piezas, cocina, w. c. y corredor cubierto, el que quedará á beneficio del comprador, el terreno se encuentra rodeado de dos hileras de eucaliptus.
EL DOMINGO 19 de Febrero á las 4 p. m. En nuestro salón de ventas San Martín 184, Mar del Plata. Condiciones de pago. Mitad al contado en el acto de escriturar y la otra mitad á un año de plazo con interés del 6 o|o anual pagaderos por semestres adelantados. Escrituras hipotecarias y otorgadas como condición de venta por ante los escribanos Eliseo E. Parada en Mar del Plata ó Máximo Benguria, Avenida de Mayo 634, Buenos Aires. Seña 8 o|o. Comisión 2 o|o. Títulos perfectos. Más datos á Florida 239, Buenos Aires ó San Martín 184 ó 234 Mar del Plata.—L. Goñi y R. Parravicini. f12

EN MAR DEL PLATA — A 2 años de plazo: sin interés. 20.000 varas cuadradas, divididas en 64 lotes; en la parte más solicitada del barrio Norte. Quinta número 2, manzanas A y B, del plano oficial de la ciudad, con frente á las calles Jujuy, España, XX Septiembre, Brandsen y Necochea. Terrenos para triplicar el capital antes de un año. Al alcance de todos los bolsillos por las grandes facilidades que se dan para el pago. Como situación es la más solicitada hoy día por su proximidad al mar y por estar dentro de todas las comodidades necesarias, además de estar rodeados de una compacta y buena edificación, distan solamente 6 cuadras de la rambla La Perla y 2 del bulevar Marítimo próximo á macadamizarse. Base, $ 5 la v. c. Seña 8 o|o. Comisión 2 o|o. Condiciones de pago: 20 o|o al contado en el acto de escriturar y el resto en partes iguales á 6, 12, 18 y 24 meses de plazo. Títulos perfectos. Escrituras hipotecarias y otorgadas como condición de venta por ante el escribano de esta localidad don Eliseo E. Parada.
EL DOMINGO 19 de Febrero á las 4 p. m. sobre los mismos terrenos y en caso de lluvia en nuestro salón de ventas, San Martín 184, Mar del Plata.—L. Goñi y R. Parravicini. f12

Carlos S. Velarde

*JUDICIAL — 12.000 HEC*táreas en 16 lotes, con opción. En Guaminí, en el deslinde con Coronel Suárez y lindando con el gran establecimiento La Curamalán, á 8 cuadras de la estación Espartillar, á una legua de la estación Cascada, F. C. S. (línea de Alvear á Pigüé), á cuatro leguas más ó menos de la estación Arroyo Corto, en comunicación directa y á cuatro horas de la ciudad y puerto de Bahía Blanca. Magnífica estancia con potreros, casa habitación, alambrados, pozos semisurgentes con sus correspondientes tanques australianos, corrales, bañaderos, etc., tierra especial para agricultura y ganadería, con aguas inmejorables á 6 metros de profundidad. Campo conocido por Las Horquetas, de la sucesión de don Juan Onagoity y doña María Pachén de Onagoity.
EL VIERNES 17 de Febrero, á las 4 p. m. en mi local de ventas, calle Florida número 162, en Buenos Aires, con la ínfima base de 70 pesos la hectárea, venderé este espléndido campo con arreglo al siguiente

EDICTO JUDICIAL

Por disposición del señor juez de 1a instancia en la capital de la República, doctor Arturo Seeber, se hace saber por el término de treinta días que en el juicio sucesorio de los cónyuges Juan Onagoity y María Pacheu de Onagoity, que tramita por la secretaría del doctor Carlos P. Goyena, ha sido autorizado el martillero don Carlos S. Velarde para vender en remate público el día y hora que al efecto designe y con la base de las dos terceras partes de su tasación, ó sea, (70) setenta pesos m|n. de c|l. la hectárea, un campo situado en el partido de Guaminí, provincia de Buenos Aires, compuesto de una superficie total de once mil novecientos noventa y ocho hectáreas, setenta y dos áreas y setenta y ocho centiáreas (11.998 hectáreas 72 áreas, 78 centiáreas), y dividido en diez y seis (16) lotes, pudiendo el martillero vender un lote con opción á dos ó más si lo creyera conveniente. El campo reconoce una hipoteca á favor del Banco Hipotecario Nacional, deuda que ha sido dividida entre todos los lotes y con la que cargarán los compradores en la forma que indicará el martillero. El martillero ha sido autorizado para exigir de los compradores el (8 o|o) ocho por ciento como seña y el (2 por ciento), dos por ciento de comisión que será por cuenta de los mismos. Nómbrase al escribano don Basilio Contreras para extender las respectivas escrituras de venta, haciéndose saber que la designación de este escribano es condición de la venta. Autorízase también al señor Cirilo Onagoity para que en representación de la sucesión firme las escrituras de venta una vez aprobado el remate y llenados los requisitos de la ley. Buenos Aires, Diciembre 29 de 1910.—Carlos P. Goyena, secretario. NOTA—Para visitar el campo, por la estación Espartillar á las 9.30 p. m., de Constitución hay trenes los martes, jueves y domingos, donde habrá carruajes para los interesados. f8

Mario Seeber & Delucchi

*JUDICIAL—EN EL PUE*blo de Merlo, 181 lotes frente á la avenida Coronel Falcón y á las calles Larrea, Saavedra, Azcuénaga, Paso y Mercedes. A pocas cuadras de la estación. Venta en 80 meses. Base, 4 pesos por mes cada lote. Orden de los suscritos, liquidadores del concordato de don Samuel Masel, cuyos autos tramitan en el juzgado del doctor Tristán M. Avellaneda, secretaría del doctor Navarro.
EL DOMINGO 19 de Febrero á las 3 de la tarde, en los mismos terrenos. Comisión 2 o|o. Tren gratis del Once á la 1.55 p. m. Planos y más datos, B. Mitre 344. f14

Coltella y Cia.

JUDICIAL — MODAS, EL MIERCOLES 15 Febrero á las 2 p. m. la antigua casa de modas "Femina", de la calle Corrientes 865. Por orden del señor Alberto Areco, síndico liquidador del concurso formado á don Luis Lacroix, cuyos autos tramitan ante el juzgado de comercio á cargo del doctor Cranwell, secretaría Grandoli, procederemos á la venta en remate de todas las existencias de la casa mencionada, cuyo detalle, es en parte, el siguiente: Un inmenso surtido de formas de sombreros para señoras, señoritas y niñas, de paja de Italia, tagal, arroz, crin, paño, fieltro, terciopelo, marabou, etc. Gran cantidad de flores finas, cintas de seda, liberty, raso, japonesa, pompadour, fagotina, otomano, etc. Un gran stok de plumas de toda clase, colores y calidades, amazonas, pájaros, alas, chantecler, aigrettes, fantasía, cuchillas, etc. Un surtido completo de gasas y tules de todos colores, paja suelta para hacer formas, peinetas, abanicos, carteras, cinturones, hebillas, galón, pinchos de sombreros, crin para formas, boas de pluma, echarpes, tules para la cara, guantes, gorras de pelo de nutria para niños, muebles, vitrinas, armazones, espejos, escritorios, bibliotecas, mostradores, tablas grandes, mesas, sillas, sillones, sofá y demás artículos que estarán á la vista el día del remate. Venta al contado. Seña 20 o|o. [illegible]

Carlos Olmi

Villa del Parque

Solicítense planos de los terrenos situados sobre la avenida San Martín con eléctrico de doble vía.

Se rematan

El Dgo. 19 de Febrero

A las 4 p. m.

en los mismos terrenos.

CARLOS OLMI

Reconquista 353.

VILLA del PARQUE, 41 lotes en mensualidades. Sobre la avenida San Martín, con doble vía adoquinada. El eléctrico 86, pasa frente á estos terrenos, situados sobre la avenida San Martín, Sud América, Bolivia y Melincué. El eléctrico Lacroze, pasa á 5 cuadras. La estación Villa del Parque del F. C. P. está á 6 cuadras y allí van y vienen 82 trenes diarios y 91 los domingos, en 20 minutos, con abono trimestral de $ 27. Las avenidas adoquinadas, Rivadavia, Bella Vista y San Martín, en su doble vía, ofrecen un rápido recorrido para automóvil ó coche. La intendencia organiza ya el registro civil, limpieza y riego, en Villa Devoto y Villa del Parque, cuya población es de 12.000 habitantes. (Nota del R. Civil á la Intendencia). Base: $ 5 vara, en 60 mensualidades, sin interés. Con el solo pago de 2 mensualidades en el acto del remate y $ 5 á los 20 días, se da escritura ante el escribano Viacava, Victoria 531, donde pueden verse los títulos, y posesión amojonada por el agrimensor Pellegrini (Cerrito 764). El saldo se pagará en el Banco de Galicia del 1 al 10 de cada mes á la orden del señor Juan Brichetto, (Sud América 3038).

EL DOMINGO 19 de Febrero á las 4 p. m. en los terrenos. El día del remate, á las 3.30 p. m. saldrán tranvías expresos de Reconquista y Cuyo hasta los terrenos. Por planos y boletos, Reconquista 353. U. T. 3290, Avenida.—Carlos Olmi. f9

La Plata Judicial

Solicítense planos de los terrenos situados en la calle 60, esquina 39, con tranvía eléctrico.

Se rematan judicialmente

El Miércoles 22 de Febrero

A las 4 p. m.

en Reconquista 353—Buenos Aires.

CARLOS OLMI

Judicial — EN LA PLATA 7.825 metros cuadrados en lotes. Central, calle 60 esquina 39. Con eléctrico. Mandato del señor juez, doctor González del Solar, secretaría Fontana, en el juicio F. García, nombramiento de tutor. Base, de 85 centavos á pesos 1.40 los 75 decímetros cuadrados.

EL MIERCOLES 22 de Febrero á las 4 p. m. en Reconquista 353. Seña 8 o|o. Comisión 2 o|o.

Hay planos. Carlos Olmi. e31

SAN ISIDRO

Solicítense planos del terreno en San Isidro, calle Ituzaingó 256, entre Beccar y Rivadavia, á una cuadra de la estación del ferrocarril Central Argentino.

Se remata

El Miércoles 22 de Febrero

A las 4 p. m.

en Reconquista 353.

CARLOS OLMI

SAN ISIDRO — Precioso lote Calle Ituzaingó 256 entre Cosme Beccar y Rivadavia. A 150 metros de la estación del F. C. C. A. Con un servicio urbano de 112 trenes diarios y 116 los domingos y feriados. A 22 minutos de Retiro. 10.20 metros de frente (11.77 varas) y contrafrente de 10 metros (11.54 varas) por 27.70 metros en un costado (32.98 varas) y 25.495 en el otro (29.44 varas) ó sean 363.60 varas cuadradas. El lote que sale á la venta, es el único claro que ofrece la compacta edificación de aquel block situado á 150 metros de la estación del F. C. C. A. Sin base. Venta decidida.

EL MIERCOLES 22 de Febrero á las 4 p. m. en nuestro hall, Reconquista 353, Buenos Aires. Títulos perfectos. Seña 8 o|o. Comisión 2 o|o. Datos y planos, Reconquista 353. U. T. 3290, Avenida, Carlos Olmi. f10

JUDICIAL—CHENAUT 1479 Finca de 3 habitaciones, en Palermo. A 20 metros de la avenida Gutemberg con eléctrico de doble vía. Calle Chenaut (adoquinada) 1479 entre Báez y Avenida Gutemberg. 8m66 de frente, por 36.81 y 36.75 en cada costado. A 20 metros de la Escuela Superior de Guerra. Mandato del señor juez doctor Seeber, secretaría Amoedo, en el juicio El Hogar para Todos, con P. A. de Grosso. Base $ 3.161.40.

EL MIERCOLES 22 de Febrero á las 4 p. m. en nuestro hall, Reconquista 353. Seña 8 o|o. Comisión 2 o|o. Datos, Carlos Olmi, Reconquista 353. U. T. 3290, Avenida. f10

Bergés y Longhi

CAFE BAR Y RESTAURANT Rivera 1582.

EL MARTES 14 de Febrero á la 1.30 de la tarde, procederemos á la venta en público remate de todas las existencias de este bien surtido negocio por cesación del mismo. Gran cantidad en bebidas extranjeras y del país, barriles de vinos de varias clases, gran surtido en conservas, instalaciones, mesas, sillas, servicio de mesa y cocina, etc. 5.000 pesos con orden terminante de liquidar por lo que [illegible]. Más datos [illegible]

Guillermo Gowland y Cía.

TERRENOS

EN BERNAL — 2 LINDOS lotes de terreno en el centro del pueblo, entre la calle 5 á media cuadra de la plaza, rodeados de edificación y á 5 cuadras de la estación.

EL VIERNES 17 de Febrero á las 4 p. m. en nuestra casa, Bolívar 127. Solicítense datos y planos.—Guillermo Gowland y Cía. f7

EN VILLA URQUIZA EN 60 mensualidades, 5 lotes, Con frente á las calles Guayra y Pacheco, á 5 cuadras de la estación del F. C. entre Coledrero á Iberá y á dos cuadras de los bulevares Triunvirato, Congreso y Alvarez Thomas. Terrenos altos, rodeados de edificación y próximos á todas las líneas de tranvías eléctricos que llegan á Villa Urquiza y que, al prolongarse, pasarán por estos terrenos.

EL VIERNES 17 de Febrero á las 4 de la tarde, en nuestra casa, Bolívar 127 donde puede solicitarse datos y planos.—Guillermo Gowland y Cía. f11

EN BERNAL EN 24 MEN- sualidades, á 5 cuadras de la estación con frente á la calle Rodríguez Peña, á una cuadra de la avenida Belgrano con tranvía eléctrico y frente á la iglesia y colegio Don Bosco.

EL VIERNES 17 de Febrero á las 4 p. m. en nuestra casa, Bolívar 127. Títulos perfectos. Seña 8 o|o. Comisión 2 o|o. Más datos y planos.—Guillermo Gowland y Cía. f11

MERCADERIAS

REMATES SEMANALES. — Los MIERCOLES y VIERNES: comestibles, bebidas, ferretería, tienda, ropería, etc. A la 1 p. m., en nuestra casa BOLIVAR 127. Se adelanta dinero. perm.

ARPILLERA. AVERIAS — 106 piezas arpillera de 9.1|2 onzas. En nuestra casa, Bolívar 127.

EL MIERCOLES 15 de Febrero á las 2.30 p. m. se rematarán en lotes, por cuenta de quien corresponda y con intervención de seguros, llegadas en el vapor "Kincraig" de Calcuta. Seña 30 por ciento.—Guillermo Gowland y Cía. f13

ENLOZADOS — 20.000 PIE- zas enlozadas. En nuestra casa, Bolívar 127.

EL MIERCOLES 15 de Febrero á las 2 p. m. se rematarán en lotes, ollas, cacerolas, pavas, asaderas, fuentes, soperas, lecheras, azucareras, tarros para leche, lebrillos, teteras, cafeteras, platos, viandas, cucharones, espumaderas, bacinillas, baldes, jarras, juegos de agua, chocolateras, tazas para caldo, salvaderas, coladores, parrillas, sartenes, etc. etc. Seña 30 o|o.—Guillermo Gowland y Cía. f12

TANQUES AUSTRALIANOS 25 tanques australianos de 50.000 á 200.000 litros. En nuestra casa, Bolívar 127.

EL MIERCOLES 15 de Febrero á las 2 p. m. se rematarán en lotes. Seña 30 o|o.—Guillermo Gowland y Cía. f12

BACALAO — 100 CAJONES bacalao. En nuestra casa, Bolívar 127.

EL MIERCOLES 15 de Febrero á las 2 p. m. se rematarán en lotes por cuenta de una casa introductora. Seña 30 por ciento.—Guillermo Gowland y Cía. f12

BEBEDEROS — 100 BEBE- deros de hierro galvanizado de 5 metros de largo de 36" y 40". En nuestra casa, Bolívar 127.

EL MIERCOLES 15 de Febrero á las 2 p. m. se rematarán en lotes. Seña 30 o|o.—Guillermo Gowland y Cía. f12

CHAPAS CANALETA — Ave- ria 1.900 chapas hierro galvanizado de canaleta de 6 á 10 pies. En nuestra casa, Bolívar 127.

EL MIERCOLES 15 de Febrero á las 2.30 p. m. se rematarán en lotes. Seña 30 o|o.—Guillermo Gowland y Cía. f12

ARTICULOS DE ALMACEN En nuestra casa, Bolívar 127.

EL MIERCOLES 15 de Febrero á las 12.30 p. m. se rematará un gran surtido de dichos artículos como ser: 150 cajones aceite de oliva, 45 lios garbanzos, 180 cajones champagne importado, 110 cajones Jerez, 30 cajones vermouth, 70 cajones chocolate, 50 cajones vino quinado, 100 cajones jabón amarillo, 50 lios galletitas, 120 cajones velas esteáricas, 60 cajones conserva tomate, 40|4 vino priorato, 50 cajones azul, 40 cajones anchoas, 50 cajones atún, 20 cajones te en latas, 50 lios arroz Carolina, 80 bolsas arroz glacé, 70 bolsas azúcar, 60|3 yerba, 50 barricas id, 60 cajones castañas, 100 cajones cognac y bitter, 50.000 cigarros Cavour, 100 cajones vino Málaga y otra infinidad de artículos que estarán á la vista el día del remate. Seña 30 por ciento.—Guillermo Gowland y Cía. f13

Estrebou y Orlandi

GRAN PROVISION DE LA Plata, Cangallo 944, remataremos todas las existencias en mercaderías, instalaciones y muebles, útiles por cualquier precio.

HOY LUNES 13 de Febrero y siguientes hasta terminar, á la 1 de la tarde, continuando á las 8 de la noche por cuenta y orden de su dueño con orden terminante de liquidar por cesación de negocio y entrega del local. Más de $ 15.000 mercaderías en vinos champagne, Oporto y de mesa, etc., todas marcas, licores chartreuse, frutilla, Bardinet, Marie Brisard, Cusinier, Golden, etc., conservería de Amieux, Laforest, Rodel, Pretto, N. Diana, Curbera, Iñigo y demás conservas extranjeras, aceites italianos extras, yerbas, dulces extranjeros y del país y otros comestibles y bebidas imposible de detallar. Además, todas las instalaciones á desarmar del almacén, armazones, luz eléctrica y gas, caja fierro, básculas 600 kilos y balanzas, mostrador Toledo, motor eléctrico, molinillo café, estibas, altillos, vidrieras, espejos, mostradores, chapas bronce, letreros luminosos, un furgón de reparto con caballo y guarniciones, que se rematará á las 4 y demás que daremos. Datos en nuestro escritorio, Maipú 220. v13

Agustín P. Taurel y Cía.

MUEBLES Y MERCADE- rías.

EL MIERCOLES 15 del corriente á las 2 p. m. en nuestro salón de ventas, Bolívar 141 al 147. Variado surtido de muebles de dormitorios, comedores, de sala y escritorio, guardarropas, aparadores, lavatorios, mesas y sillas, roperos, arañas, artículos de fantasía, tienda, etc. Nota: Adelantamos dinero sobre lo que se remite para la venta. f12

Emilio Méndez

ALMACEN Y DESPACHO de bebidas, calle Escribano 102, esquina Amambay, altura de Rivadavia 4600 y á cinco cuadras de la misma.

EL MARTES 14 de Febrero á la 1 en punto, procederé á vender en público remate todas las existencias en mercaderías, armazones, útiles y demás enseres cuyo valor actual es el siguiente: 3.000 pesos en comestibles generales, 1.800 en botellería y líquidos en barriles, 1.600 pesos en armazones, mostradores, útiles y enseres, total pesos 6.400 á liquidar al detalle ó en un solo lote, con la base de $ 3.500, tengo orden terminante de vender la casa es esquina y tres piezas y paga un alquiler de $ 100 mensuales. 10 por ciento á todo comprador. Más datos, Alsina 1418. v14

Mariano Salabert

PRENDARIO—EL MARTES 21 de Febrero, á las 4 de la tarde, en mi casa, Victoria 540, por cuenta y orden de un Banco de esta capital, procederé á vender en público remate, de acuerdo con lo que dispone el art. 585 del Código de Comercio, para la liquidación prendaria, los efectos siguientes: un espléndido escritorio Luis XIV de caoba y bronce, una cómoda igual clase que hace juego con el escritorio; una alfombra Saint Aubrisson, color rosa, dos tonos, otra alfombra igual en clase á la anterior color crema con flores, correspondiente á una póliza vencida el día 3 de Junio del año próximo pasado. Estos objetos pueden examinarse desde hoy en mi casa, Victoria 540. f12

REMATES DE MUEBLES, bazar, etc., todos los MARTES Y VIERNES, á las 2 de la tarde, en mi casa, Victoria 540. Se anticipa dinero sin interés sobre cualquier objeto que se remita para [illegible]

Ayerza, Cullen & Seoane

[illegible]

CASAS

JUDICIAL — QUINTA EN San Fernando esquina Once de Septiembre, Juan M. Madero y Alsina; 18 metros de frente á la primera, 86 á la segunda y 18 metros á la tercera ó sean 1.548 metros cuadrados á una cuadra de la plaza principal y á dos cuadras de la estación F. C. C. A. Base dos terceras partes de su tasación, pesos 48.000.

EL DOMINGO 19 de Febrero á las 4 p. m. sobre la misma propiedad.

EDIFICIO: Casa de familia de dos pisos, mansarda y sótano edificada con buenos materiales, cal, tirantería de fierro, etc. Distribución: planta baja, gran galería cubierta con cielos rasos al yeso y pisos de mosaico, hall con cielos rasos lujosamente decorado, mosaico inglés, paredes al óleo, gran salón, gran comedor, antecomedor, dos dormitorios con pisos de madera y cielos rasos decorados, hall con escalera de cedro que conduce al piso alto, galería cubierta en la parte posterior del edificio que da á la quinta. Piso alto: gran vestíbulo de acceso con terraza cubierta al frente, cielos rasos de yeso, cuarto de baño, w. c. gran terraza cubierta que mira al río. Sótano: Todo el subsuelo del edificio que está dividido en un gran depósito, dos piezas de servicio, cocina y cuarto de baño. Sobre la calle Alsina hay un pequeño cuerpo de edificio compuesto de una pieza en los bajos y dos piezas en los altos. En toda la casa jardín y quinta, servicios de aguas corrientes, árboles forestales y frutales y plantas finas. Todo el terreno rodeado con cerco de material y reja de hierro. Puede visitarse lunes, miércoles y viernes con tarjeta de nuestra casa. Por orden del juez de primera instancia doctor Julián V. Pera, en los autos testamentarios de don Federico Villate. Seña 8 o|o. Comisión 2 o|o. Más datos á la secretaría del señor Nicanor T. Valenzuela y á nuestra casa 185 Defensa 193.—Ayerza, Cullen y Seoane. f12

TERRENOS

EN BELGRANO, SAAVEDRA 5 lotes de terreno. A plazos, calle Tronador esquina Parisien; 300 varas cuadradas cada uno. Sin base. Títulos perfectos.

EL DOMINGO 19 de Febrero á las 5 p. m. se rematarán estos bien ubicados lotes, distan una cuadra de la estación Luis M. Saavedra, F. C. C. A. y de la Av. del Tejar (adoquinada). Condiciones de pago: 1|2 al contado y 1|2 á un año con 7 o|o de interés. Las escrituras se otorgarán por ante el escribano David P. Rocca, San Martín 22. Seña 8 o|o. Comisión 2 o|o.—Ayerza, Cullen y Seoane. f12

MERCADERIAS

LOS LUNES Y JUEVES A LA 1 de la tarde, remate de comestibles, bebidas, ferretería, artículos rurales, tienda y mercaderías. En nuestra casa, Defensa 185 al 193. perm.

94 ARADOS, SULKYS DE acero con y sin asiento, nuevos, en perfecto estado. En nuestra casa 185 Defensa 193.

EL LUNES 13 de Febrero á las 2 p. m. se rematarán en lotes á gusto de los compradores y puestos en la estación del F. C. por orden de una casa introductora por cuenta de quien correspondan y pertenecientes á una consignación. Seña 20 o|o. Comisión 10 por ciento.—Ayerza, Cullen y Seoane. f8

COMESTIBLES Y BEBIDAS 250 bultos arroz Carolina y glacé, 180 bultos yerba, 75 cajones aceite italiano, 30 cajones champignons, 50 cajones sardinas y calamares, 40 lios pasa sultana, 72 cajones bacalao, 10 cajones salame de Milán, 30 cajones conserva de tomate, 100 latas de dátiles, 80 cajones te, 150 cajones whisky, 20 cajones ginebra, 100 cajones vermouth, 40 cajones cognac, 75 cajones ponche, 180 cajones vino Oporto Genuino, 36 cajones Champagne, 70 cajones Jerez, 25 cajones extracto de Malta, 50 cajones Ginger Ale. En nuestra casa 185 Defensa 193.

EL LUNES 13 de Febrero á la 1 p. m. se rematarán en lotes á gusto de los compradores por orden de varias casas introductoras. Seña 20 o|o. Comisión 10 o|o. — Ayerza, Cullen y Seoane. f11

CAJAS FIERRO Y HELA- deras, 12 cajas de fierro, nuevas de una y dos puertas, 6 heladeras familia, 1 heladera conservadora de helados, 4 secciones. En nuestra casa 186 Defensa 193.

EL LUNES 13 de Febrero á las 2 p. m. se rematarán por cuenta de quien correspondan. Seña 20 o|o. Comisión 10 por ciento.—Ayerza, Cullen y Seoane. f12

VARIOS — 5 CAJONES HA- chas labradora, 15 rollos cabo de cáñamo, 20 bigornias, 1 máquina de numerar, 2 máquinas de tapar y capsular, 100 lebrillos galvanizados, 50 cajones cola, 300 libros comerciales, 6 monturas inglesas y 10 guarniciones para carruajes. En nuestra casa 185 Defensa 193.

EL LUNES 13 de Febrero las 2.20 p. m. se rematarán por cuenta de quien correspondan. Seña 20 o|o. Comisión 10 o|o.—Ayerza, Cullen y Seoane. f13

ARTICULOS LECHERIA — 15 desnatadoras, 150 baldes y 50 tarros para leche y crema. En nuestra casa, 185 Defensa 193.

EL LUNES 13 de Febrero á las 2 p. m. se rematarán por cuenta de una casa introductora Seña 20 o|o. Comisión 10 o|o.—Ayerza, Cullen y Seoane. f13

PEDRO FRAGUEIRO

BUEN MOBILIARIO, PAR- te del que adorna la casa habitación Lima 1169 (1er. piso derecha) por orden de su propietario por ausentarse del país. Juego sala nogal macizo y tapicería seda, mesa consola con espejo, mesa nogal tallado, mesa centro con ónix, cortinados, araña de bronce, jarrones y macetas mayólica, alfombra Bruselas, percha vestíbulo roble con espejos, sillones hamaca de Viena, banquetas tapizadas, tres ricas piezas de dormitorio caoba tallados Luis XV, dosel y cortinados, alfombra, bonito comedor de roble art nouveau con espejo y sillería de cuero, araña bronce, alfombra, cortinados, porcelanas, cristales, adornos, 2 ánforas mayólica y metal, heladera, reloj y útiles cocina.

EL MIERCOLES 15 de Febrero á las 8 de la noche, en exposición desde el martes de 9 a. m. á 6 p. m. Comisión 10 o|o.—Pedro Fragueiro, Rivadavia 523-35. f12

Piazza y Nimo

CAFE Y BILLARES CALLE Chiclana 2920 esquina Garay.

EL MIERCOLES 15 de Febrero á la 1 p. m. remataremos las existencias de este negocio cuyo detalle aproximado es el siguiente: amargos, aperitivos, ajenjos, bitters, carabancheles, ginebras mentas, refrescos, rhums, sidro, vinos generosos y del país, un gran surtido en loza y cristalería, mostrador y armazón cedro, mesitas para bar, sillas Viena, heladeras, reloj, masitera, perchas, casilleros, zócalo machimbrado, económica, mesas escritorio, grafófono, cocina económica, depósito para agua, cafetera, etc., recomendamos especialmente un flamante billar con taquera, tacos y juego de bolas. Más datos á los martilleros, Cerrito 711. v15

Banco Municipal de Préstamos

Casa central: Sulpacha esquina Viamonte. Sucursal número 1: Rivadavia 2579.

EN LOS DIAS LUNES 20, MARTES 21, MIERCOLES 22 Y JUEVES 23 de Febrero, á las 12 y 30 p. m., se rematarán en el local de la casa central y en donde están en exhibición desde la fecha los empeños vencidos hasta el 1o. de Enero pasado, consistentes en alhajas, armas, ropas, máquinas de coser y objetos diversos. Buenos Aires, Febrero 11 de 1911.—El secretario.

NOTA: La oficina de préstamos sobre alhajas y objetos varios de la casa central, permanece abierta de 8 a. m. á 5 p. m. y de la sucursal de 8 á 11 [illegible]

Francisco Miguens Rey

ALMACEN DE COMESTI- bles, calle Méjico 1300 [illegible]

EL [illegible] 13 de Febrero á la 1 [illegible] á la venta en remate público las existencias de este importante negocio por cuenta de su dueño, [illegible] á liquidar. Detalle: [illegible] de pino con vidrieras, [illegible] y cajones depósitos [illegible] transparentes con [illegible] 12 cajones [illegible] comestibles con [illegible] vidrieras, [illegible] niquelados y cristales, [illegible] mostrador bebidas [illegible] canillas [illegible] bajo mostrador con [illegible] espléndida heladera cedro [illegible] serpentina, caja de [illegible] 0.50 casi nueva con [illegible] registradora [illegible] mármol con [illegible] sellado, gran cocina [illegible] cañería, cortinas [illegible] sillas Viena, [illegible] 300 Zorrino, [illegible] para queseras, máquina [illegible] cedro, doble fondo [illegible] con cajones para [illegible] gran surtido de mercaderías [illegible] aceite Bau, [illegible] Ottone, [illegible] Raggio, almidón [illegible] sauco, porotos, [illegible] manzanilla, sal, [illegible] petróleo, surtido conservas, langosta, atún, salmón, sardinas, calamares, boquerones, trufas, conservas italianas y españolas, [illegible] ciruelas, latas conservas de tomate, [illegible] comida, duraznos, frutas en almíbar C. y B. y del país, fideos italianos, jabón, mostaza y otros. Licores, aperitivos, bitter Secretal, des Basques, [illegible] ajenjo Pernod, Berger, Cusinier, [illegible] aguas minerales de todas marcas, cognac V. O., Martell, Pajarito, Otard Dupuy, cremas surtidas, champagne varias marcas, Ferroquina Bisleri, fernet Branca, [illegible] ginebra Néctar, Bols, hesperidina, Jerezquina Ruiz, manzanilla, Oporto, Anís, Copa y Corona, punch Ruiz, rhum Negrita, Sambuca, sidra, vino Barbera, Freisa, moscato espumante, Medoc, Barsac, moscatel, Málaga, chartreux, whisky Buchanan, Smugler y otros varios, 30 damajuanas con licores finos, apropósito para almaceneros, surtido en cascos y barriles de vinos y licores y otros muchos artículos que, no detallo por su gran extensión y que estarán á la vista del público en el acto del remate. Recomiendo no faltar á este importante remate, todo casi nuevo por llevar apenas un año de establecido. Comisión 10 o|o al comprador, Seña á satisfacción, hay contrato de locación. Más datos á mi escritorio, Méjico 1.300.—Francisco Miguens Rey. f13

Antonio I. Saavedra y Cía.

HOY — A LAS 8 DE LA NO- che, B. Mitre, mueblaje. v14

DEL señor TOMAS SINTE, su regio mueblaje, lo remataremos en su casa, B. Mitre 1920, por ausentarse á Europa.

EL LUNES 13 de Febrero á las 8 de la noche. Regio juego sala, gran piano, lindo consolá y espejo, muy buenos cuadros óleo, araña, sillas fantasía, cortinados, chifonier Viena, centro artístico, bronces, columna mármol, fayence, jarrones, macetones, vitrina, bibelots, platos, etc., salita, jueguito escritorio, biblioteca, juego cuero, sillón, caja fierro, bronces, cuadros, etc., dormitorio Luis XV de 7 piezas, dosel talión, sillas, lavatorio, colchones, cuadros y varios objetos, etc., otro dormitorio completo Luis XIV, etc., lindo comedor 3 piezas, cristalero espejo, cortinados, carpetas, cuadros, fonógrafo, araña, sillas vaqueta 3 piezas Rotschild metales, cristales, loza, cubiertos, carpeta felpa y varios, etc., antecomedor completo, es una monadita, sillas esterilla, guardarropa 2 cuerpos, camita para niño, etc., vestíbulo, juego 10 piezas, percha, macetones, columna, bronces, cuadros, pico, plantas, farol. Comisión, 10 o|o. v16

Mauricio Kohn

DE LA CASA DE MODAS, Corrientes 646, todas sus existencias é instalaciones, se rematarán

EL JUEVES 16 de Febrero, á las 2 de la tarde, por ausentarse su dueña á Europa, la señorita R. Maletti. Hay un selecto surtido en sombreros para señoras y niñas, mercaderías para la confección, gasas, tules, sedas, cintas, terciopelos, plumas, etc., armazones, espejos, cortinados, puertas y tabiques. Seña de todo comprador y comisión, 10 por ciento. Para mayores datos al escritorio, San Martín 643. v16

Angel Valsecchi

BUEN MUEBLAJE DEL ES- tanciero señor Marcelino Bengoles, por ausentarse con la familia del país, en el domicilio, calle Pueyrredón 1363 (altos) casi esquina Santa Fe.

HOY LUNES á las 8.30 de la noche sin retirar lote. Juego de sala, gran piano concierto con mandolín, vitrinas Vernis Martín, cortinados seda, bronces, mármoles, columnas, espléndida araña bronce y porcelana Sèvres, alfombra, etc., escritorio, biblioteca y juego cuero, sólido dormitorio de roble de desarme, otro Luis XV, mueblecitos varios juegos lavatorios, etc., buen juego de comedor moderno, con sillería cuero, servicio, mesa, metales, cubiertos, etc., gran gramófono con discos, percha de vestíbulo, macetas, artefactos, etc. Nota: Recomiendo la notable colección de telas y acuarelas antiguas que están en venta, las que están en exhibición desde temprano. Comisión 10 o|o al comprador. 1p

Juan B. Sandro

Tesoro Americano (Sociedad Anónima)

REMATARA EL JUEVES 16 VIERNES 17 y SABADO 18 de Febrero á las 8.30 p. m. en el local Maipú 273. Por liquidación definitiva y forzosa de la sección de préstamos prendarios del Tesoro Americano (Sociedad Anónima). Procederé á la venta á las 8.30 p. m. sin retirar lote y al más alto postor, un gran stock de alhajas, relojes de oro y plata, cadenas, máquinas fotográficas, de escribir y coser, muebles, pianos, piezas de seda, encajes, puntillas, veinte cajones de artículos de metal, carruajes, monturas, guarniciones, recados, ropas, sobretodos, escopetas, revólvers, y gran cantidad de mercaderías en general que no se detallan por su mucha extensión y que estarán en exposición los días 14 y 15 de Febrero. Aprovechen negociantes, particulares, y pichincheros á las 8.30 p. m. Maipú 273. Comisión 10 o|o al comprador. v17

Eduardo Jolly

FERIA RURAL EN GENE- ral Rodríguez, (F. C. O.) los días 5 y 20 de cada mes invariablemente.

EL LUNES 20 de Febrero, daré mi 112 remate feria de haciendas generales en mi local de General Rodríguez. Pedidos de local ó informes, dirigirse directamente á la feria ó á mi escritorio en Buenos Aires, 25 de Mayo 12. v15

Sociedad Rural de Las Flores

SOCIEDAD RURAL DE LAS Flores. Esta sociedad celebrará su 32 feria exposición los días 18 y 19 de Febrero. Para pedidos de local dirigirse al secretario de la misma señor Gregorio Sáinz de la Peña en Las Flores, F. C. S. v15

Nazar y Hernández

EN LUJAN— EL MIERCO- LES 15 de Febrero daremos el 72 remate feria en nuestras instalaciones ubicadas frente á la estación con los siguientes lotes de haciendas:

150 novillos gordos especiales.
120 novillos buenas carnes.
70 vacas gordas especiales.
45 novillitos de tambo.
40 vaquillonas buenas carnes.
35 terneros.

Yeguas, potros y demás animales que se sirvan consignarnos hasta el día del remate. Habrán también útiles de labranza. Por órdenes ó pedidos de local dirigirse á nuestro escritorio, Cangallo 466 U. T. 474, Avenida ó á nuestro representante en Luján, local feria, señor Enrique Yañiz. f12

Tassano y Palacio

74 REMATE FERIA EN NA- varro.

EL VIERNES 17 de Febrero á la 1 p. m. remataremos 300 novillos, vacas y vaquillonas, gordos é invernada, 400 lanares [illegible]

42.242 hectáreas

EN EL CHACO

EL MIERCOLES 22 DE MARZO, á las 3 p. m.

Pidan folletos con planos y detalles completos en nuestra casa

Adolfo Bullrich & Cía.

B. Alchourrón y Hnos.

3.500 VACUNOS MUY BUEN mestizo Durham, en muy buen estado, habiendo gorda y carne gorda, incluso 2.000 novillos de 2 y 3 años. Haciendas de buen tipo, para frigorífico, 150 yeguarizos, muebles, útiles y enseres. Liquidación por haberse arrendado el campo de todas las haciendas existentes en el establecimiento San Pablo, á 2 y 1|2 leguas de Banderaló, F. C. O.

EL JUEVES 23 de Febrero de 1911 á las 12 del día, en el citado establecimiento con las haciendas á la vista, por cuenta y orden de su dueño. Después detalles. Más datos en nuestra casa, Reconquista 432, Buenos Aires.—B. Alchourrón y Hnos. f2

EN GENERAL BELGRANO, F. C. S. 6 valiosos terrenos para quintas en 6 lotes de 10 á 14 hectáreas, con opción, 35 vacunos, incluso 32 novillos 3 y 4 años, buen mestizo Durham, útiles y enseres. A sólo 8 cuadras de Bonnement, F. C. S. Situación pintoresca sobre el río Salado, para chalets de veraneo, granjas, etc.

EL DOMINGO 19 de Febrero á las 3 p. m. en General Belgrano, F. C. S. Sin base, al mejor postor, con facilidades de pago, por cuenta y orden de su dueño, señor José M. Paz. Para ver el terreno dirigirse en General Belgrano al señor Carlos Patruchi. Datos y planos á nuestra casa, Reconquista 432; Buenos Aires.—B. Alchourrón y Hnos.

700 VACUNOS ALTA MES- tización Durham, toda hacienda nueva especial para cría, origen del afamado establecimiento Chacabuco que fué del señor Eliseo Ramírez (hoy del señor Pedro Chapar). En el local de ferias de los señores Avila y Cía., en 25 de Mayo, F. C. S. galantemente cedido al efecto.

EL VIERNES 24 de Febrero de 1911 á las 2 p. m. en el citado local, con las haciendas á la vista por cuenta y orden de sus dueños, herederos de don Juan Marisalarena. Después detalles. Más datos á nuestra casa, Reconquista 432, Buenos Aires.—B. Alchourrón y Hnos. f8

EN GENERAL BELGRANO, F. C. S. 95 hectáreas de campo especial para quintas, granjas y cualquier cultivo, á 30 cuadras de dicha estación. Base, $ 250 la hectárea. Se oyen ofertas particulares hasta el 20.

EL SABADO 25 de Febrero en nuestra casa. Para revisar el campo dirigirse por General Belgrano al señor Ceferino Ludueña, actual arrendatario. El cochero Masoa conoce el campo. Datos á nuestra casa, Reconquista 432, Buenos Aires.—B. Alchourrón y Hnos.

DE LAS CABAÑAS LA BE- lén y las Barrancas del señor Manuel J. Cobo. 43 remate feria de reproductores, en su amplio local sobre la estación Lezama, F. C. S.

EL VIERNES 17 de Febrero de 1911 á las 12 del día, por cuenta y orden de su dueño, señor Manuel J. Cobo, este selecto conjunto de reproductores.

DETALLE

106 carneros Lincoln de pedigree, inscriptos colectivamente en el F. B. A. á galpón.
50 carneros Lincoln, á campo.
30 toros puros por cruza á campo.
4 toros puros de pedigree á galpón.

Notas: Los reproductores se venderán de á uno y en lotes, según forma y condiciones que especificaremos en el acto del remate. Seña 10 o|o. y comisión 6 o|o á cargo del comprador. Por datos y catálogos detallados á nuestra casa, Reconquista 432, Buenos Aires.—B. Alchourrón y Hnos. f10

4.000 VACUNOS buen mestizo Durham, incluso 900 novillos, mitad de 3 años y el resto de 1 y 2 años; 10.000 ovejas incluso 886 capones buen mestizo Lincoln, 81 carneros padres y un plantel de 87 ovejas, 150 yeguarizos mestizos percherones y livianos. Gran remate liquidación de la hacienda del establecimiento San Claudio, del señor Ricardo Bosch, á 20 cuadras de la estación La Energía, F. C. S., inmediata al nuevo pueblo Ramón Santamarina. Aun hay para arrendar particularmente 2500 hectáreas en 5 lotes.

EL MIERCOLES 8 de Marzo de 1911 á las 12 m. por cuenta y orden de su dueño, Sr. Ricardo Bosch, en el citado establecimiento, con las haciendas á la vista. Este aviso reaparecerá más tarde. Datos, á nuestra casa Reconquista 432, Buenos Aires.—B. Alchourrón y Hnos. v13

TATTERSALL

J. M. de Yriondo y Cía.

REMATE SEMANAL — EN nuestra casa, San Martín 153.

LOS MIERCOLES, á las 2 de la tarde. Caballos de tiro y silla, carruajes, guarniciones, automóviles, etc., y animales de raza.

Agustín S. Gamba y Cía.

CARRUAJES, CABALLOS Y guarniciones, etc., en nuestra casa, Belgrano 2644.

TODOS LOS MARTES Y VIERNES á las 2 de la tarde. Las consignaciones para remate se reciben todos los días hábiles hasta las 6 de la tarde y los días de remate hasta las 12 m. v2m

EL MARTES 14 A LAS 2 p. m. en nuestra casa Belgrano 2644 remataremos: f12

11 POTROS CLYDESDALE muy notables, 20 yeguas Clydesdale soberbias procedentes todos de Divisadero, marca del establecimiento "La Unión", sucesión del doctor C. Peña, animales muy notables tanto por su clase inmejorable como por su procedencia, siendo esta sola más que suficiente para el reclamo y propaganda que merecen dichos animales. Nos complacemos en recomendar dichos animales á nuestra numerosa clientela y compradores en general, pues por su origen y marca no dudamos que obtendrán la aceptación que merecen, estos animales no pudieron ser embarcados el jueves pasado por cuya razón los remataremos el martes 14 á las 2 p. m. f12

25 POTROS TIRO PESADO, de muy buen origen y marca procedentes de Daireaux, perfectamente desarrollados, excelente estado de gordura y recomendables por su buena procedencia. Remataremos el martes 14 á las 2 p. m. f12

11 YEGUAS PERCHERO- nas de la acreditada marca "Sauce Malú", octavo lote de esta marca que vendemos en nuestra casa las cuales no ponderamos, pues son ya muy conocidas y acreditadas como muy buenas en todo.

Remataremos el MARTES 14 á las 2 p. m. f12

15 YEGUAS PESADO PRO- cedentes de Daireaux, bien desarrolladas y buen estado de presentación. Remataremos el martes 14 á las 2 p.m. f12

50 CABALLOS TIRO Y SI- lla varias procedencias, habiendo entre ellos de Divisadero, establecimiento "La Florida" y otras. Remataremos el martes 14 á las 2 p. m. f12

40 YEGUAS VARIOS TIPOS y procedencias y muchos otros que no se detallan. Remataremos el martes 14 á las 2 p. m.—Agustín S. Gamba y Cía. f12

Adolfo Bullrich y Cía.

TERRENOS

EN MAR DEL PLATA — LA esquina de Avenida Pedro Luro y Corrientes y al lado del hotel Universal y haciendo cruz con el Gran Hotel. A un paso de la rambla, del Club Mar del Plata, de la futura gran avenida Pueyrredón. En cinco espléndidos lotes desde 400 hasta 1.277 varas cuadradas. Base uniforme, 30 $ la vara cuadrada. Mitad al contado, cuarta parte á un año y cuarta parte á dos años de plazo con garantía hipotecaria y 6 o|o de interés anual.

EL DOMINGO 19 de Febrero á las 10.30 de la mañana, en los mismos terrenos. Pidan planos en nuestra casa, Florida 269 y 273, ó á nuestro agente en Mar del Plata, señor Casimiro Barbier. Seña, 8 o|o. Comisión 2 o|o. Escrituras por el escribano señor Manuel E. Bigliano.—Adolfo Bullrich y Cía. f11

CAMPOS

EL PENSAMIENTO EN San Luis. Los campos de alfalfa, 2.417 hectáreas, 74 áreas y 70 centiáreas en el departamento de Pedernera. A 2 1|2 leguas de la estación Lavaisse, á tres de Mangullo, á cuatro de Pedernera y á siete de la ciudad Villa Mercedes, centro comercial importante y estación empalme de diversas líneas. Campo de muy buena clase con agua entre los 2 y 4 metros y una laguna conocida por la Primera Laguna. Está alambrado en todo su perímetro y dividido en once potreros. Hay 650 hectáreas alfalfadas y otras 650 hectáreas aradas, siendo el resto campo natural, estando actualmente explotado por su propietario, contiene cinco poblaciones una de material y cuatro de pared francesa con techo de cinc. Está limitado por el camino á Victoria y campo de los señores Amadeo Méndez, Lázaro Echesortu, Pablo Perrier, Luciano Valée y Dr. Wernicke. Base de venta 100 $ la hectárea, en la que se incluye una hipoteca por 75.000 $ en cédulas nacionales serie 1, que tomará á su cargo el comprador á estilo de plaza, abonando el excedente 1|2 al contado, cuarta parte á seis meses y cuarta parte á doce meses de plazo con pagarés hipotecarios y 7 por ciento de interés anual.

EL LUNES 20 de Febrero, á las 3 de la tarde, en nuestra casa, Florida 269 y 273 y San Martín 254. El campo es conocido por El Pensamiento figurando en el plano gráfico á nombre de Armstrong. Para visitarlo conviene ir por Villa Mercedes aunque más distante ofrece mayores comodidades en cuanto se refiere á hoteles y medios de vialidad. Planos pueden obtenerse en el hotel San Martín, en Villa Mercedes de San Luis ó en nuestra casa, Florida 269 y 273.—Adolfo Bullrich y Cía. f28

LA ESTANCIA SANTA MA- ría, en 9 de Julio. En el deslinde casi con el partido de Lincoln, á 2 1|2 leguas de la estación Nellé, á tres de Quiroga, ferrocarril Oeste y á 2 de una nueva estación del ramal de trocha angosta que va de Patricios á Villegas con caminos que conducen directamente al campo 2.699 hectáreas alambradas, dividida en siete potreros compuestos y jagüeles, casco de estancia de material, dependencias, aljibe, etc. Linda con el Socorro, de don Alfredo Demarchi y señores Terry, Molinuevo y López, Arrendamiento en remate en cuatro lotes iguales para ganadería ó agricultura por el término de cinco años, á contar desde el 1o. de Marzo próximo. Sin base, á tanto la hectárea, al año, pagaderos por semestres anticipados, contrato con garantía personal ó en efectivo á satisfacción del propietario.

EL MIERCOLES 22 de Febrero, á las 3 de la tarde, en nuestra casa Florida 269 y 273. Seña 5 por ciento. Comisión 2 por ciento sobre el importe total de la operación. Planos y cualquier otro informe á nuestra casa, Florida 269 y 273. Para inspeccionar el campo puede irse por la estación Quiroga ferrocarril Oeste, dirigiéndose á los señores Niceto Carretero y Cía., ó al hotel Colón.—Adolfo Bullrich y Cía. f11

En EL CHACO ARGENTINO Las tierras más fértiles del país, sobre ríos navegables, el Paraguay, Bermejo, Oro. A 40 horas del tren de Buenos Aires, 42.242 hectáreas de la conocida colonia General Vedia, colindando con el pueblo Timbó, puerto Bermejo, donde está instalada la comisión que dirigida por el ingeniero señor Henry, practica desde hace más de un año los trabajos de rectificación y limpieza del cauce del Bermejo, caudaloso río que penetra en el Chaco hacia Salta y el Norte de la república y será la arteria valiosa de comunicación con aquellas zonas del más grande porvenir y brillante actualidad. En 14 lotes con base de 8 pesos la hectárea. A plazos.

EL MIERCOLES 22 de Marzo, á las 3 de la tarde, en nuestra casa, Florida 269 y 273. Planos, folletos con fotografías y detalles completos de los campos en venta pueden solicitarse por correo ó personalmente.—Adolfo Bullrich y Cía. f9

ANIMALES-FERIAS

6.700 VACUNOS, 8.500 LA- nares 550 yeguarizos. Liquidación total de las haciendas, muebles, útiles y enseres existentes en el establecimiento Santa Cecilia en Pehuajó, á una legua de la nueva estación Alajón del F. C. O. (ramal á Tres Lomas). Por orden y cuenta de los señores Drysdale y Aguiló. Venta resuelta por terminación de contrato. Toda hacienda de muy buena clase y en muy buen estado.

EL DOMINGO 19 de Febrero á las 9 de la mañana, en el mismo establecimiento, sirviéndose á hora oportuna el correspondiente almuerzo. Las haciendas se hallarán debidamente clasificadas en lotes y á la vista de los interesados siendo su detalle el siguiente: vacunos 1.700 novillos de 4 años gordos, para frigorífico, 1.200 novillos de 1, 2 y 3 años, para invernada, 1.000 vacas Durham con cría al pie, 1.000 vaquillonas Durham de 1 y 2 años, 400 vacas secas, 90 bueyes gordos, 30 toros de servicio. Lanar: 1,000 capones Lincoln, 1.800 borregas Lincoln, 6,000 ovejas y borregos Lincoln, 200 animales lanares del plantel. Yeguarizos: 120 yeguas livianas y sangre de carrera en manadas, 160 yeguas pesadas de tiro, 100 potrancas livianas y pesadas, 200 potros pesados y livianos, 150 caballos de tiro, 100 caballos de silla, 7 padrillos Clydesdale puro de carrera y Hackney, Enseres y útiles: trilladora, motor y casilla; 17 carros de 2 y 4 ruedas, guarniciones, 6 coches y americanas con guarniciones, 30 arados varios, motor á petróleo, esquiladora con 20 tijeras, instalación de herrería completa, quebradoras de maíz, 12 segadoras de trigo, guadañadoras de alfalfa, rastra, rastrillos, desgranadoras, sembradoras, lonas para parvas y todo el mueblaje de la casa habitación (marca Thompson) compuesto de sala, billar, piano, pianola, juego de comedor 3 dormitorios y demás útiles accesorios. Los interesados que deseen ir á inspeccionar anticipación las haciendas pueden hacerlo desde el 5 de Febrero en adelante. A los compradores exigiremos el 6 o|o de comisión sobre las haciendas y el 10 por ciento sobre los muebles y enseres. Cualquier otro informe solicítese en nuestra casa, Florida 269 y 273. [illegible]—Adolfo Bullrich y Cía.

PERCHERON y CLYDES- dale. Notable conjunto de 2 padrillos y 6 yeguas Percherones importados, 6 potrancas hijas de importados, 6 potrancas puras por cruza servidas, 12 yeguas Clydesdale mansas de tiro con 3 crías al pie y 2 petisos Shetland. Venta por liquidación total del establecimiento La Negrita en Villa María del señor Carlos D. Gigena. Figuran en el lote parte del notable plantel del establecimiento Timang de los señores Merlo y Massa, habiendo ejemplares premiados en las exposiciones Internacional de Palermo y en la del Rosario.

EL VIERNES 17 de Febrero á las 2 de la tarde en nuestra casa, Florida 269 y 273 y San Martín 254.—Adolfo Bullrich y Cía. f16

Avila y Cía.

REMATE ANUAL DE CAR- neros en el Azul.

LOS DIAS 14 de Febrero después del remate de haciendas generales y al 15 á las 8 a. m. en las instalaciones de la Sociedad Rural, venderemos: 450 carneros Lincoln, á galpón, á medio galpón y á campo, procedentes de las principales cabañas de la provincia, teniendo ya anotadas las siguientes: San Gregorio, del señor G. Villafañe, hijos; San Blas, del señor Benjamín Jiménez Paz; Santa Clara, del doctor T. E. de Anchorena; La Isabel y Vila María, del doctor C. Pereda; La Tomasa, de la sucesión Gibson; La Dorita, del señor Mauricio Garrett; Dos Marías, del señor Cecilio López; El Porvenir, del señor Federico Weber; La Catalina, del señor F. Eracarret; San Roque, de los señores Martínez y Calderón; La Belén y Las Barrancas, del señor M. J. Cobo; Ituzaingó, del señor E. Walker. Comisión 2 o|o al comprador é igual al vendedor. Informes y consignaciones á nuestros escritorios, Cuyo 579, Buenos Aires; ó en el Azul.—Avila y Cía. v13

222 REMATE FERIA EN EL Azul.

EL MARTES 14 de Febrero, á las 2.30 de la tarde, en las instalaciones de la Sociedad Rural, venderemos 3.500 novillos y vacas; 4.000 capones y ovejas.

SEGUN DETALLE

250	novillos alta mestización Durham, de 3 1|2 á 4 años, para invernada.
150	novillos mestizos Durham para invernada.
250	novillos mestizos Durham, 4 años, para invernada.
150	vacas gordas, en lotes para matadero.
350	novillos mestizos Durham, 3 años, para invernada.
450	novillos 1o 1d 1|2 2 años, habiendo lotes de una marca.
350	vacas secas, para cría é invernada.
150	novillitos mestizos Durham, 1. 1|2 años, una sola marca.
150	vacas al corte.
	LANAR
1500	ovejas mestizas Lincoln, especiales para cría, una señal (una majada).
2500	capones y ovejas, para invernada, consumo y cría. Incluso 462 cabezas que se venden por orden judicial de la sucesión de P. C. Requena.

Comisión 2 por ciento al comprador é igualmente al vendedor. Datos y consignaciones, á nuestros escritorios, Cuyo 579, Buenos Aires ó Azul.—Avila y Cía. f13

Manuel Castellar

EN EL TANDIL — 61 REMA- te feria de haciendas.

EL MIERCOLES 22 de Febrero. Oportunamente detalles.—Manuel Castellar. v21f

GRAN FERIA DE LAS AFA- madas haciendas del establecimiento Huanguelén, de los señores Mc. Gaw y Cía. Ltda.

5000 animales vacunos alta mestización Durham, inclusive 4.000 novillos, habiendo lotes especiales.
4000 animales lanares Lincoln.
120 yeguarizos.

EL VIERNES 3 de Marzo, en la misma estancia Huanguelén, situada á dos leguas de la estación del mismo nombre, del ferrocarril Rosario á Puerto Belgrano, y á 10 leguas de Coronel Suárez y Colina (F. C. S.) Oportunamente publicaré el detalle de esta importante venta. — Manuel Castellar. v3mzo

EN CORONEL SUAREZ. — 33 remate en mis instalaciones.

EL LUNES 20 de Febrero, á la 1.30 del día. A este remate concurrirán entre otras consignaciones: 300 vacunos Durham incluso 58 vacas y terneros de plantel; 2.000 ovejas Lincoln y 10 yeguas mestizas Percheronas con cría, procedentes del establecimiento Ranquil-Coo de la sucesión del señor Manuel Udaondo. Oportunamente mayores detalles. Por informes dirigirse en C. Suárez, al señor Gmo. B. Mac Goey Eliff, ó á mis escritorios del Azul ó capital, 25 de Mayo 248.—Manuel Castellar. v19

EN EL AZUL — 2.000 NOVI- llos y vacas gordas y carne gorda, incluso 900 novillos gordos y carne gorda de 3 y 4 años; 2.560 capones y ovejas gordos; 30 animales yeguarizos, incluso potros tiro pesado, 295 remate feria de haciendas en mis instalaciones.

EL MIERCOLES 15 de Febrero, á la 1 del día, con los lotes á la vista, remataré las siguientes haciendas anotadas y otras que concurran. A saber: 900 novillos mestizos gordos y carne gorda de 3 y 4 años en lotes; 600 id id de 1 1|2 y 2 1|2 años; 400 vacas gordas y carne gorda; 100 id con cría; 2.500 capones y ovejas gordos; 6 potros tiro pesado; 25 yeguas y caballos de silla y tiro. Seguramente habrá mayor número de hacienda. Todo comprador abonará seña si se le exige y el 2 o|o de comisión que es á su cargo. Por avisos de consignación ó informes dirigirse á mis escritorios del Azul ó capital, 25 de Mayo 248.—Manuel Castellar. v19

Lanús y Cía.

Martillero: Ignacio Zubillaga

EN GENERAL RODRIGUEZ F. C. O. 48 remate feria de haciendas generales en nuestras instalaciones.

EL VIERNES 17 de Febrero á la 1 de la tarde.

DETALLE:

50 novillos mestizos gordos.
100 vacas mestizas especiales y gordas.
350 novillitos y terneros de tambo para invernada.

Pedidos de local ó informes á nuestro escritorio, B. Mitre 544. U. T. 2420, Avenida. f12

Ayarragaray, Schindler y Gowland

Consignatarios de frutos, cereales y ganados, Corrientes 741, Buenos Aires.

EN VILLA SAUZE, F. C. O. Partido de General Villegas, ramal de Los Toldos, Roberts á Intendente Alvear, 30 gran remate feria de haciendas en general en nuestras instalaciones, sobre la misma estación. EL SABADO [illegible]

RISSO & PATRON & Cía

CASA FUNDADA EN 1879

537—B. MITRE—537

Socios: Pedro Risso-Patrón, Rodolfo Puig Lomez, Angel Agrimbau Chaves.

Sucursales: FLORES, Rivadavia 6842. BELGRANO, Cabildo 2020. En el ROSARIO, calle San Martín 719.

CASAS

CASA CENTRAL, VIAMONTE 2358, entre Andes y Ombú. Base 22.000 $, á plazos. Mide 9x35 vs. Está en una ubicación que se hace notar por las comodidades de todo género que lo rodean, por la valorización de la propiedad, como por la elevada renta que produce y que tiende á subir cada vez más, por los adelantos de todo orden que se llevan á cabo, que lo hacen desde ya, uno de los parajes más atrayentes y valiosos de la capital. Edificio sólido, en perfecto estado, compuesto de sala, 4 habitaciones de material y una de madera, cocina, pileta, mármoles, mosaicos, vereda de piedra, etc. Más datos, B. Mitre 537.—RISSO-PATRON & Cía.
EL DGO. 19 de Febrero, á las 10.30. f12

SOBRE LA AV. SANTA FE. Propiedad esquina de elevada renta, Oro 2795 y Juncal 4400. Base, 15.000 pesos. Reditúa 180 $ mensuales con contrato por 4 años. Es una propiedad sólidamente construida, preparada para altos, con tirantería de hierro, grandes vidrieras de muestras con persianas metálicas, gran salón de negocio, sótano, 4 piezas para familia, baño, cocina, carpintería de cedro, cielos rasos de yeso, semisurgente y demás detalles que complementan una edificación moderna. Como situación es una de las mejores de Palermo, próximas á las grandes arterias con toda clase de medios de comunicación etc. Datos, B. Mitre 537.—RISSO-PATRON & Cía.
EL DGO. 19 de Febrero, á las 5. f12

SOBRE LAS EXPOSICIONES —A 100 metros de la Av. Santa Fe. Casa de familia, Berutti 2221. Base, 14.000 $. Mide 9 por 65 varas. Como ubicación es inmejorable: es barrio de familias, rodeado de todo género de comodidades, sobre los grandes paseos y donde la propiedad aumenta continuamente de valor. Su edificio consta de 3 dormitorios, amplio comedor que cuadra el patio, parral, mosaicos, pisos de tea, cielos rasos de yeso, umbrales de mármol, frutales, etc. Renta 160 $. Datos, B. Mitre 537.—RISSO-PATRON & Cía.
EL DGO. 19 de Febrero, á las 4.45. f11

SOBRE B. DE IRIGOYEN—Como judicial por división de condominio. Casa de altos, Cochabamba 1040 al 1046. Base: 12.000 pesos. — Barrio eminentemente comercial, rodeado de todas las comodidades y donde la propiedad produce en todo tiempo elevada renta, destacándose esta zona por su gran actividad en casi todas las ramas del comercio, así como por su proximidad al gran emporio comercial del Sur, cual lo es la estación Constitución. Dista sólo 30 metros de B. de Irigoyen, 60 de la plaza Constitución, y á 1 y 2 cuadras respectivamente de las avds. Garay y Brasil. Edificio antiguo y susceptible de ser transformado. Piso bajo: grande y espacioso salón de negocio al frente, 3 piezas interiores, cocina, w. c., cuarto de baño, pileta, patios, etc. Piso alto: 3 piezas al frente con balcón corrido, 2 interiores, 1 pieza chica y dependencias. Ambos con cielos rasos de yeso, pisos pino de tea, cloacas, gas, aguas corrientes, etc. Escrituras ante el señor escribano Arístides Bisso. Informes, B. Mitre 537. — RISSO PATRON y Cía.
EL DGO. 19 de Febrero á las 10 a. m. f11

GUEMES 3549, ENTRE BULNES y Vidt. Próxima á las Avdas. Santa Fe y Coronel Díaz. Terreno con edificio antiguo, susceptible de ser remodernado. Base, 12.000 $. Mide 9 por 29.50 varas. Venta ad-corpus. Tiene galpón al frente imitación piedra y 2 entradas con vidrieras, 2 piezas, y en altos, aguas corrientes, gas, luz eléctrica, etc. Es aparente como se encuentra actualmente para una fábrica, taller ó garage. Como situación, es una de las más sobresalientes del Norte. Datos, B. Mitre 537.—RISSO-PATRON & Cía.
EL DGO. 19 de Febrero, á las 5.30. f12

PARA NOVIOS, EN SAN Martín. A 200 metros de la plaza y 100 del tranvía eléctrico. Preciosa casa, Pellegrini 364 (antes Luján). Base pesos 10.500. Mide 10x50. Edificio sólido y bien construido de frente imitación piedra con balcones y celosías, sala, 2 dormitorios, comedor y antecomedor, baño, cocina espaciosa, pieza de servicio, galería, mosaicos, celosías en toda la casa, pileta de lavar, aguas corrientes, luz eléctrica, etc. Rodeado de edificación moderna y en un paraje donde nadie vende. Datos, B. Mitre 537 ó Cabildo 2020.—RISSO PATRON y Cía.
EL DGO. 19 de Febrero á las 5. f11

CASA DE ESTILO MODERno, preparada para altos. En Palermo, Juncal 4384. Al lado de Oro. Base, 9.000 $. A 2 cuadras de la Av. Santa Fe próxima á la plaza Italia. Edificio de frente imitación piedra, zaguán con cancel de cedro y cristales, 2 salas al frente con balcones y celosías, 2 piezas más, baño, cocina, w. c., cielos rasos de yeso decorados, pisos de tea, mosaicos, gas, semisurgente, adoquinado, vereda de mosaicos. Puede reditual 120 $ etc. Datos, B. Mitre 537. —RISSO-PATRON & Cía.
EL DGO. 19 de Febrero, á las 5. f12

EN MORON — PROPIEDAD Avenida Rivadavia 1355, entre Brandsen y Humberto I. Base, 9.000 $. Dista solamente 3 cuadras de la plaza, iglesia y de todo lo más sobresaliente de esa hermosa localidad. Mide 17 varas de frente por 59 de fondo y su edificio construido con materiales de primer orden, consta de dos salas, zaguán, 3 dormitorios y 3 habitaciones, cocina y w. c., cielos rasos de yeso, pisos pino de tea, galería, árboles frutales de todas clases y demás detalles que complementan una buena casa-habitación. Datos, B. Mitre 537 ó Rivadavia 6842.—RISSO-PATRON & Cía.
EL DGO. 19 de Febrero, á las 10 a. m. f12

*COMO JUDICIAL POR DI*visión de condominio. En Lomas de Zamora. Amplia propiedad dividida en 3 lotes Lamadrid esquina Belgrano. Bases 7.500, 6.500 y 2.000 $ respectivamente. Como situación es una de las más importantes de esta aristocrática y progresista localidad. Distan tres cuadras de la estación, 50 varas del adoquinado, 4 cuadras de la plaza, iglesia, municipalidad, colegios y 200 metros del tranvía 102 á plaza de Mayo. El lote 1 forma esquina á la calle Belgrano y Lamadrid y consta en un gran salón de negocio, 3 amplias dormitorios, comedor, cocina, pieza servicio, gas, aguas corrientes. Mide 16 por 30 vs. Lote 2, Lamadrid 190, gran sala al frente, 2 dormitorios, espacioso comedor, que cuadra los patios, zaguán, 2 piezas de madera, cocina, gas, aguas corrientes, w. c., parral, etc. Mide 10 por 30. Lote 3, Belgrano 226 al 230, compuesta de un gran galpón de madera y otras dependencias. Mide 10 por 20 vs. Las escrituras serán extendidas por ante el señor Arístides C. Bisso. Más datos, B. Mitre 537.—RISSO PATRON y Cía.
EL DGO. 19 de Febrero á las 4. f10

*ENTRE AVENIDAS — PRO*piedad Malabia 791, entre Loyola y Aguirre. Base, 7.000 $. Mide 10x22 vs. Es barrio de gran porvenir, próximo á las Avs. Córdoba y Corrientes, habitado por excelentes familias, rodeado de líneas de tranvías eléctricos que lo comunican con los distintos puntos de la ciudad, con buenos adoquinados, etc. Edificio de 3 piezas, cocina, w. c., cielos rasos de yeso, pisos pino de tea, buena carpintería, patios de mosaicos, galerías, umbrales de mármol, pozo semisurgente con bomba y depósito, adoquinado pago, vereda de mosaicos, etc. Datos, B. Mitre 537.—RISSO-PATRON & Cía.
EL DOMINGO 19 de Febrero, á las 4. f12

*EN BANFIELD — COMO JU*dicial por división de condominio. Casa Alsina 975, entre Gallo y Peña, dividida en 3 lotes. Están en una de las [illegible]

y c. los terrenos y $ 6500 la casa. El lote 1 tiene 3 piezas de material de sólida construcción, cocina, w. c. Mide 10 por 50 vs., etc. El lote 1 consta de un gran galpón de material, pozo, pileta, frutales. Mide 10 por 50 vs., etc. Lote 3, todo cercado con árboles frutales. Mide 10 por 50 varas. Todos los lotes con aguas corrientes, gas, luz eléctrica en la calle. Dista 3 cuadras de la estación, 2 del adoquinado, 2 de la estación Lomas y 200 metros del tranvía 102 á plaza de Mayo. Escrituras ante el señor Arístides C. Bisso. Datos, B. Mitre 537.—RISSO PATRON y Cía.
EL DOMINGO 19 de Febrero á las 5. f10

TERRENOS

EN MAR DEL PLATA — 30 terrenos centrales y con amplias facilidades para su pago. La esquina de Tucumán y San Lorenzo, manzana 3, chacra 205, en 6 lotes y 20, la manzana 6 de la chacra 205, comprendida por las calles Güemes macadamizada, Olavarría, San Lorenzo y General Roca, en 24 lotes. Base, 10 pesos la v. c. Pagaderos: 10 o|o al contado y el resto en 6, 12, 18 y 24 meses, con garantía hipotecaria y el 6 o|o de interés anual. Distan 3 cuadras de la nueva estación, cuyo edificio se anuncia que será uno de los mejores de Sud América, circunstancia que llevará á su alrededor gran actividad y movimiento comercial. La manzana, por su frente á la calle Güemes que es adoquinada, queda en medio con la adquirida por el Superior Gobierno de la Provincia, para el palacio de las aguas corrientes. Están á 2 cuadras del tiro á la paloma, que imprime á este sitio mucha animación durante la época veraniega y gran movimiento de automóviles y carruajes, de las personas que concurren á estas fiestas, que son el punto de reunión de las familias pudientes que veranean. Distan 500 metros del bulevar Marítimo, del camino al golf y próximo al futuro puerto. Los palacios que anualmente se construyen en Mar del Plata y las grandes obras edilicias que se están llevando á cabo, constituyen la garantía más eficaz de la valorización de sus tierras. Esta venta se llevará á cabo en el espléndido salón de la Rambla de los señores Guerrico y Williams, V. S. Lobato, Publio C. Massini y Cía., quienes nos lo han cedido gentilmente para este objeto. Las escrituras se otorgarán por ante el escribano Torreguitar. Son los terrenos de propiedad del doctor Pedro R. Torres. Títulos perfectos. Informes, B. Mitre 537.—RISSO PATRON y Cía.
EL VIERNES 24 de Febrero á las 4. f13

288 LOTES EN HAEDO.— En 80 mensualidades. Base 5 $ la mensualidad, pagadero 3 mensualidades en el acto del remate y 3 mensualidades al retirar la libreta dentro de los 15 días de efectuada la venta, con escrituras definitivas á las 12 nuevas mensualidades, ante el escribano Heguy. Los terrenos serán entregados amojonados y con líneas municipales aprobadas. La entrega será inmediata. Haedo es una de las localidades de mayor importancia de las próximas á la capital, sobre las líneas del Oeste, que se hace notar por sus progresos, por ser punto de empalme de las líneas que van á La Plata, así como por tener los grandes talleres del F. C. O., donde trabajan más de 7.000 personas. Distan 8 cuadras al Sud de la estación y están á 1 1|2 cuadra del empalme de Ramos Mejía, Haedo á San Justo y sobre el bulevar San Juan. La electrificación que de sus líneas hará el F. C. O. vendrá á favorecer estos terrenos, pues está proyectada una estación á 1 1|2 cuadras de las tierras que ofrecemos, que contribuirá por consiguiente á su valorización. Son terrenos de dimensiones especiales que varían entre 250 á 500 v. c. cada uno. Después detalles. Datos y planos, B. Mitre 537.—RISSO PATRON y Cía.
EL DGO. 12 de Marzo á las 2.30 p. m.

LAS TIERRAS DE MORENO Para especuladores. 64.665 v. c. en 5 magníficos lotes de 8.600 y 15.600 v. c. Base 25 y 30 centavos respectivamente pagadero 30 o|o al contado y el resto en 4 semestres sin interés, entrando en algunos de ellos edificios y plantaciones. Es éste un negocio sin duda alguna que está al alcance hasta del más pequeño capitalista. El pueblo de Moreno está ocupando hoy día un lugar prominente entre los puntos veraniegos del Oeste, siendo estación terminal de la electrificación de los trenes, que una vez realizada esta obra, que debe estar terminada antes de 1912, será tan cómodo residir allí permanentemente como en cualquier barrio de la ciudad y aun con mayores ventajas, por cuanto allí se disfruta de libertades y de la bondad del aire que no los hay en la ciudad. Es la tierra más alta de la zona y á 9 cuadras al Noroeste de la estación, lindando con la gran casa quinta de Morillo. Para visitarlos dirigirse al señor Luis Bossi el cual los acompañará á los mismos terrenos. Visitarlos de 8 á 10 de la mañana. Planos é informes, B. Mitre 537.—RISSO PATRON y Cía.
EL JUEVES 23 de Febrero á las 4 en nuestro salón.

*EN MIRA MAR 7 ESPLEN*didos terrenos en la parte más valiosa y céntrica de ese pintoresco balneario, frente á la plaza del Este y á 100 metros del bulevar Marítimo y del mar. Sin base, por lo que den. Los lotes constan de 500, 600 y 700 v. c. Como posición es lo más codiciado de esa localidad y mucho más ahora, en que dentro de pocos días llegará el ferrocarril Sud, cuyos trabajos están para terminarse. El remate tendrá lugar en Mar del Plata en la Rambla del Bristol en el salón de los martilleros V. S. Lobato, Guerrico y Williams y Publio C. Massini y Cía., quienes nos lo han cedido deferentemente para este objeto.
EL MIERCOLES 15 de Febrero, á las 5 de la tarde. f5

*A 100 METROS DE LA AVE*nida Triunvirato y Colegiales. Terreno Olleros entre Fraga y Guevara. Sin base. Mide 10.39 por 51.80. Barrio de progreso. Datos B. Mitre 537 ó Cabildo 2020.—RISSO PATRON y Cía.
EL DOMINGO 19 de Febrero á las 4 1|2. f12

JUDICIAL, Av. VICTORIA y Mármol. La gran esquina entrando un edificio, en 9 lotes. A 100 metros de la Av. Rivadavia, rodeados de edificios modernos. La última gran fracción que queda sin subdividir. Próximamente se fijará fecha. Después detalles.— RISSO PATRON y Cía. v16

TERRENO EN PALERMO. Guatemala entre Arguibel y Dorrego. Sin base. Mide 11.56 por 54.42. Dista 100 metros de la Avenida Santa Fe, y rodeado de una edificación moderna. Datos, B. Mitre 537 ó Cabildo 2020.— RISSO PATRON y Cía.
EL DOMINGO 19 de Febrero á las 4 p. m. f12

*EN VILLA DEVOTO. PRE*ciosa esquina. Orán y Lacar. Sin base. Mide 13.85 por 34.64. Dista 300 metros de la estación F. C. P. y 100 del tranvía eléctrico, está rodeada de hermosas casas-quintas y construcciones valiosas. Datos B. Mitre 537 ó Cabildo 2020. —RISSO PATRON y Cía.
EL DOMINGO 19 de Febrero á las 5 p. m. f12

*EN VILLA DEVOTO. A pla*zos. 8 magníficos terrenos. Sin base. Campana esq. Cuenca. Son lotes de dimensiones especiales, rodeados de hermosas casas-quintas y construcciones modernas. Distan solamente 100 metros de la Avenida San Martín y 300 metros de la estación Devoto, tranvía Rural. Datos B. Mitre 537 ó Cabildo 2020.— RISSO PATRON y Cía.
EL DOMINGO 19 de Febrero á las 5 1|2. f12

EN TALLERES, F. C. S.—6 magníficos terrenos perfectamente ubicados, calle Coronel Vidal esq. Maza. Tienen desde 273 hasta 363 v. c. y la esquina 344 v. c. Los edificios que los rodean son modernos y pertenecen á los señores Ramón y Francisco Boan. Escuela de ambos sexos número 34, oficina de ingenieros. Villa María Antonia, La María Antonia, etc., y á 200 y 300 mets. respectivamente del eléctrico 102 y de la estación. Venta liberal, sin base y por lo que den. Forma de pago: mitad al contado y el resto á un año de plazo sin interés. Escrituras ante el escribano señor Enrique F. Didiego, Perú 83. Datos y planos, B. Mitre 537.—RISSO-PATRON y Cía.
EL DGO. 19 de Febrero, á las 3. f12

CAMPOS

LOS CAMPOS DE MENDOZA. Fracción III del lote III de la sección III. Son 37.554 hectáreas de campo dividido en 15 lotes al Sud de la provincia, departamento de San Rafael. Forma parte de la Pampa [illegible] [illegible]

mitad al contado y mitad á un año de plazo con el 6 o|o de interés con garantía hipotecaria del mismo. Para especuladores, ganaderos y agricultores es una brillante oportunidad para adquirir estos campos de gran porvenir. Existen dos proyectos de ferrocarril: uno del F. C. O. que saliendo de Telén llegará hasta el meridiano 10, y el otro que saliendo de San Rafael irá á Chosmalal, que pasará por el campo. Linderos: al Norte fracción 2, lote 2 y sección III. Al Este, con la fracción 4, lote 3, sección III y al Oeste con la fracción 2, lote 3, sección III. Está á 8 leguas del límite de la Pampa Central, sección 23 y 3 leguas del juzgado de paz, comisaría y casas de comercio. Para visitar el campo, se va por San Rafael, de allí pueden conducirse los interesados en carruaje ó á caballo, á casa de don Manuel Mansilla cerca del río Atuel, de aquí á la laguna Aguirre, tomar el camino de la izquierda que va á la casa de comercio de don José Soler, conocida por de Aguada del Toro y desde este punto al campo que dista poca distancia. Las escrituras se extenderán ante el escribano señor Rómulo Fernández, B. Mitre 441. Datos y planos en nuestra casa, B. Mitre 537. —RISSO PATRON y Cía.
EL MIERCOLES 15 de Marzo á las 4, en nuestro salón de ventas. f11

*EN SAN LUIS — ESTAN*zuela ya formada, 913 hectáreas de campo, flor, de riquísimas tierras y excelentes aguas de 15 á 20 metros de profundidad. A dos leguas al Sur de la ciudad de San Luis y á igual distancia de la estación del F. C. P. Tiene 600 hectáreas de monte de algarrobo, quebracho, y jarilla, lo demás llano. Linda al Norte, con Julio F. de la Mota; al Este, con Jesús Miranda y Elvira B. de Adaro, y al Oeste, camino público que va á la ciudad de San Luis. Base, 30 $ la hectárea. Forma de pago: 15.000 pesos al contado y el resto en 2 cuotas iguales, á 1 y 2 años de plazo, sin interés, con garantía hipotecaria del mismo. El campo está alambrado y dividido en 3 potreros. Tiene 3 poblaciones de adobe con varias piezas y corredores, 3 represas grandes para embalsar agua de lluvia, corrales y otras mejoras. El comprador si quiere, puede arrendar el campo, actualmente por encontrarse muy pastoso, donde pueda echar hacienda á pastaje cobrando 3 $ mensuales por cabeza y explotar la madera y leña. La carrada de leña se paga á razón de 10 $ en la ciudad de San Luis y un carro puede hacer por lo menos 2 viajes diarios. Esto equivale decir que, con el producto de la explotación del campo, en breve tiempo podrá pagarlo. Mensura judicial aprobada y títulos perfectos. Rogamos á los interesados visiten el campo antes del remate. Plano é informes, B. Mitre 537.—RISSO PATRON y Cía.
EL MIERCOLES 15 de Febrero á las 4, en nuestro salón de ventas. f13

NOTA—En todas las ventas exigiremos del comprador el 8 o|o de seña y el 2 o|o de comisión (sin excepción). RISSO-PATRON y Cía.

Mario M. Calderón

Excepcional remate

AGRICULTORES ¡¡ATENCION!!

9600 - hectáreas - 9600

Subdivididas en Chacras, Quintas y Solares que forman la Colonia y Pueblo "30 de Agosto" en los campos de la Fortuna, Partido de Trenque Lauquen.

VENTA SIN BASE Y POR separación forzosa de condominio, á 6 años de plazo. Con posesión y escrituras inmediatas. Rodeando la estación "30 de Agosto", del ramal de Pehuajó á Tres Lomas, F. C. O., distante á 16 leguas de Pehuajó, á 7 de Trenque Lauquen y Tres Lomas y á 4 de Pehuelches. Con agua dulce entre 2 y 5 metros en toda su extensión, zona privilegiada por su exuberante fertilidad, probada con sus grandes rindes en toda clase de cosechas, remataré EL DOMINGO 12 de Marzo á la 1 p. m. en el pueblo de Pehuajó en el teatro de la Sociedad Italiana, bajo las siguientes condiciones. La venta se efectuará en lotes de acuerdo con el plano, dándose opción en la proporción que se determinará en cada caso, en el mismo acto del remate. El importe de las chacras se abonará el 10 por ciento al firmar el boleto, 25 o|o al firmarse la escritura, 15 o|o á un año, 10 o|o á dos años, 10 o|o á tres años, 10 o|o á cuatro años, 10 o|o á cinco años, y 10 o|o á seis años de plazo. Las quintas y solares se pagarán: 10 o|o al firmar el boleto, 30 o|o al firmar la escritura, 30 o|o á un año de plazo, y 30 o|o á dos años de plazo. Las cuotas á plazos serán con garantía hipotecaria del mismo campo y con interés del 7 y 1|2 o|o anual que se abonará por semestres anticipados. La posesión de los lotes se dará á los compradores previa escrituración encontrándose ya todo medido y amojonado. Los compradores de grandes fracciones podrán solicitar antes del remate condiciones especiales de pago, que serán convencionales. Las escrituras como condición de venta se otorgarán por ante la oficina del escribano señor Juan M. Gutiérrez, dentro de los 45 días de efectuado el remate. Comisión de venta 2 o|o á cargo de los compradores. Los que deseen visitarlo, deben hacerlo dirigiéndose al señor J. F. Basail, estación 30 de Agosto, el que les proporcionará todas las comodidades necesarias para revisarlo. Próximamente se publicará el plano con los detalles completos. Por más datos á mis escritorios, en Chivilcoy, Moreno 38 y en Buenos Aires, B. Mitre 1791. f10

F. P. Bollini & Cía.

SEMANALES — Los LUNES caballos, carruajes, guarniciones, aves. —LOS JUEVES, muebles varios, á las 2 p. m.—BOLIVAR 160.

Williams & Giménez

ALVAREZ ENTRE SOLER y Guatemala. Lote especial con 20 varas de frente por 59 varas de fondo en un costado y 52.63 varas en el otro y que permite hacer dos lotes. Cuadra de casas modernas y lujosas, con adoquinado y tranvía eléctrico, sobre las avenidas Santa Fe y Córdoba y á una cuadra de la iglesia y plaza Guemes. Base, 25 pesos la vara cuadrada.
EL MIERCOLES 15 de Febrero á las 3 p. m. en nuestra casa, Cuyo 462. Oportunidad de un buen negocio, venta resuelta. Planos á Cuyo 462. Seña 8 o|o. Comisión 2 o|o.—Williams y Giménez. f4

EN ALTA GRACIA — DOS chalets modernos, recién construidos, con todas las comodidades, confort y exigencias de la higiene; á una cuadra y media de la estación y frente á la calle Rafael Lozada. Edificados en terrenos de 32, 33 y 32.10 varas de frente por 57.73 varas de fondo; con comedor, 4 dormitorios, hall, baño, despensa, cocina, pileta, galerías, horno, entrada para carruaje, pisos madera y mosaico, cielos rasos yeso y madera, jardines, árboles frutales y aguas corrientes. Alta Gracia es el punto más agradable y pintoresco de las saludables sierras de Córdoba y estos chalets ofrecen las ventajas de la casa propia y de la vida independiente. Bases de venta, $ 12.000 y 8.000 cada uno, respectivamente, pagadero mitad al contado y mitad á un año de plazo con 7 o|o de interés anual y garantía hipotecaria.
EL MIERCOLES 15 de Febrero á las 3 p. m. en nuestra casa, Cuyo 462. Escrituras en Córdoba por el señor Rodríguez Peralta ó en la capital por el señor H. Castañeda. Planos y fotografías pidan en Cuyo 462.—Williams y Giménez. f4

*EN NECOCHEA — 20 MAN*zanas en 80 lotes de 3.333 varas cuadradas cada uno y que constituyen la quinta número 13 y la chacra número 41 del balneario de más porvenir. Necochea está llamada á ser la primera ciudad marítima por su futuro puerto ya resuelto, por su playa reconocida la mejor y por su ubicación sobre el río Quequén que la hace agradable y pintoresca. Es la oportunidad de comprar antes que la valorización se pronuncie para asegurar por centavos, lo que muy pronto tendrá un valor enorme. Necochea proporcionará á los que se anticipen, las mismas fortunas que han adquirido otros que han confiado en la ley natural del progreso y desenvolvimiento del país; y aquí será más rápida y mayor por los factores que concurren á darle supremacía á este balneario. Base de venta 10 centavos la vara, pagadero: 1|4 parte al contado y las otras 3 cuartas partes á 6, 12 y 18 meses de plazo con garantía hipotecaria y 6 o|o de interés al año.
EL MIERCOLES 15 de Febrero á las [illegible]

ESTA NOCHE, A LAS 8.30

En nuestra Casa, Cuyo 575

Con solo 50 centavos mensuales

puede adquirirse un lote de terreno

EN LA ESTACIÓN

Florencio Varela

(F. C. S.)

A 35 minutos de la capital con 32 trenes diarios.

Pidan planos en Olavarría 449 (Boca) ó en Cuyo 575.

FURST & DOMINGUEZ

Furst y Dominguez

Carlos Furst Zapiola, José Luis Dominguez, Cuyo 575

¡50 CENTAVOS EL LOTE!— 620 lotes en la estación Florencio Varela, F. C. S. Salen á la venta en las Villas Infanta Isabel ó Italia, ubicadas con frente á la vía, y sobre la futura estación Portela, F. C. S. Los constantes adelantos de Florencio Varela, el inmenso número de lotes que hemos vendido en esas villas, la línea del circuito ya inaugurada, y la proximidad de estos terrenos á la futura estación Portela, son factores eficientes para su desenvolvimiento, con más razón si se tiene en cuenta que ya es imposible comprar terrenos á sólo 35 minutos de la capital, á pocos centavos la vara, en 80 mensualidades. Luego también aseguran á este pueblo su vida propia, el gran número de casas de comercio. Bancos, escuelas y fábricas en las cuales trabajan infinidad de obreros, así que conviene con sólo un pequeñísimo desembolso mensual, adquirir buenos terrenos á los cuales les está reservado un enorme porvenir. Base 50 centavos el lote por mes, en 80 mensualidades, sin interés

HOY LUNES 13, á las 8.30 de la noche en nuestra casa, Cuyo 575, donde se sortearán tres lotes gratis, entre todos los compradores que concurran. Seña 3 mensualidades. Comisión 5 pesos por lote. Pidan planos en Olavarría 449 (Boca), ó en nuestra casa, Cuyo 575.—Furts y Domínguez. 1p.

EN FLORESTA — CUATRO manzanas divididas en lotes con frente á los bulevares Provincias Unidas y Circunvalación, y próximo al tranvía eléctrico Anglo Argentino 48. Es lo único que queda disponible en esta loma desde donde se domina el macizo de edificación de la capital, allí donde los terrenos se valorizan rápidamente, debido á hallarse ubicados en un paraje alto, con fáciles medios de comunicación, para trasladarse al centro de la ciudad por sólo 10 centavos. Luego las grandes facilidades de pago, y el pequeño desembolso que hay que hacer para tomar posesión del terreno, son motivos suficientes para no dejar escapar esta brillante oportunidad, de adquirir uno ó más lotes en la seguridad de que será una economía bien entendida que devengará un alto interés. Base, $ 8 el lote por mes en 80 mensualidades, con títulos definitivos. Seña una mensualidad. Comisión 3 o|o.
EL DOMINGO 19 de Febrero de 3 á 2,20 saldrán tranvías gratis de Victoria y Balcarce (plaza de Mayo), los que podrán tomarse también á su paso por Paseo Colón, Estados Unidos, Entre Ríos, Independencia, Boedo, Carlos Calvo, Río Cuarto, Provincias Unidas y llevarán banderas de remate. Pidan planos, boletos gratis é informes en nuestra casa, Cuyo 575.—Furst y Domínguez. f10

— JOSE CONTI —

Después del resultado de ayer en General Urquiza

El próximo Domingo, se dará el remate de : :

10 LOTES frente á la

Avenida Guanacache con eléctrico y adoquinado y al lado de la estación; pídanse los planos hoy.

JOSE CONTI.

BOLIVAR 189

*LOS TERRENOS ESPECIA*les para edificar chalets ó casas de los últimos estilos de construcción moderna, al lado de la estación Urquiza y frente á la avenida Guanacache, con adoquinado, tranvía; luz, gas, aguas corrientes en su frente. 10 lotes que se venderán á largos plazos. Estos terrenos están ubicados en uno de los mejores parajes de General Urquiza y los rodean las avenidas Guanacache, Burela y Ceretti. Consta cada lote de 11 varas de frente á la primera de las calles por 53 varas de fondo, siendo las esquinas de 13v46 de frente por igual fondo que los lotes. La división se ha hecho en forma tal que consulta el gusto y el bolsillo que el comprador pueda tomar uno, varios ó todos los lotes si lo desea.
EL DOMINGO 19 de Febrero á las 5 venderé sin base, al mejor postor los 10 lotes que forman la media manzana (casi puede decirse la manzana, pues el fondo da á la vía del F. C. R. donde existe un pasaje que permanecerá, es posible, sin modificarse). Forma de pago: 8 o|o de seña, 12 o|o al escriturar por ante el escribano señor Francisco Argerich, 20 o|o á 6 meses, 30 o|o á 1 año, 20 o|o á 18 meses, y 20 o|o á 24 meses con el 6 o|o de interés firmando pagarés hipotecarios. Esta venta es resuelta y vale la pena visitarlos por el tranvía 96 que pasa por el frente ó el de Lacroze que los deja á dos cuadras ó por el F. C. R. cuya estación dista 3 cuadras. Se exigirá el 2 o|o de comisión. Planos, Bolívar 189, en la confitería frente á la estación ó Triunvirato y Monroe.— José Conti. f13

EN VILLA BALLESETER, en el centro de aquella hermosa localidad, en el barrio Villa Klein, á 3 cuadras de la estación, 2 casas á plazos. Base, $ 4.500 cada una.
EL DOMINGO 19 de Febrero á las 4, venderé las 2 casas calles Victoria y Belgrano, entre Brown y Balcarce, que miden 16 metros de frente por 58 metros cada una, con varias piezas, jardín, molino, etc. Forma de pago: 1|2 al contado y 1|2 en 18 mensualidades sin interés. Seña, 8 o|o y 2 o|o de comisión. Datos, Bolívar 189. — José Conti. f11

*CASA AL SUR, CON EM*pedrado y tranvía al frente y al lado del Parque Patricios, lo que importa decir, el barrio comercial del Sur. A plazos. Base, $ 15.000.
EL DOMINGO 19 de Febrero, á las 3, venderé la casa calle Caseros 3387, entre Loria y Liniers, cuyo terreno mide 10 v. de frente por 50 varas de fondo. Edificio en cal, 3 piezas, 1 chica, baño, cocina, mosaicos, galería, cielos rasos de yeso, pozo semisurgente, etc. Pueden quedar en hipoteca de $ 10.000, á 1 ó 2 años con el 7 o|o de interés. Seña 8 o|o y 2 o|o de comisión. Datos, Bolívar 189.—José Conti. f11

*EN EL CABALLITO. PRE*ciosa casa al lado de los tranvías 88, y 89 y de la avenida San Martín, paraje en que se ha edificado muchas viviendas de estilo moderno. Casita estilo chalet á plazos lista para habitarse entregándose llave en mano. Base, 10.000 pesos.
EL DOMINGO 19 de Febrero á las 4 p. m. venderé la casa calle Monte Dinero 1160 entre Avenida San Martín y Paysandú, consta su edificio nuevo de sala con revoque y moldura imitación piedra dormitorio, comedor, cuarto de baño revestido de azulejos, cocina, pieza de altos, galería, cielos rasos de yeso decorado, patios de mosaico, merece ser visitada. Condiciones de la venta, $ 10.000, base que se podrá pagar entre uno á 3 años con el 9 o|o de interés y el excedente al contado, puede verse á todas horas. Seña 8 o|o, y 2 por ciento de comisión. Datos, Bolívar 189. f13

EN FLORES — PRECIOSA casa nueva lista para ocuparse estilo moderno espaciosa y sólida, consta de sala, dormitorio, comedor, cuarto de baño, cocina, pieza de alto, cielos rasos de yeso decorado, patio de mosaico. Calle Gaona entre Terrada y Nazca, consta el terreno de 8.00 metros de frente 23.53 metros al Este y 21 metros al Oeste.
EL DOMINGO 19 de Febrero á las 3 p. m. La venderé con la base definitiva de $ 10.000, á plazos de uno á tres años con el 9 o|o de interés si se quiere el excedente al contado. Seña 8 o|o y 2 o|o de comisión. Datos, Bolívar 189.

S. A. Cremona

*2 IMPORTANTISIMAS frac*ciones de tierra en Bahía Blanca entre Puerto Ingeniero Whitte y el Militar. La primera de 2.938.574.37 varas cuadradas, formando una lonja de 300 metros de ancho por 7.590.84 de largo con frente al mar por el S. O. y por sus otros costados con S. Baras, Banco Italia y R. Mones Cazón. Se presta para lotearlo como la Nueva Génova que está á 150 metros al NO. ó para servir de acceso y puerto á cualquier empresa. Su frente al mar protegido por un promontorio natural, puede permitir la construcción de un puerto formado por muelles, como la del Riachuelo de Barracas al abrigo de cualquier temporal. La segunda fracción es de 4.965.935.45 varas cuadradas, lindando con Calderón, Jofre y M. Cazón, es un cuadrilátero de 1.435 metros por 2.595.44 metros. Está á 200 metros del empalme Tres Arroyos y Pringles y estación Calderón. Ambas fracciones distan 25 minutos de viaje en coche de Bahía Blanca. La valorización allí toma proporciones colosales. El Puerto Martelli y Cía., con su ferrocarril y la concesión Devoto y Piola con su puerto distan sólo 500 metros. El ferrocarril de Bahía Blanca á Puerto Militar cruza esta fracción. Venta como judicial en 2 lotes con base de 2 centavos la vara cuadrada, pagaderos: 40 por ciento al contado y el resto á 1 y 2 años con 5 o|o de interés anual. Creo que es el momento de adquirir tierras en Bahía Blanca, pues nada ni nadie privará que esta región llegue á ser el New York de la Argentina.
EL MIERCOLES 15 de Febrero á las 4 en mi casa, 25 de Mayo 33. Títulos perfectos. Seña 8 o|o. Comisión 2 o|o. Pidan planos y mayores informes á S. A. Cremona. f1

Becher y Accame

*EN VILLA DEVOTO—3 TE*rrenos centrales de 10 [illegible] [illegible]

Carlos Zanardini & Cía.

EXCEPCIONAL TERRENO de dimensiones ideales calle Metán entre Boedo y Castro Barros al lado de los tranvías eléctricos para todas direcciones con frente al Sur. Sin base.
EL DOMINGO 19 de Febrero á las 4. Mide 10 por 30 varas. Títulos perfectos. Seña 8 o|o. Comisión 2 o|o. Datos é informes, en nuestra casa 2871 San Juan 2873.—C. Zanardini y Cía.

Toribio Sosa

*EN MIRAMAR — LA QUIN*ta número 51, dividida en 20 fracciones de 1.000 v. c. cada una. Los lotes 6 y 7 de la manzana I.
EL DOMINGO 19 de Febrero á las 3 p. m. sobre los mismos terrenos. Informes á mi escritorio en Balcarce, F. C. S v15

C. A. Pettinaroli

*EN RAMOS MEJIA, CEN*trales, 29 lotes de terrenos y 3 casas, frente á la iglesia, á pocos metros de la plaza principal y estación, que es el punto de mayor significación y valía. Sin base, en mensualidades y sin interés.
EL DOMINGO 19 de Febrero á las 4 p. m. sobre los mismos. Pidan planos gratis. Después detalles. Chacabuco 19, U. T. 6177, Avenida ó sucursal Oeste, Ramos Mejía. f3

Enrique Calzada

*EL DOMINGO 19 DE FE*brero, á la 1.30 sobre los mismos terrenos, remataré el saldo de esta pintoresca y progresista villa, de situación inmejorable, sobre la línea del circuito donde contará con una nueva estación. Regalaremos á cada comprador de un lote 15.000 ladrillos gratis. Base de venta: $ 2 por mes cada lote en 80 [illegible]

Tomás F. Blanco & Cía.

Socios: Tomás F. Blanco y Manuel Alvarez Drago — San Martín 32, U. T. 1768 (Avenida) y Rivadavia 6880 y Boedo 750. — U. T. 308 (Flores).

A PLAZOS. — EN BAHIA Blanca. Gran negocio de especulación, sobre la Villa del Parque, completamente formada, 405.838 varas cuadradas, chacra 339, en un solo bloc. Base 0.05 centavos v. c. Para liquidar resueltamente. Negocio interesante para subdividirlos en pequeños lotes ó en fracciones pequeñas. Situadas en el centro de una gran ciudad que día por día toma el incremento de nuestra metrópoli: allí es donde los especuladores deben dirigir sus miradas. Tiene tranvías, tres estaciones, grandes puertos, fuertes casas de comercio, casas bancarias, afirmados, luz eléctrica; con todo ello cuenta y otros muchos adelantos en proyecto, que la convertirán á Bahía Blanca en una segunda capital federal; es un negocio que no necesita elogios. Rogamos á las personas pudientes la visiten. Condiciones de pago: mitad al contado y mitad á 6 y 12 meses de plazo y 6 o|o de interés, con pagaré hipotecario. Datos y planos, más F. Blanco y Cía.
EL JUEVES 16 de Febrero, á las 3 p. m., en nuestro escritorio San Martín 32. f7

A PLAZOS, — EN BAHIA Blanca. Un gran negocio de especulación, casi sin dinero. 50.704 v. c. Base 0.07 centavos. Chacra 313, lote 1, situado muy cerca de la prestigiosa Villa Harding Green, lo más importante de Bahía Blanca, hasta donde llega el tranvía eléctrico, y en el sitio que se construirán las casas para obreros, según convenio firmado con la municipalidad. Son terrenos altos y desde donde se dominan los soberbios panoramas del mar y por otro las sierras. Condición de pago: Mitad al contado y el resto á 6, 12 y 18 meses, 6 o|o y pagaré hipotecario. Datos, Tomás F. Blanco y Cía.
EL JUEVES 16 de Febrero, á las 3 p. m., en nuestro escritorio San Martín 32. f7

En BAHIA BLANCA á plazos 2 fracciones de quintas. Muy importante. Lotes 19 y 20, parte del lote 2, manzana F., lindando con las chacras 205 y 250. Frente á 3 calles. Sin base; á tanto la vara cuadrada, compuesta cada una de 2.603 v. c. 14. Están sobre Villa Mitre, á 3 cuadras del tranvía eléctrico. Próximo á la estación del F. C. S. Pequeñas fracciones para dividirlas en lotes pequeños y ganar mucho dinero. Condición de pago: Mitad al contado y el resto á 6, 12 y 18 meses de plazo, 6 o|o y pagaré hipotecario. Datos y planos, Tomás F. Blanco y Cía.
El 16 de Febrero á las 3 p. m., en nuestro escritorio, San Martín 32. f0

EN 100 MENSUALIDADES. En la ciudad de Bahía Blanca, 7 lindos terrenos, entrando 2 esquinas; frente á una calle sin nombre y la Avenida Neuquén y Río Negro. Sin base, á tanto la mensualidad. Superficie de cada lote de 561 v. c. á 408 v. c., situados en las únicas lomas que dominan esa gran ciudad del porvenir. Dista pocas cuadras al Este de las villas Mitre y Bella Vista; á sólo 20 cuadras de lo principal de Bahía Blanca ó sea del centro de la ciudad. Venta con opción, lotes amojonados, única oportunidad para hacerse propietario con poco dinero. Un corto desembolso, 3 mensualidades en el acto del remate y 3 más al recibir el título provisional á las 24 mensualidades. Títulos definitivos por el escribano Juan Dastugue. Datos, Tomás F. Blanco y Cía.
EL JUEVES 16 de Febrero, á las 3 p. m., en nuestro escritorio San Martín 32. f7

EN BAHIA BLANCA — A plazos. Los terrenos más centrales de esa gran ciudad, entre las estaciones del ferrocarril del Sud y Mercado de Frutos: tres lotes incomparables. Sin base. Calle 25 de Mayo entre Darragueira y Berutti. Miden 12 varas de frente por 40.07 varas y 12 varas por 52 varas; apropiados para la habitación propia ó renta, para grandes almacenes, industrias, talleres; sus medidas se prestan para todo. Allí no hay nada mejor; distan un paso del adoquinado y tranvía, á sólo 6 cuadras de los Bancos. Condición de pago: mitad al contado y el resto á 6 y 12 meses de plazo con 6 o|o de interés y pagarés hipotecarios. Escrituras por el escribano don Juan Dastugue. Datos, Tomás F. Blanco y Cía.
EL JUEVES 16 de Febrero, á las 3 p. m., en nuestro escritorio San Martín número 32. f7

*EN BAHIA BLANCA — VI*lla Pacífico. Dos manzanas, sin base, á tanto la vara cuadrada, chacra 229, manzana 57 y 61 compuesta cada una de 14.394 v. c. libres de 4 calles, barrio de gran porvenir á 2 cuadras de la avenida Alem, macadamizada, pronto con tranvía eléctrico próximo á la plaza principal de Villa Pacífico y al gran parque municipal en construcción zona donde se reconcentra la edificación en el sitio donde se levantan los preciosos chalets, palacetes. A sólo 18 cuadras de la plaza Rivadavia y á 1 cuadra del establecimiento público rumbo Norte. Condiciones de pago: Mitad al contado el resto á 6 y 12 meses de plazo con 6 o|o de interés y pagaré hipotecario. Datos, Tomás F. Blanco y Cía.
EL JUEVES 16 de Febrero á las 3 p. m. en nuestro escritorio San Martín 32. f8

EN BAHIA BLANCA. — A plazos La Mendocina en el barrio latino, 2 manzanas, frente á una calle sin nombre, chacra 199, lotes 5 y 6, compuesta cada manzana de 15.428 v. c. Sin base, á tanto la vara cuadrada, negocio brillante de especulación, se encuentran á un paso de la avenida Alem con macadam y tranvía en proyecto á sólo 3 cuadras del parque municipal y á 23 de la plaza principal, lo que quiere decir ofrecer un gran negocio, los terrenos linderos se han pagado hasta 5 pesos v. c. en pequeños lotes, venta interesante y que se presta para ganar plata. Condición de pago, mitad al contado y mitad á 6 y 12 meses de plazo con pagarés hipotecarios y 6 o|o de interés. Datos y planos, Tomás F. Blanco y Cía.
EL JUEVES 16 de Febrero á las 3 p. m. en nuestro escritorio, San Martín 32. f8

A PLAZOS — EN BAHIA Blanca. Cuatro terrenos centrales á 3 cuadras al Sudoeste de la estación del F. C. del Pacífico. Sin base. Dan frente á la calle Roca entre dos calles sin nombre. Manzana 34, chacra 172. Miden 10 varas de frente por 67 varas 44; en el barrio de todas las preferencias y que ha alcanzado el máximo de edificación la planta urbana de esa ciudad. Forman parte de los terrenos que fueron del F. C. S., su situación es excepcional. Están entre las líneas de ambos ferrocarriles, son altos y los rodean casas modernas. Pagaderos, mitad al contado y mitad á 6 y 12 meses, con 6 o|o de interés y pagarés hipotecarios. Datos, Tomás F. Blanco y Cía.
EL JUEVES 16 de Febrero, á las 3 p. m., en nuestro escritorio, San Martín 32. f7

En BARRIO INTERESANTE Buena casa calle Castro 387 entre Independencia y Estados Unidos. Base, $ 7.500. Mide 10 varas de frente por 30 varas de fondo, Edificio de 3 dormitorios, comedor amplia cocina, y w. c., pisos pino tea, cielos rasos yeso, carpintería cedro, bien revocada, jardín, patio mosaico, adoquinado pago, vereda, rodeada de avenidas sobre un gran bulevar, á 1 cuadra de los tranvías eléctricos en situación que aumenta diariamente el valor territorial. Barrio de familias de mucho porvenir. Datos, Tomás F. Blanco y Cía.
EL DGO. 19 de Febrero á las 6 p. m. f11

EN SAN MARTIN EN 70 mensualidades, 6 hermosos terrenos. Apropiados para casas. A una cuadra de la parada Centenario del tranvía eléctrico. Dan frente á las calles San José de Flores y San Pedro entre Roma y Francia. Base, $ 2.50 v. c. Miden cada lote 10 varas por 50. Los rodean las casas quintas del señor Pla, y un hotel en construcción. A sólo 6 cuadras de la plaza principal, al lado que se extiende la edificación, tienen á un paso luz eléctrica. Son aparentes para construir un lindo chalet por tener frente á 2 calles. Condición de pago: 400 pesos al contado por cada lote, el resto en 70 meses, sin interés, descuento del 15 o|o por la parte á plazo á los que paguen al contado. A las 13 mensualidades escrituras por el escribano señor José Agustín Navarro. Planos y datos, Tomás F. Blanco y Cía.
EL DOMINGO 19 de Febrero á las 5 p. m. f11

*EN EL CENTRO DE FLO*res. Dos buenas casas calle Varela 402 y 410 y avenida Directorio 1623, en block. Base, 15.000 $. Mide 15.01 varas de frente por 16.95 y Edificio consta frente á Varela de 3 amplios salones, zaguán, [illegible]

sos pino tea, carpintería cedro, cielos, patio mosaico, adoquinado pago, vereda, gas, aguas corrientes y tranvía eléctrico, entre casas modernas á 4 cuadras de Rivadavia, plaza é iglesia, ubicación preferida. A los rentistas les llamamos la atención es una brillante colocación de dinero. Datos, Tomás F. Blanco y Cía.
EL DGO. 19 de Febrero á las 4 p. m. f11

*EN FLORES—LINDA CASI*ta, avenida San Pedrito 452 entre avenida Directorio y Tandil. Sin base. Mide 10 varas por 52 varas. Edificio de 3 habitaciones, cocina y w. c., galería, patio mosaico, verja y balaustrada al frente, aguas corrientes, luz eléctrica, tirantes de hierro, cielos rasos yeso, pisos pino tea, como casa y situación es incomparable, tiene tranvía eléctrico á un paso. Datos, Tomás F. Blanco y Cía.
EL DOMINGO 19 de Febrero á las 5.30. f12

EN FLORES — NOTABLE esquina, Achával y Convención. Sin base. Mide 307 v. c. Cercada de alambre tejido. A 1 cuadra de la avenida Nro. IV con doble vía de tranvía eléctrico en un barrio de muchos adelantos, todo de casas modernas, una oportunidad para establecer casas de negocio ó adquirir algo donde se valoriza diariamente la propiedad. Datos, Tomás F. Blanco y Cía.
EL DOMINGO 19 de Febrero á las 4.30. f12

*EN LA FLORESTA — UN lo*te ideal, calle Remedios entre avenida Olivera y White. Frente Norte, lote 20. Mide 10 varas por 33 varas. Base 2 $ v. c. Negocio aparente para pobres. A 1 cuadra de Directorio y plaza Olivera, igual distancia del tranvía á Mataderos, á 4 cuadras al Sur de Provincias Unidas, barrio que adelanta mucho. Datos, Tomás F. Blanco y Cía.
EL DOMINGO 19 de Febrero á las 3 p. m. f12

EN FLORES — A PLAZOS buena casa avenida Gaona 2151. Base 5.500 pesos. Mide 9v27 de frente por 34v64 de fondo. Edificio de 3 dormitorios, cuarto de baño, cocina y w. c., cielos rasos, pisos pino tea, galería, patio, baldosa, en una avenida que se transforma, rodeada de lujosas habitaciones. A 2 cuadras del tranvía eléctrico. Igual de Sud América ó sea en la parte elegida del Norte de Flores. Datos, Tomás F. Blanco y Cía.
EL DOMINGO 19 de Febrero á las 4 p. m. f12

EN FLORES UN LOTECITO ideal, avenida Nazca, Pasando San Eduardo. Base, $ 8.50 v. c. Mide 11 varas de frente por 32 v. de fondo. A una cuadra del tranvía eléctrico entre soberbia edificación frente al parque del señor Cuña, con aguas corrientes al frente. Datos, Tomás F. Blanco y Cía.
EL DOMINGO 19 de Febrero á las 3.30. f12

EN BANFIELD — DONDE se levantan las casas quintas. Dos amplios terrenos, calle Las Magnolias, hoy Uriarte, entre avenida Alvear y Mendoza. Sin base. Miden 10v93 por 65v90. Apropiados para una quintita. Distan 1 cuadra del tranvía sobre una avenida importante y al lado que se extienden los lindos parques pocas veces tendrán oportunidad para ubicarse bien están entre edificación compacta. Datos y planos, Tomás F. Blanco y Cía.
EL DOMINGO 19 de Febrero á las 5 p. m. f12

TERRENO EN HAEDO forma parte de la antigua quinta de Méndez, lote 17, manzana 27, superficie 347 varas, sin base á tanto la vara cuadrada, parte del precio se pagará en 37 mensualidades. Títulos perfectos. El remate se efectuará en nuestro escritorio.
EL JUEVES 16 de Febrero á las 3 p. m. f12

NOTA—En todas nuestras ventas exigiremos el 8 o|o de seña y 2 o|o de nuestra comisión.

Capurro y González

*EN ADROGUE — 28 ES*pléndidos lotes, en lo mejor del parque Demaría, rodeados de chalets y edificios nuevos. Base, $ 1.50 la vara, en 36 mensualidades, sin interés.
EL DOMINGO 19 de Febrero á las 4 p. m. en los mismos. Después detalles. Pidan planos é informes, San Martín 56.—Capurro y González. f8

Atilio Balduzzi

EN VILLA URQUIZA — 3 lotes centrales, entrando una preciosa esquina, en el centro mismo de Urquiza, á una cuadra de los tranvías 91 y Lacroze y á tres de la estación, mercado, plaza, iglesia, etc., con gas y aguas corrientes, calle Nahuel Huapí esquina Andonaegui.
EL DOMINGO 19 de Febrero á las 5 p. m. venderé con base de 3 $ la vara, estos bien ubicados terrenos, de dimensiones ideales para comprar con poco dinero. Títulos perfectos por ante el escribano señor José Agustín Navarro. Seña 8 o|o. Comisión 3 o|o. Más datos, Corrientes 729. f12

*A 2 CUADRAS DE TRIUN*virato y á una de Monroe, con todas las comodidades, tranvías, tren, etc., calle Fernández Blanco entre Blanco Encalada y Olazábal, rodeado de edificios modernos. Mide 8m66 de frente por 49.99 de fondo.
EL DOMINGO 19 de Febrero á las 4.30 p. m. procederé á la venta de este espléndido terreno. Sin base. Títulos perfectos. Seña 8 o|o. Comisión 2 o|o. Más datos, Corrientes 729. f12

Valentín Santa María

Casa central: Victoria 985, U. T. 327 (Libertad); sucursales: en Flores: calle Curapaligüe 201, de 8 á 12 m., U. T. 418; al Norte, calle Loyola 249, de 8 á 13 m., U. T. 1630 (Mitre). En Morón, calle 25 de Mayo 304, U. T. 4, y en Moreno, calle Comercio y Alcorta, U. T. 37. v19

EN FLORES — CASA CON grandes facilidades de pago, calle Terrero 982, entre Franklin y Neuquén, compuesta de dos piezas, una chica, etc., una cuadra al Sur de la Avenida Gaona y una al Este de Boyacá, con doble línea de tranvía.
EL DOMINGO 19 de Febrero, á las 4.30 de la tarde. Base, $ 1.290. Seña 10 por ciento. Comisión, 2 por ciento.— Valentín Santa María. f12

EN FLORESTA — CASA CON grandes facilidades de pago, calle Concordia 530, entre San Eduardo y Morón, compuesta de 10x22, dos piezas, cocina, etc., 5 cuadras al Norte de Rivadavia y una de la Avenida Avellaneda.
EL DOMINGO 19 de Febrero, á las 3.30 de la tarde. Base, 4.600 $. Seña 10 por ciento. Comisión, 2 por ciento.— Valentín Santa María. f12

EN FLORES. — TERRENO calle Caracas entre Vírgenes y Monte Egmont, compuesto de 10x61, con frente al Este, una cuadra al Norte de la Avenida Gaona.
EL DOMINGO 19 de Febrero, á las 4. Base, 1 $ la vara. Seña, 10 por ciento. Comisión, 1 por ciento.—Valentín Santa María. f12

*EN VILLA ORTUZAR — CA*sa con grandes facilidades de pago, calle Solesi 325, entre Abalos y Gamarra, compuesta de 10x30, dos piezas, una chica, etc., dos cuadras al Sur de la calle Triunvirato y 3 al Oeste de Bella Vista.
EL DOMINGO 19 de Febrero, á las 4 de la tarde. Base, 4.000 $. Seña, 10 por ciento. Comisión, 2 por ciento.— Valentín Santa María. f12

AL NORTE — CASA CON grandes facilidades de pago, calle Malabia 1585, entre Gorriti y Cabrera, compuesta de 10x19, dos piezas, cocina, galpón con ordenanza municipal, adoquinado, gas, aguas corrientes, etc., rodeada de líneas de tranvías.
EL DOMINGO 19 de Febrero á las 5 de la tarde. Base, $ 6.800. Seña 10 por ciento. Comisión, 2 por ciento.—Valentín Santa María. f12

*A DOS CUADRAS AL NOR*te de la Avenida San Martín con doble línea de tranvía; terreno calle Cucha-Cucha entre Cayena y Serú, compuesto de 10x51.50, con frente al Norte.
EL DOMINGO 19 de Febrero á las 4 de la tarde. Base, $ 4 la vara. Seña 10 por ciento. Comisión, 2 por ciento.— Valentín Santa María. f12

*NOTA — AL PUBLICO. TEN*go el agrado de participar que [illegible]

NUESTRA GRAN LIQUIDACION GENERAL

Grandes y positivas son las ventajas de nuestra parte en favor del público: no tenemos que repartir dividendos ni sostener costosos directorios que nos impongan métodos comerciales anticuados que involucren ganancias exorbitantes traducidas en porcentajes que satisfagan á los accionistas y en descuentos inmediatos para contentarlos. Tampoco estamos forzados á realizar ganancias para comanditarios ó protectores del país ó de fuera de él, ni nos vemos obligados á realizar utilidades para sostener administraciones rumbosas; administramos nuestros capitales á nuestro antojo y podemos perder dinero sin que nadie nos pueda exigir explicaciones.

De ahí, de estas ventajas, resultan nuestros precios hasta 50 o/o más baratos que en las otras casas con mercaderías de superior calidad y de más alta novedad.

NUESTRA GRAN LIQUIDACION GENERAL es en este momento verdaderamente excepcional y es imposible á nadie competirnos en Buenos Aires, dadas nuestras especiales condiciones. **NUESTRA CASA ESTA AHORA EN EL VERDADERO MOMENTO DE LA GRAN LIQUIDACION.**

No hay artículo cuyo precio no haya sido nuevamente rebajado con el objeto de saldar absolutamente todo.—Quedan artículos necesarios y útiles á todo el mundo en todas las secciones de nuestra casa.

No es preciso elegir, todo es barato, todo se liquida por menos de la tercera parte de su valor. Los surtidos son completos y magníficos, de última novedad y garantidos de buena clase. Se trata de mercaderías recién llegadas ó recién confeccionadas y no solamente artículos de verano y de medio tiempo; sino también de otoño é invierno.

LA GRAN LIQUIDACION se hace de todas las existencias de la casa sin excepción alguna y de todas sus especialidades.

Para hombres

EN ROPA SOBRE MEDIDA puede usted comprar trajes para hombres, cortados y confeccionados escrupulosamente, y de géneros de buena clase, desde . . . . . $ 29.00

EN CONFECCIONES ropa hecha para hombres, puede usted comprar:

TRAJES de casimir, desde	$ 12.90
TRAJES de brin de color, desde	$ 6.50
SACO y pantalón de seda, desde	$ 12.90
SACO y pantalón de alpaca, desde	$ 14.90
SACO y pantalón de franela color, desde	$ 9.90
CHALECOS de fantasía ó blancos, desde	$ 1.90
PANTALONES de brin, color ó blanco, desde	$ 2.90
PANTALONES de casimir fantasía, desde	$ 3.90
PANTALONES de franela, desde	$ 12.80
PANTALONES de alpaca, desde	$ 6.90
SACOS de alpaca, desde	$ 3.90
SACOS de brin, desde	$ 2.90
SACOS de brin para cazador, desde	$ 9.90
SACOS de alpaca para mozo, desde	$ 8.50
CHALECOS negros para mozo, desde	$ 4.50
GUARDAPOLVOS de brin, desde	$ 4.90
GUARDAPOLVOS de seda, desde	$ 14.90
BREECHES de brin, desde	$ 7.90
BOMBACHAS de brin para campo, desde	$ 3.90
IMPERMEABLES, desde	$ 25.00
BOMBACHAS de casimir, desde	$ 5.90

EN CAMISERIA puede usted comprar:

CAMISAS blancas con vistas de hilo, desde	$ 1.55
CAMISAS de zephir, colores surtidos, desde	$ 0.95
CAMISAS crimesa, con ó sin cuello, desde	$ 2.50
CAMISONES blancos, con aplicaciones de seda, desde	$ 2.50
CALZONCILLOS de zephir, colores surtidos, desde	$ 1.25
CALZONCILLOS de batista, colores surtidos, desde	$ 1.50
CALZONCILLOS de hilo, colores surtidos, desde	$ 3.50
CALZONCILLOS blancos de madapolán ó asargados, desde	$ 1.50
CUELLOS de hilete, la 1/2 docena, desde	$ 2.50
CUELLOS de hilo, la 1/2 docena, desde	$ 3.00
CUELLOS negligé, colores surtidos, desde	$ 0.50
PUÑOS de hilo desde	$ 0.90
PAÑUELOS de mano, de hilo ó seda, la 1/2 docena, desde	$ 2.40
PAÑUELOS de mano de batista algodón, la 1/2 docena, desde	$ 0.40
PAÑUELOS de mano de algodón, con inicial bordada, 1/2 docena, desde	$ 1.80
PAÑUELOS de seda para cuello, desde	$ 0.95
TOALLAS genovesas, desde	$ 0.20
TOALLAS turcas, desde	$ 0.40
TOALLAS de granité de hilo, desde	$ 1.20
TOALLAS de hilo vainilladas y bordadas en seda, desde	$ 2.90
SALIDAS de baño, de género afelpado, desde	$ 5.90
SABANAS de género afelpado para baño, desde	$ 2.50
PAJIMAS de buenas calidades desde	$ 4.90

EN BONETERIA puede usted comprar:

CAMISETAS de crepé, desde	$ 1.25
CAMISETAS de red, desde	$ 0.50
CAMISETAS de algodón crudo, desde	$ 1.20
CAMISETAS de hilo, desde	$ 1.80
CAMISETAS de seda, desde	$ 3.90
CAMISETAS de lana, desde	$ 1.90
CALZONCILLOS de punto, desde	$ 1.00
MEDIAS de algodón, desde	$ 0.30
MEDIAS de hilo, desde	$ 0.60
MEDIAS de hilo, bordadas con seda, desde	$ 0.75
MEDIAS de hilo, caladas, desde	$ 0.50
MEDIAS de seda negra, desde	$ 2.50

EN SOMBRERERIA puede usted comprar:

SOMBREROS canotier de paja, desde	$ 0.30
SOMBREROS canotier de paja Panamá, desde	$ 9.90
SOMBREROS Panamá, desde	$ 12.00
SOMBREROS de paja forma Orión, desde	$ 0.95
GALERITAS de castor negras ó de color, desde	$ 4.90
SOMBREROS Orión de castor negro ó color, desde	$ 3.90

EN ZAPATERIA puede usted comprar:

ZAPATOS de lona con suela de goma, desde	$ 3.50
ZAPATOS ó botines de lona con suela de cuero, desde	$ 4.50
ZAPATOS de cabritilla, becerro ó charol, desde	$ 8.90
BOTINES de cabritilla, becerro ó charol, desde	$ 9.90
BOTINES de cabritilla charolada, desde	$ 12.90
BOTINES fantasía, charol y gamuza, desde	$ 12.90
ZAPATOS de gamuza blanca ó becerro color con suela de goma, desde	$ 12.90
BOTINES de box-calf, negro, desde	$ 9.90

A pesar de esta GRAN LIQUIDACION, se sigue acordando créditos á pagar en 10 meses á los mismos precios que al contado y sin interés, comisión, ni recargo alguno en la oficina de la casa, Cuyo 562, altos.

Para señoras

EN CONFECCIONES para señora puede usted comprar:

TRAJES de brin de hilo, desde	$ 9.90
TRAJES de alpaca, colores lisos, desde	$ 25.00
TRAJES de tousort de seda colores lisos desde	$ 19.00
TRAJES de seda cruda, desde	$ 29.00
TRAJES de lana fantasía, desde	$ 19.00
TRAJES de etamina para luto, desde	$ 39.00
TRAJES amazona, de cheviot azul ó fantasía, desde	$ 59.00
PALETOTS para playa ó viaje, desde	$ 19.00
PALETOTS de etamina con crespón para luto, desde	$ 30.00
GUARDAPOLVOS de brin, desde	$ 6.90
GUARDAPOLVOS de seda grisaille gris ó beige, desde	$ 14.90
GUARDAPOLVOS de seda cruda, desde	$ 19.00
IMPERMEABLES de lana ó seda, desde	$ 14.90
POLLERAS de brin blanco, desde	$ 5.90
POLLERAS de alpaca negra ó azul marino, desde	$ 9.00
POLLERAS de sarga de lana negra ó azul, desde	$ 13.50
POLLERAS de lana colores lisos, desde	$ 12.90
POLLERAS de etamina negra, con crespón desde	$ 14.90
POLLERAS amazonas de género azul ó fantasía, desde	$ 29.00
BLUSAS de sedalina ó cambray, desde	$ 1.50
BLUSAS de batista con rayas ó puntitos de color, desde	$ 1.25
BLUSAS de tul griego, colores lisos, desde	$ 2.90
BLUSAS de encaje blanco, desde	$ 5.90
BLUSAS de seda cruda, con entredós, desde	$ 9.00
BLUSAS de seda color blancas ó negras, desde	$ 12.90
PALETOTS de encaje blanco, desde	$ 12.90
TORERAS de encaje, desde	$ 4.90
VISOS de moiré colores surtidos, desde	$ 1.50
VISOS de etamina de lana, con encajes, desde	$ 9.50
VISOS de seda, colores lisos, desde	$ 12.90
VISOS de seda cruda ó colores fantasía, desde	$ 14.90

EN MODAS para señoras puede usted comprar:

SOMBREROS muy bien adornados, desde	$ 2.90
SOMBREROS para viaje ó playa, desde	$ 0.95
GORRAS de brin para viaje, desde	$ 2.50
CAPOTAS de toussort para playa, desde	$ 5.90
SOMBREROS de brin para playa, desde	$ 1.50
CORSETS de cutí floreado, desde	$ 1.80
PORTA-SENOS de tul de hilo, desde	$ 3.80
PORTA-SENOS de batista colores lisos, desde	$ 7.90
SOSTEN-CADERAS de batista, colores lisos, desde	$ 6.90
FAJAS ortopédicas de cutí de hilo, desde	$ 6.90
FAJAS ortopédicas de punto tricot, desde	$ 7.50
CARTERAS de cuero fantasía, desde	$ 1.50
BOLSITAS de tejido de punto de hilo ó seda, desde	$ 2.90
CINTURONES de elástico de seda, desde	$ 0.95
CINTURONES de cuero fantasía, desde	$ 1.50
CINTURONES de brin blanco con bordado, desde	$ 0.75
SOMBRILLAS de batista colores, desde	$ 0.95
SOMBRILLAS de seda, colores lisos, desde	$ 4.50
SOMBRILLAS de encaje, desde	$ 3.90
EN-TOUT-CAS de seda colores surtidos, desde	$ 10.00
GUANTES de hilo colores surtidos, desde	$ 0.30
GUANTES de algodón calados, desde	$ 0.50
ECHARPES muy finos, desde	$ 2.00
JUEGOS de 3 peinetas en estuche, desde	$ 9.90
JUEGOS de 3 peinetas imitación carey desde	$ 0.90
PEINETAS sueltas, desde	$ 0.45
BROCHES para sujetar el cabello, desde	$ 0.60
HORQUILLONES sueltos, desde	$ 0.60
PINCHOS para sombrero, desde	$ 0.20
JABOTS y pecheras de encaje, desde	$ 1.50
CHALONES de cachemir, para luto, desde	$ 3.90
CHALONES de etamina para luto, desde	$ 8.50
ABANICOS de papel, desde	$ 0.20
RAMOS de flores esterilizadas, desde	$ 0.90
TULES de seda para sombrero, desde	$ 0.95
LOS MISMOS, por metro, desde	$ 0.40

EN LENCERIA para señoras puede usted comprar:

CAMISAS de telas blancas ó color, desde	$ 0.75
CAMISAS de nansouck ó madapolán bordadas y con cintas de seda, desde	$ 2.90
CALZONES de telas lavadas con puntillas ó festones, desde	$ 0.75
CALZONES de nansouck ó batista bordados y con cintas, desde	$ 2.50
CAMISONES de batista, colores ó telas blancas, desde	$ 1.90
CAMISONES de nansouck ó batista blanca, bordados y con puntillas y cintas, desde	$ 6.90

Para señoras

CORPIÑOS de batista colores ó telas blancas con puntillas ó festones, desde	$ 0.30
CORPIÑOS de madapolán, nansouck ó batista bordados con puntillas y cintas, desde	$ 1.50
ENAGUAS de telas blancas ó color con puntillas ó festones, desde	$ 1.50
ENAGUAS de madapolán ó nansouck con puntillas ó festones y cintas, desde	$ 5.90
VISOS de percal rayado con volado tableado ó plegado, desde	$ 1.25
BATONES de percal, batista ó muselina, desde	$ 2.90
BATONES de muselina pompadour con puntillas y cintas, desde	$ 7.50
DELANTALES para cocina, de cotonada fina ó brin blanco, desde	$ 0.95
PAÑOS higiénicos con faja, la 1/2 docena	$ 3.90

EN BONETERIA para señoras puede usted comprar:

CORRECORSETS de hilo colores con encaje, desde	$ 1.25
CAMISETAS de hilo con ó sin mangas, desde	$ 0.95
CAMISETAS de algodón, desde	$ 0.40
COMBINACIONES (mamelucos) de punto de hilo, desde	$ 4.90
CUBRECORSETS de seda, desde	$ 3.90
MEDIAS de algodón negras ó de color, desde	$ 0.30
MEDIAS de algodón, caladas, desde	$ 0.75
MEDIAS de hilo negras ó colores, lisas ó caladas, desde	$ 0.95
MEDIAS de seda, negras ó blancas, lisas ó caladas, desde	$ 2.50
TRAJES para baño, de sarga azul, desde	$ 3.90
CAPAS para baño, de sarga azul, desde	$ 2.90
ZAPATILLAS para playa, desde	$ 0.90
GORRAS impermeables, desde	$ 0.30

EN CALZADO para señoras puede usted comprar:

BOTAS de charol, desde	$ 15.00
BOTAS de cabritilla negra, desde	$ 8.00
ZAPATOS de charol, desde	$ 6.90
ZAPATOS de cabritilla charolada, desde	$ 9.90
ZAPATOS de cabritilla negra, desde	$ 6.90
ZAPATOS de gamuza, desde	$ 12.00
ZAPATOS de lona, desde	$ 3.50
ZAPATOS de raso, desde	$ 7.50

Para jóvenes de 12 á 15 años

EN CONFECCIONES para jóvenes puede usted comprar:

TRAJES de brin de algodón, desde	$ 3.90
TRAJES de brin de hilo, desde	$ 5.90
TRAJES de franela fantasía, desde	$ 7.90
TRAJES de seda cruda ó fantasía, desde	$ 12.90
TRAJES de casimir mezcla, desde	$ 8.90
TRAJES de casimir pura lana, desde	$ 15.00
SACOS de alpaca negra ó fantasía, desde	$ 4.90
PANTALONES de brin, desde	$ 1.00
PANTALONES de casimir, desde	$ 3.90
GUARDAPOLVOS de brin, desde	$ 3.90

EN CAMISERIA, Bonetería, Sombrerería, Zapatería, puede usted comprar artículos para jóvenes á precios baratísimos.

Para jovencitas de 14, 15 y 16 años

EN CONFECCIONES para jovencitas puede usted comprar:

TRAJES de alpaca, colores lisos, desde	$ 19.00
TRAJES de brin, desde	$ 6.90
TRAJES de seda, colores lisos, desde	$ 19.00
TRAJES de lana, colores fantasía, desde	$ 29.00

EN MODAS, Lencería, Bonetería, Calzado, etc., usted puede comprar para jovencitas artículos á precios reducidísimos.

Para niños de 3 á 13 años

EN CONFECCIONES para niños, puede usted comprar:

TRAJES de brin, blusa rusa, desde	$ 1.90
TRAJES de casimir, blusa rusa, desde	$ 3.90
TRAJES de brin, saco cazador, desde	$ 1.90
TRAJES de casimir, saco cazador, desde	$ 3.90
TRAJES de brin, saco Luis XV, desde	$ 2.90
TRAJES de casimir, saco Luis XV, desde	$ 5.90
TRAJES de brin, blusa marinero, desde	$ 3.50
TRAJES de casimir, blusa marinero, desde	$ 7.90
TRAJES de alpaca, blusa marinero, desde	$ 9.90
TRAJES de brin, saco marinero, desde	$ 5.90
TRAJES de casimir, saco marinero, desde	$ 9.90
TRAJES de brin ó piqué, blusa larga, con cinturón, desde	$ 4.90
TRAJES de casimir, blusa larga, con cinturón, desde	$ 9.90
TRAJES de brin, saco, chaleco y pantalón corto, desde	$ 4.90
TRAJES de casimir, saco, chaleco y pantalón corto, desde	$ 9.90
TRAJES de alpaca, saco, chaleco y pantalón corto, desde	$ 14.90
GUARDAPOLVO de brin, desde	$ 3.50
DELANTALES de brin, desde	$ 1.50

EN CAMISERIA para niños, puede usted comprar:

CAMISAS blancas, vistas de hilo, desde	$ 1.15
CAMISAS de zephir, colores surtidos, desde	$ 1.30
CAMISONES blancos, desde	$ 1.25

Para niños de 3 á 13 años

CALZONCILLOS blancos ó de color, desde	$ 0.80

EN BONETERIA, para niños, puede usted comprar:

CAMISETAS de algodón crudo ó color, desde	$ 0.70
CAMISETAS de crepé, de hilo, desde	$ 0.60
MEDIAS largas, negras ó de color, desde	$ 0.30
MEDIAS cortas, negras ó de color, desde	$ 0.20
TRAJES de sarga, de lana azul, para baño, desde	$ 1.90
MAMELUCOS de punto, para baño, desde	$ 1.20

EN SOMBRERERIA para niños, puede usted comprar:

SOMBREROS de paja, forma marinero, desde	$ 0.90
SOMBREROS de paja, forma pic-nic, desde	$ 0.75
SOMBREROS de paja, forma bolero, desde	$ 0.50
SOMBREROS de paja, forma Jean Barth, desde	$ 1.90
SOMBREROS de castor, "Orión", "chambergo" ó "bolero", desde	$ 2.50
GALERITAS de castor, desde	$ 5.90
SOMBREROS de paja, forma canotier, desde	$ 0.50
GORRAS de varias formas, desde	$ 0.25

EN CALZADO para niños, puede usted comprar:

ZAPATOS de lona, con suela de goma, desde	$ 2.40
BOTINES ó zapatos de lona blanca ó marrón, con suela, desde	$ 3.50
BOTINES de charol, cabritilla ó becerro color, desde	$ 6.00
BOTINES de box-calf negro, desde	$ 4.90
ZAPATOS de cabritilla ó becerro, desde	$ 6.00
ZAPATOS de charol, desde	$ 6.50

Para niñas

EN CONFECCIONES para niñas, puede usted comprar:

TRAJES de brin, blusa rusa, desde	$ 2.90
TRAJES de alpaca, blusa rusa, desde	$ 3.90
TRAJES de casimir, blusa rusa, desde	$ 4.90
TRAJES de brin, blusa marinero, desde	$ 2.50
TRAJES de casimir, blusa marinero, desde	$ 5.90
TRAJES de alpaca, blusa marinero, desde	$ 9.90
TRAJES de brin, saco marinero, desde	$ 4.90
TRAJES de alpaca, saco marinero, desde	$ 9.90
TRAJES de casimir, saco marinero, desde	$ 12.90
TRAJES de brin, saco estilo sastre, desde	$ 1.90
TRAJES de alpaca, saco estilo sastre, desde	$ 5.90
TRAJES de casimir, saco estilo sastre, desde	$ 14.90
VESTIDOS de alpaca azul ó fantasía, desde	$ 7.90
VESTIDOS de brin, colores fantasía, desde	$ 3.50
VESTIDOS de etamina fantasía, desde	$ 14.90
VESTIDOS de clarín, desde	$ 6.50
VESTIDOS de cambray, desde	$ 4.90
GUARDAPOLVOS de brin, desde	$ 3.90

EN LAYETTES para niñas usted puede comprar:

CAMISAS de telas blancas ó color con puntillas ó festones, desde	$ 0.50
CALZONES de telas blancas ó color, con puntillas y festones, desde	$ 0.60
CAMISONES de nansouck festonados desde	$ 1.50
ENAGUAS con corpiño, de telas blancas ó color, con puntillas ó festones, desde	$ 0.90
DELANTALES de varias clases y modelos, desde	$ 1.90

EN BONETERIA para niñas usted puede comprar:

CAMISETAS de hilo, colores surtidos con encaje, desde	$ 1.00
CUBRE-CORSETS de hilo, colores surtidos, desde	$ 1.20
MAMELUCOS de algodón crudo, desde	$ 1.10
MEDIAS LARGAS con forma, lisas ó caladas, desde	$ 0.50
MEDIAS DE HILO caladas y bordadas, desde	$ 0.95

EN CALZADO para niñas usted puede comprar:

ZAPATOS de lona, desde	$ 2.90
ZAPATOS de cabritilla, desde	$ 5.50
ZAPATOS de charol, desde	$ 5.50
BOTAS de box-calf, desde	$ 4.00
BOTAS de cabritilla, desde	$ 6.50
BOTAS de charol, desde	$ 6.50

Para bebés de 1 á 3 años

EN CONFECCIONES para bebés Vd. puede comprar:

TRAJES de brin, cuello marinero, desde	$ 1.90
TRAJES de piqué blanco cuello marinero, desde	$ 3.90
TRAJES de alpaca blanca, cuello marinero, desde	$ 8.00
TRAJES de casimir fantasía, cuello marinero, desde	$ 7.90
TRAJES de brin, cuello ruso, desde	$ 1.50

EN LAYETTES para bebés usted puede comprar:

VESTIDITOS de percal ó batista, desde	$ 0.95

Para bebés de 1 á 3 años

VESTIDITOS de cambray, clarín ó muselina con puntillas ó festones, desde	$ 2.80
AJUARES de 9 piezas para bautizo, desde	$ 4.90
GORRAS de cambray ó clarín con festones, desde	$ 0.95
MANTILLONES de bombasí blanco, desde	$ 1.90
BATITAS de telas blancas con festones ó puntillas, desde	$ 0.30
BABEROS de varias clases y modelos, desde	$ 0.20
TAPADITOS de dril blanco, desde	$ 2.90
PAÑALES de madapolán, la docena desde	$ 8.50
MANTILLAS de bombasí ó franela, desde	$ 0.95
CAPITAS de clarín con puntillas, emtutidos ó festones, desde	$ 4.90
VESTIDOS largos de muselina, cambray ó clarín, desde	$ 4.90
BATISTAS de bombasí blanco, desde	$ 0.55
TRIANGULOS ó bombachas de telas lavadas, desde	$ 0.60
FAJAS broché de 2 1/2 metros, desde	$ 0.75
CORPIÑOS de nansouck, desde	$ 0.40
SAQUITOS de cambray, clarín ó encaje, desde	$ 2.90
TRIANGULOS impermeables, desde	$ 0.75

En sombreros para bebé, puede usted comprar:

BOLERITOS de paja, desde	$ 0.50
TURQUITOS de sarga de lana, desde	$ 0.95

En calzado para bebés puede usted comprar:

ZAPATITOS de lona, desde	$ 1.90
ZAPATITOS de cabritilla, desde	$ 1.90
ZAPATITOS de charol, desde	$ 2.50
BOTITAS de lona, desde	$ 1.90
BOTITAS de cabritilla, desde	$ 3.00
BOTITAS de charol, desde	$ 3.00
BOTITAS de box-calf, desde	$ 3.90

Ropa de mesa

En ropa de mesa usted puede comprar:

MANTELES de algodón, desde	$ 1.25
MANTELES de hilo, desde	$ 2.90
SERVILLETAS de mesa, la docena, desde	$ 0.95
SERVILLETAS de hilo para mesa, la docena, desde	$ 4.90
SERVILLETAS para té, la docena, desde	$ 0.75
JUEGOS para té, desde	$ 2.50
JUEGOS de hilo para mesa, desde	$ 4.90
SERVILLETAS de granité, vainilladas, la docena, desde	$ 7.50
REPASADORES para cocina, docena, desde	$ 1.90
REPASADORES para comedor, la docena, desde	$ 3.90
REPASADORES para piso y muebles, cada uno	$ 0.15
CARPETAS lavables, desde	$ 2.90
CARPETAS de felpa, desde	$ 24.00
CENTROS de encaje, desde	$ 0.95
DELANTALES para mozo, desde	$ 0.95
SACOS para cocinero, desde	$ 3.90
BRISE-BISES de tul, desde	$ 1.50
CORTINAS de tul, desde	$ 1.00
VARILLAS alargables, desde	$ 0.50

Ropa de cama

En ropa de cama puede usted comprar:

SABANAS dobladilladas, desde	$ 1.90
SABANAS vainilladas, desde	$ 1.90
FUNDAS, desde	$ 0.30
FUNDAS vainilladas, desde	$ 0.40
CUADRADOS vainillados, desde	$ 0.95
COLCHAS de tricot, desde	$ 1.90
COLCHAS merceritadas, desde	$ 3.90
COLCHAS de piqué, desde	$ 3.50
SOBRE-CAMAS de guipure, desde	$ 3.90

Artículos generales

Usted puede comprar:

TIRADORES de varios sistemas, desde	$ 0.50
LIGAS de varios sistemas, desde	$ 0.30
CORBATAS de seda, desde	$ 0.25
GUANTES de hilo, desde	$ 0.95
BASTONES de gran novedad, desde	$ 1.90
PARAGUAS buena clase, desde	$ 2.90
CEPILLOS para ropa, desde	$ 0.20

PEINES, esponjas, tijeras, navajas, cortaplumas, asentadores, pulverizadores, brochas, cisnes, costureros, polveras, jaboneras, espejos, gemelos, botones, carteras, monederos, alhajeras, despertadores, etc., á precios reducidísimos.

Nuestra perfumería "Charme Eternel", la más exquisita y más distinguida.

Artículos de viaje

VALIJITAS de mano, desde	$ 0.90
BAULES para bodega y cabina, desde	$ 9.90
VALIJAS con necesaire, desde	$ 60.00
NECESAIRES con útiles, desde	$ 9.90
SUIT-CASES de suela inglesa, desde	$ 21.90
CANASTOS para pic-nic, desde	$ 12.00
VALIJAS "Gladstone" de vaqueta, desde	$ 71.00
SILLAS plegadizas, desde	$ 2.90
PORTA-MANTAS, desde	$ 1.25

Gramófonos y discos

MAQUINAS parlantes perfeccionadas, desde	$ 8.90
DISCOS dobles, desde	$ 1.25

Los que residen fuera de la Capital deben hacer un breve viaje para aprovechar las excepcionales precios de esta LIQUIDACION y si no pudiesen hacerlo, dirijan sus pedidos por carta con todas las indicaciones que deseen y serán atendidos como si comprarán personalmente.

A. CABEZAS

CALLE CUYO 522 562 ENTRE FLORIDA Y SAN MARTIN B. AIRES